



ЕВРАЗИЙСКАЯ ЭКОНОМИЧЕСКАЯ КОМИССИЯ КОЛЛЕГИЯ

Р Е Ш Е Н И Е

«02» декабря 2025 г.

№ 117

г. Москва

О внесении изменений в Решение Коллегии Евразийской экономической комиссии от 14 марта 2023 г. № 33

В соответствии с пунктом 30 Протокола об информационно-коммуникационных технологиях и информационном взаимодействии в рамках Евразийского экономического союза (приложение № 3 к Договору о Евразийском экономическом союзе от 29 мая 2014 года) Коллегия Евразийской экономической комиссии **решила:**

1. Внести в Решение Коллегии Евразийской экономической комиссии от 14 марта 2023 г. № 33 «О технологических документах, регламентирующих информационное взаимодействие при реализации средствами интегрированной информационной системы Евразийского экономического союза общего процесса «Обеспечение обмена между компетентными органами государств – членов Евразийского экономического союза электронными документами и (или) сведениями, необходимыми для установления и выплаты пенсий трудящимся (членам их семей)» изменения согласно приложению.

2. Настоящее Решение вступает в силу по истечении 30 календарных дней с даты его официального опубликования.

Председатель Коллегии
Евразийской экономической комиссии



* Б. Сагинтаев

ПРИЛОЖЕНИЕ

к Решению Коллегии
Евразийской экономической комиссии
от 2 декабря 2025 г. № 117

ИЗМЕНЕНИЯ, вносимые в Решение Коллегии Евразийской экономической комиссии от 14 марта 2023 г. № 33

1. Правила информационного взаимодействия при реализации средствами интегрированной информационной системы Евразийского экономического союза общего процесса «Обеспечение обмена между компетентными органами государств – членов Евразийского экономического союза электронными документами и (или) сведениями, необходимыми для установления и выплаты пенсий трудящимся (членам их семей)», утвержденные указанным Решением, изложить в следующей редакции:

«УТВЕРЖДЕНЫ

Решением Коллегии Евразийской
экономической комиссии
от 14 марта 2023 г. № 33
(в редакции Решения Коллегии
Евразийской экономической комиссии
от 2 декабря 2025 г. № 117)

**ПРАВИЛА
информационного взаимодействия
при реализации средствами интегрированной информационной
системы Евразийского экономического союза общего процесса
«Обеспечение обмена между компетентными органами государств –
членов Евразийского экономического союза электронными
документами и (или) сведениями, необходимыми для установления
и выплаты пенсий трудящимся (членам их семей)»**

I. Общие положения

1. Настоящие Правила разработаны в соответствии со следующими международными договорами и актами, составляющими право Евразийского экономического союза (далее – Союз):

Договор о Евразийском экономическом союзе от 29 мая 2014 года;

Соглашение о пенсионном обеспечении трудящихся государств – членов Евразийского экономического союза от 20 декабря 2019 года (далее – Соглашение);

Решение Совета Евразийской экономической комиссии от 23 декабря 2020 г. № 122 «О Порядке взаимодействия между уполномоченными органами, компетентными органами государств – членов Евразийского экономического союза и Евразийской экономической комиссией по применению норм Соглашения о пенсионном обеспечении трудящихся государств – членов Евразийского экономического союза от 20 декабря 2019 года» (далее – Порядок);

Решение Коллегии Евразийской экономической комиссии от 8 февраля 2022 г. № 20 «Об утверждении Правил реализации общих процессов в сфере пенсионного обеспечения трудящихся государств – членов Евразийского экономического союза» (далее – Правила реализации общих процессов);

Решение Коллегии Евразийской экономической комиссии от 6 ноября 2014 г. № 200 «О технологических документах, регламентирующих информационное взаимодействие при реализации средствами интегрированной информационной системы внешней и взаимной торговли общих процессов»;

Решение Коллегии Евразийской экономической комиссии от 27 января 2015 г. № 5 «Об утверждении Правил электронного обмена

данными в интегрированной информационной системе внешней и взаимной торговли»;

Решение Коллегии Евразийской экономической комиссии от 14 апреля 2015 г. № 29 «О перечне общих процессов в рамках Евразийского экономического союза и внесении изменения в Решение Коллегии Евразийской экономической комиссии от 19 августа 2014 г. № 132»;

Решение Коллегии Евразийской экономической комиссии от 9 июня 2015 г. № 63 «О Методике анализа, оптимизации, гармонизации и описания общих процессов в рамках Евразийского экономического союза»;

Решение Коллегии Евразийской экономической комиссии от 28 сентября 2015 г. № 125 «Об утверждении Положения об обмене электронными документами при трансграничном взаимодействии органов государственной власти государств – членов Евразийского экономического союза между собой и с Евразийской экономической комиссией».

II. Область применения

2. Настоящие Правила разработаны в целях определения порядка и условий информационного взаимодействия между участниками общего процесса «Обеспечение обмена между компетентными органами государств – членов Евразийского экономического союза электронными документами и (или) сведениями, необходимыми для установления и выплаты пенсий трудящимся (членам их семей)» (далее – общий процесс), включая описание процедур, выполняемых в рамках этого общего процесса.

3. Настоящие Правила применяются участниками общего процесса при контроле за порядком выполнения процедур и операций в рамках общего процесса, а также при проектировании, разработке и доработке компонентов информационных систем, обеспечивающих реализацию общего процесса.

III. Основные понятия

4. Для целей настоящих Правил понятие «дополнительные сведения» означает сведения и документы, имеющие значение для пенсионного обеспечения участника пенсионного обеспечения, в том числе дополнительные медицинские сведения и документы, а также сведения о стаже работы на территории своего государства-члена, представляемые по запросу компетентного органа другого государства-члена.

Понятия «группа процедур общего процесса», «информационный объект общего процесса», «исполнитель», «операция общего процесса», «процедура общего процесса» и «участник общего процесса», используемые в настоящих Правилах, применяются в значениях, определенных Методикой анализа, оптимизации, гармонизации и описания общих процессов в рамках Евразийского экономического союза, утвержденной Решением Коллегии Евразийской экономической комиссии от 9 июня 2015 г. № 63.

Иные понятия, используемые в настоящих Правилах, применяются в значениях, определенных Соглашением, Порядком, а также Правилами реализации общих процессов.

IV. Основные сведения об общем процессе

5. Полное наименование общего процесса: «Обеспечение обмена между компетентными органами государств – членов Евразийского экономического союза электронными документами и (или) сведениями, необходимыми для установления и выплаты пенсий трудящимся (членам их семей)».

6. Кодовое обозначение общего процесса: Р.РР.01, версия 1.1.0.

1. Цели и задачи общего процесса

7. Целями общего процесса являются:

а) обеспечение обмена сведениями между компетентными органами государств – членов Союза (далее соответственно – компетентные органы, государства-члены) для установления и выплаты пенсии трудящемуся (члену семьи);

б) обеспечение обмена сведениями между компетентными органами, необходимыми для подтверждения трудовой деятельности трудящегося, в целях снятия с трудящегося (члена семьи) обременения по представлению данных сведений.

8. Для достижения целей общего процесса необходимо решить следующие задачи:

а) обеспечить оперативный обмен юридически значимыми электронными документами и сведениями между компетентными органами при установлении и выплате пенсии трудящемуся (члену семьи);

б) обеспечить использование участниками общих процессов единых классификаторов и справочников.

2. Участники общего процесса

9. Перечень участников общего процесса приведен в таблице 1.

Таблица 1

Перечень участников общего процесса

Кодовое обозначение	Наименование	Описание
1	2	3
P.PP.01.ACT.002	компетентный орган, направляющий сведения	компетентный орган, который представляет в компетентные органы других государств-членов сведения для установления и выплаты пенсии, включая сведения о медицинском обследовании и сведения о стаже работы, сведения о значимых обстоятельствах, а также по запросу компетентных органов, получающих сведения (назначающих пенсию), других государств-членов – дополнительные сведения
P.PP.01.ACT.003	компетентный орган, получающий сведения (назначающий пенсию)	компетентный орган, обеспечивающий рассмотрение сведений для установления и выплаты пенсии, принятие решения в порядке и сроки, установленные законодательством своего государства-члена и направляющий уведомление о принятом решении в компетентный орган государства-члена, представивший соответствующие сведения

3. Структура общего процесса

10. Общий процесс представляет собой совокупность следующих процедур, предназначенных для обмена сведениями между компетентными органами в целях установления и выплаты пенсии трудящемуся (члену семьи):

- а) представление сведений для установления и выплаты пенсии;
- б) представление по запросу дополнительных сведений;
- в) представление сведений о значимых обстоятельствах;
- г) направление уведомления о принятом решении.

11. При исполнении процедур общего процесса осуществляется информационное взаимодействие между компетентным органом, направляющим сведения, и компетентным органом, получающим сведения (назначающим пенсию).

Исполнение процедур общего процесса инициируется при получении от заявителя компетентным органом заявления о назначении и выплате пенсии с необходимыми документами, предусмотренными законодательством государства-члена, на территории которого у трудящегося имеется стаж работы.

В случае если участник пенсионного обеспечения претендует на пенсию от другого государства-члена, компетентный орган, получивший заявление о назначении и выплате пенсии, направляет сведения для установления и выплаты пенсии, включая сведения о значимых обстоятельствах, сведения о медицинском обследовании и сведения о стаже работы, в компетентный орган, получающий сведения (назначающий пенсию). При представлении указанных сведений выполняется процедура «Представление сведений для установления и выплаты пенсии» (P.PP.01.PRC.001).

При необходимости получения компетентным органом, получающим сведения (назначающим пенсию), дополнительных сведений, имеющих значение для пенсионного обеспечения участника пенсионного обеспечения, находящихся в распоряжении компетентных органов других государств-членов, выполняется процедура «Представление по запросу дополнительных сведений» (P.PP.01.PRC.002).

При представлении компетентным органом одного государства-члена сведений о значимых обстоятельствах, влекущих изменение в области пенсионного обеспечения трудящегося (члена его семьи), в компетентный орган другого государства-члена, выполняется процедура «Представление сведений о значимых обстоятельствах» (P.PP.01.PRC.003).

Компетентный орган, получающий сведения (назначающий пенсию), принимает решение о назначении (отказе в назначении) пенсии участнику пенсионного обеспечения в соответствии с законодательством своего государства-члена. Если сведения для установления и выплаты пенсии были получены от компетентного органа другого государства-члена, компетентный орган, получающий сведения (назначающий пенсию), направляет уведомление о принятом решении в компетентный орган, направивший сведения для установления и выплаты пенсии, при этом выполняется процедура «Направление уведомления о принятом решении» (P.PP.01.PRC.004).

12. Приведенное описание структуры общего процесса представлено на рисунке 1.



Рис. 1. Структура общего процесса

13. Порядок выполнения процедур общего процесса, включая детализированное описание операций, приведен в разделе VIII настоящих Правил.

14. В разделе приводится общая схема, демонстрирующая связи между процедурами общего процесса и порядок их выполнения. Общая схема процедур построена с использованием графической нотации UML (унифицированный язык моделирования – Unified Modeling Language) и снабжена текстовым описанием.

4. Процедуры общего процесса

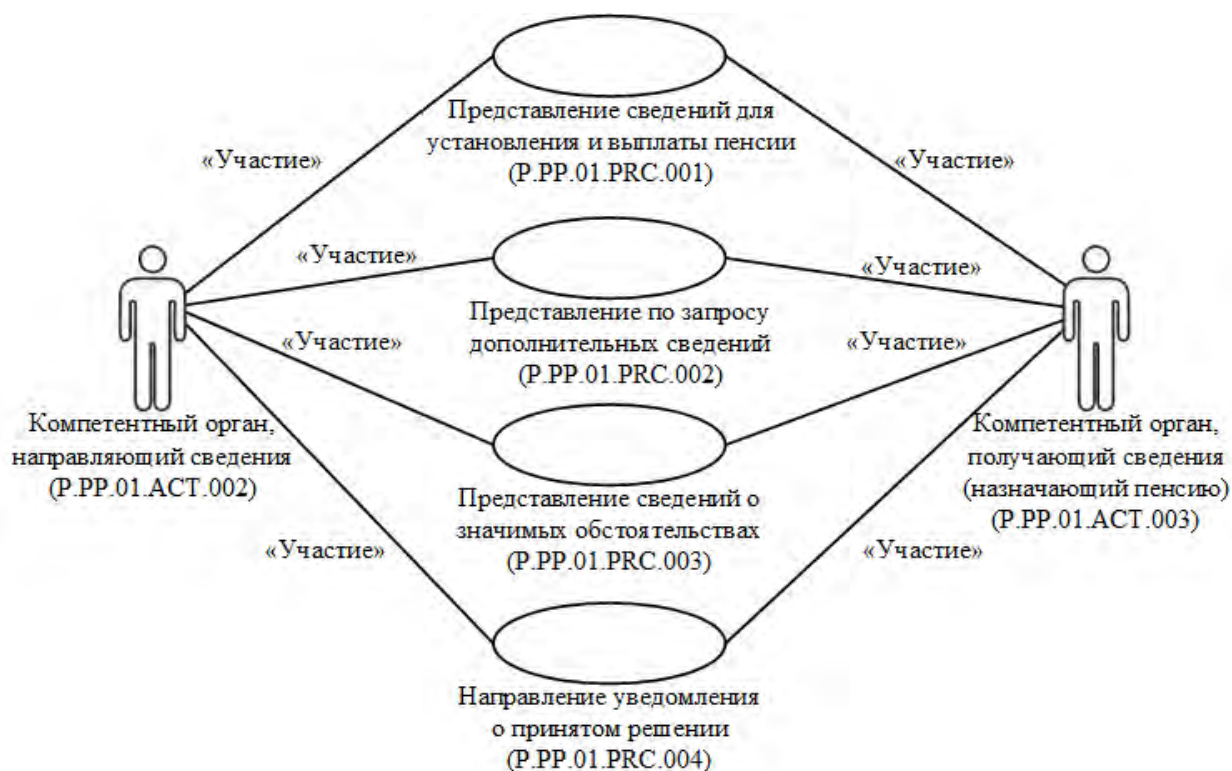
15. Перечень процедур общего процесса приведен в таблице 2.

Перечень процедур общего процесса

Кодовое обозначение	Наименование	Описание
1	2	3
P.PP.01.PRC.001	представление сведений для установления и выплаты пенсии	процедура предназначена для направления сведений, необходимых для установления и выплаты пенсии, включая сведения о медицинском обследовании и сведения о стаже работы, в компетентный орган государства-члена, на пенсию которого претендует участник пенсионного обеспечения
P.PP.01.PRC.002	представление по запросу дополнительных сведений	процедура предназначена для направления дополнительных сведений, имеющих значение для пенсионного обеспечения участника пенсионного обеспечения, по запросу компетентного органа другого государства-члена
P.PP.01.PRC.003	представление сведений о значимых обстоятельствах	процедура предназначена для представления компетентным органом сведений о значимых обстоятельствах, влекущих изменения в области пенсионного обеспечения трудящегося (члена его семьи)
P.PP.01.PRC.004	направление уведомления о принятом решении	процедура предназначена для направления в компетентный орган, направивший сведения для установления и выплаты пенсии, уведомления о принятом решении о назначении (отказе в назначении) пенсии участнику пенсионного обеспечения

V. Информационные объекты общего процесса

16. Представление сведений, а также направление запросов и уведомлений, предусмотренных процедурами, приведенными в таблице 1, осуществляется в соответствии с Регламентом информационного взаимодействия между компетентными органами государств – членов Евразийского экономического союза при реализации средствами интегрированной информационной системы Евразийского экономического союза общего процесса «Обеспечение обмена между компетентными органами государств – членов Евразийского экономического союза электронными документами и (или) сведениями, необходимыми для установления и выплаты пенсий трудящимся (членам их семей)», утвержденным Решением Коллегии Евразийской экономической комиссии от 14 марта 2023 г. № 33 (далее – Регламент информационного взаимодействия).

Формат и структура представляемых сведений, а также направляемых запросов и уведомлений должны соответствовать Описанию форматов и структур электронных документов и сведений, используемых для реализации средствами интегрированной информационной системы Евразийского экономического союза общего процесса «Обеспечение обмена между компетентными органами государств – членов Евразийского экономического союза электронными документами и (или) сведениями, необходимыми для установления и выплаты пенсий трудящимся (членам их семей)», утвержденного Решением Коллегии Евразийской экономической комиссии от 14 марта 2023 г. № 33 (далее – Описание форматов и структур электронных документов и сведений).

17. Перечень информационных объектов, сведения о которых или из которых передаются в процессе информационного взаимодействия между участниками общего процесса, приведен в таблице 3.

Таблица 3

Перечень информационных объектов

Кодовое обозначение	Наименование	Описание
1	2	3
P.PP.01.BEN.001	сведения для установления и выплаты пенсии	сведения и документы, необходимые для установления и выплаты пенсии, сведения о медицинском обследовании (сведения о медицинском обследовании трудящегося и копии медицинских документов в электронном виде, представление которых необходимо для проведения медико-социальной экспертизы (комплексного освидетельствования, переосвидетельствования) в случае обращения за пенсией в связи с инвалидностью), а также сведения о стаже работы (сведения, подтверждающие наличие стажа работы трудящегося на территории государств-членов)

Кодовое обозначение	Наименование	Описание
1	2	3
P.PP.01.BEN.002	сведения о значимых обстоятельствах	сведения об обстоятельствах, влекущих изменение размера пенсии, прекращение или возобновление ее выплаты, а также изменение персональных данных трудящегося (члена семьи), и иных обстоятельствах, имеющих значение для применения Соглашения, которые подлежат доведению до сведения компетентного органа другого государства- члена
P.PP.01.BEN.003	дополнительные сведения	сведения и документы, имеющие значение для пенсионного обеспечения участника пенсионного обеспечения, в том числе дополнительные медицинские сведения и документы, а также сведения о стаже работы на территории своего государства-члена, представляемые по запросу компетентного органа другого государства-члена

Кодовое обозначение	Наименование	Описание
1	2	3
P.PP.01.BEN.004	уведомление о принятом решении	сведения о принятом компетентным органом решении о назначении (отказе в назначении) пенсии трудящемуся (члену семьи), установлении (отказе в установлении) трудящемуся инвалидности, удержании (невозможности удержания) излишне выплаченной суммы пенсии, выплате (отказе в выплате) пенсии лицу, имеющему право на получение пенсии, начисленной, но не полученной трудящимся (членом семьи) в связи со смертью

VI. Ответственность участников общего процесса

18. Привлечение к дисциплинарной ответственности за несоблюдение требований, направленных на обеспечение своевременности и полноты передачи сведений участвующих в информационном взаимодействии должностных лиц и сотрудников органов государственной власти государств-членов осуществляется в соответствии с законодательством государств-членов.

VII. Справочники и классификаторы общего процесса

19. Перечень справочников и классификаторов общего процесса приведен в таблице 4.

Перечень справочников и классификаторов общего процесса

Кодовое обозначение	Наименование	Тип	Описание
1	2	3	4
P.CLS.001	классификатор стран мира	классификатор	содержит перечень наименований стран и соответствующие им коды (применяется в соответствии с Решением Комиссии Таможенного союза от 20 сентября 2010 г. № 378), код в реестре нормативно-справочной информации Союза – «2021»
P.CLS.002	классификатор валют	классификатор	содержит перечень кодов и наименований валют (применяется в соответствии с Решением Комиссии Таможенного союза от 20 сентября 2010 г. № 378), код в реестре нормативно-справочной информации Союза – «2022»

Кодовое обозначение	Наименование	Тип	Описание
1	2	3	4
P.CLS.008	перечень видов средств (каналов) связи	справочник	содержит перечень кодов и наименований видов средств (каналов) связи (применяется в соответствии с Решением Коллегии Евразийской экономической комиссии от 6 декабря 2022 г. № 192), код в реестре нормативно- справочной информации Союза – «1041»
P.CLS.024	классификатор языков	классификатор	содержит перечень наименований языков и их коды в соответствии со стандартом ISO 639-1 (применяется в соответствии с Решением Коллегии Евразийской экономической комиссии от 10 сентября 2019 г. № 152), код в реестре нормативно- справочной информации Союза - «2055»

Кодовое обозначение	Наименование	Тип	Описание
1	2	3	4
P.CLS.026	справочник органов Евразийского экономического союза, органов государственной власти и управления государств – членов Евразийского экономического союза, а также уполномоченных ими организаций	справочник	содержит перечень наименований органов Союза, органов государственной власти и управления государств-членов, а также уполномоченных ими организаций и соответствующие им коды
P.CLS.048	перечень видов адреса	справочник	содержит перечень кодов и наименований видов адреса (применяется в соответствии с Решением Коллегии Евразийской экономической комиссии от 14 января 2025 г. № 8), код в реестре нормативно-справочной информации Союза – «1066»

Кодовое обозначение	Наименование	Тип	Описание
1	2	3	4
P.CLS.051	классификатор видов документов, удостоверяющих личность	классификатор	содержит перечень кодов и наименований видов документов, удостоверяющих личность (применяется в соответствии с Решением Коллегии Евразийской экономической комиссии от 2 апреля 2019 г. № 53), код в реестре нормативно-справочной информации Союза – «2053»
P.CLS.068	справочник методов идентификации хозяйствующих субъектов при их государственной регистрации в государствах – членах Евразийского экономического союза	справочник	содержит перечень идентификаторов и наименований методов идентификации хозяйствующих субъектов при их государственной регистрации в государствах-членах (применяется в соответствии с Решением Коллегии Евразийской экономической комиссии от 10 марта 2020 года № 34), код в реестре нормативно-справочной информации Союза - «1033»

Кодовое обозначение	Наименование	Тип	Описание
1	2	3	4
P.CLS.125	международная статистическая классификация болезней и проблем, связанных со здоровьем	классификатор	содержит перечень кодов и наименований болезней в соответствии с международной классификацией болезней
P.PP.CLS.001	справочник видов заявителей и их представителей, используемый в сфере пенсионного обеспечения трудящихся государств – членов Евразийского экономического союза	справочник	содержит перечень кодов и наименований видов участников пенсионного обеспечения и их представителей (применяется в соответствии с Решением Коллегии Евразийской экономической комиссии от 28 мая 2024 г. № 60), код в реестре нормативно- справочной информации Союза - «1057»

Кодовое обозначение	Наименование	Тип	Описание
1	2	3	4
P.PP.CLS.002	справочник видов документов, используемых в сфере пенсионного обеспечения трудящихся государств – членов Евразийского экономического союза	справочник	содержит перечень кодов и наименований видов подтверждающих документов (применяется в соответствии с Решением Коллегии Евразийской экономической комиссии от 28 мая 2024 г. № 60), код в реестре нормативно-справочной информации Союза - «1056»
P.PP.CLS.003	справочник видов пенсий в государствах – членах Евразийского экономического союза, в отношении которых действуют нормы Соглашения о пенсионном обеспечении трудящихся государств – членов Евразийского экономического союза от 20 декабря 2019 года	справочник	содержит перечень кодов и наименований видов пенсий (применяется в соответствии с Решением Коллегии Евразийской экономической комиссии от 28 мая 2024 г. № 60), код в реестре нормативно-справочной информации Союза – «1058»

Кодовое обозначение	Наименование	Тип	Описание
1	2	3	4
P.PP.CLS.004	справочник характеристик представляемых документов и их копий	справочник	содержит перечень кодов и наименований видов форм документа (применяется в соответствии с Решением Коллегии Евразийской экономической комиссии от 28 мая 2024 г. № 60), код в реестре нормативно-справочной информации Союза - «1061»
P.PP.CLS.005	справочник видов решений о назначении пенсии, о приостановлении (прекращении) выплаты пенсий, принимаемых компетентными органами государств – членов Евразийского экономического союза	справочник	содержит перечень кодов и наименований видов решений (сведений) о назначении пенсии трудящемуся (члену семьи) (применяется в соответствии с Решением Коллегии Евразийской экономической комиссии от 28 мая 2024 г. № 60), код в реестре нормативно-справочной информации Союза - «1059»

Кодовое обозначение	Наименование	Тип	Описание
1	2	3	4
P.PP.CLS.006	справочник причин обращения заявителей для установления и выплаты пенсии	справочник	содержит перечень кодов и наименований причин обращения для назначения пенсии (применяется в соответствии с Решением Коллегии Евразийской экономической комиссии от 28 мая 2024 г. № 60), код в реестре нормативно-справочной информации Союза - «1063»
P.PP.CLS.007	справочник степеней родства	справочник	содержит перечень кодов и наименований степеней родства (применяется в соответствии с Решением Коллегии Евразийской экономической комиссии от 28 мая 2024 г. № 60), код в реестре нормативно-справочной информации Союза – «1049»

Кодовое обозначение	Наименование	Тип	Описание
1	2	3	4
P.PP.CLS.008	справочников видов форм осуществления трудовой деятельности	справочник	содержит перечень кодов и наименований видов форм осуществления трудовой деятельности (применяется в соответствии с Решением Коллегии Евразийской экономической комиссии от 28 мая 2024 г. № 60), код в реестре нормативно- справочной информации Союза – «1050»
P.PP.CLS.009	справочник форм обучения	справочник	содержит перечень кодов и наименований форм обучения (применяется в соответствии с Решением Коллегии Евразийской экономической комиссии от 28 мая 2024 г. № 60), код в реестре нормативно- справочной информации Союза – «1064»

Кодовое обозначение	Наименование	Тип	Описание
1	2	3	4
P.PP.CLS.010	справочник видов запросов сведений, направляемых в компетентные органы в сфере пенсионного обеспечения	справочник	содержит перечень кодов и наименований причин формирования запроса в компетентные органы в сфере пенсионного обеспечения (применяется в соответствии с Решением Коллегии Евразийской экономической комиссии от 28 мая 2024 г. № 60), код в реестре нормативно-справочной информации Союза – «1048»
P.PP.CLS.011	справочник групп инвалидности, степеней утраты здоровья	справочник	содержит перечень кодов и наименований групп инвалидности (применяется в соответствии с Решением Коллегии Евразийской экономической комиссии от 28 мая 2024 г. № 60), код в реестре нормативно-справочной информации Союза – «1051»

Кодовое обозначение	Наименование	Тип	Описание
1	2	3	4
P.PP.CLS.012	справочник возможных значений результатов медицинского обследования	справочник	содержит перечень кодов и наименований отдельных результатов медицинского обследования трудящегося (члена семьи) (применяется в соответствии с Решением Коллегии Евразийской экономической комиссии от 28 мая 2024 г. № 60), код в реестре нормативно- справочной информации Союза – «1053»
P.PP.CLS.013	справочник видов лабораторно- инструментального обследования организма человека	справочник	содержит перечень кодов и наименований видов лабораторно- инструментального обследования (применяется в соответствии с Решением Коллегии Евразийской экономической комиссии от 28 мая 2024 г. № 60), код в реестре нормативно- справочной информации Союза - «1052»

Кодовое обозначение	Наименование	Тип	Описание
1	2	3	4
P.PP.CLS.014	справочник степеней выраженности нарушения функций органов и систем организма пациента	справочник	содержит перечень кодов и наименований степеней нарушения функций организма (применяется в соответствии с Решением Коллегии Евразийской экономической комиссии от 28 мая 2024 г. № 60), код в реестре нормативно- справочной информации Союза – «1062»
P.PP.CLS.015	справочник основных видов нарушений функций органов и систем организма пациента	справочник	содержит перечень кодов и наименований видов нарушения функций организма (применяется в соответствии с Решением Коллегии Евразийской экономической комиссии от 28 мая 2024 г. № 60), код в реестре нормативно- справочной информации Союза – «1055»

Кодовое обозначение	Наименование	Тип	Описание
1	2	3	4
P.PP.CLS.016	справочник целей направления на медико-социальную экспертизу	справочник	содержит перечень кодов и наименований видов целей направления на медико-социальную экспертизу (применяется в соответствии с Решением Коллегии Евразийской экономической комиссии от 28 мая 2024 г. № 60), код в реестре нормативно- справочной информации Союза – «1060»
P.PP.CLS.017	справочник территориальных подразделений компетентных органов государств - членов Евразийского экономического союза в области пенсионного обеспечения	справочник	содержит перечень кодов и наименований территориальных подразделений компетентных органов государств - членов Евразийского экономического союза в области пенсионного обеспечения

Кодовое обозначение	Наименование	Тип	Описание
1	2	3	4
P.PP.CLS.018	справочник причин инвалидности	справочник	содержит перечень кодов и наименований причин инвалидности (применяется в соответствии с Решением Коллегии Евразийской экономической комиссии от 28 мая 2024 г. № 60), код в реестре нормативно- справочной информации Союза – «1054»

VIII. Процедуры общего процесса

Процедура «Представление сведений для установления и выплаты пенсии» (P.PP.01.PRC.001)

20. Схема выполнения процедуры «Представление сведений для установления и выплаты пенсии» (P.PP.01.PRC.001) представлена на рисунке 2.



Рис. 2. Схема выполнения процедуры «Представление сведений для установления и выплаты пенсии» (P.PP.01.PRC.001)

21. Процедура «Представление сведений для установления и выплаты пенсии» (P.PP.01.PRC.001) выполняется компетентным органом, направляющим сведения, при необходимости представления в компетентный орган другого государства-члена сведений для установления и выплаты пенсии участнику пенсионного обеспечения, претендующему на пенсию указанного государства-члена.

22. Первой выполняется операция «Передача сведений для установления и выплаты пенсии» (P.PP.01.OPR.001) по результатам выполнения которой компетентный орган, направляющий сведения, формирует и передает в компетентный орган, получающий сведения (назначающий пенсию), сведения для установления и выплаты пенсии.

23. При поступлении сведений для установления и выплаты пенсии в компетентный орган, получающий сведения (назначающий пенсию), выполняется операция «Прием и обработка сведений для установления и выплаты пенсии» (P.PP.01.OPR.002), по результатам выполнения

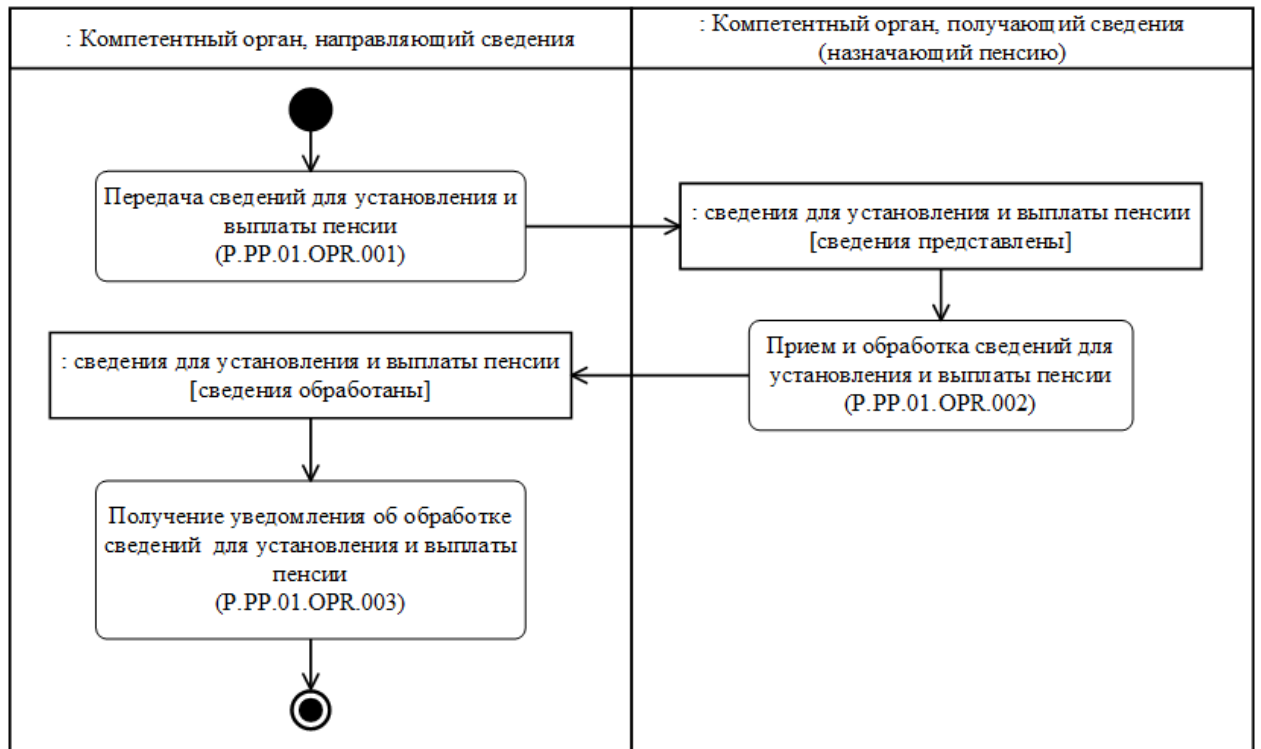
которой осуществляется прием и обработка представленных сведений. В компетентный орган, направляющий сведения, передается уведомление об обработке сведений для установления и выплаты пенсии.

24. При поступлении в компетентный орган, направляющий сведения, уведомления об обработке сведений для установления и выплаты пенсии, выполняется операция «Получение уведомления об обработке сведений для установления и выплаты пенсии» (Р.РР.01.ОПР.003).

25. Результатом выполнения процедуры «Представление сведений для установления и выплаты пенсии» (Р.РР.01.РРС.001) является получение и обработка компетентным органом, получающим сведения (назначающим пенсию), сведений для установления и выплаты пенсии.

26. Перечень операций общего процесса, выполняемых в рамках процедуры «Представление сведений для установления и выплаты пенсии» (Р.РР.01.РРС.001), приведен в таблице 5.

Таблица 5

Перечень операций общего процесса, выполняемых в рамках процедуры «Представление сведений для установления и выплаты пенсии» (Р.РР.01.РРС.001)

Кодовое обозначение	Наименование	Описание
1	2	3
Р.РР.01.ОПР.001	передача сведений для установления и выплаты пенсии	приведено в таблице 6 настоящих Правил
Р.РР.01.ОПР.002	прием и обработка сведений для установления и выплаты пенсии	приведено в таблице 7 настоящих Правил
Р.РР.01.ОПР.003	получение уведомления об обработке сведений для установления и выплаты пенсии	приведено в таблице 8 настоящих Правил

Таблица 6

Описание операции «Передача сведений для установления и выплаты пенсии» (Р.РР.01.ОПР.001)

№ п/п	Обозначение элемента	Описание
1	2	3
1	Кодовое обозначение	Р.РР.01.ОПР.001
2	Наименование операции	передача сведений для установления и выплаты пенсии
3	Исполнитель	компетентный орган, направляющий сведения
4	Условия выполнения	выполняется при регистрации исполнителем заявления о назначении и выплате пенсии участнику пенсионного обеспечения, претендующему на пенсию другого государства-члена
5	Ограничения	формат и структура сведений должны соответствовать Описанию форматов и структур электронных документов и сведений
6	Описание операции	исполнитель формирует сведения для установления и выплаты пенсии, сведения о значимых обстоятельствах, сведения о медицинском обследовании и сведения о стаже работы, и направляет их в компетентный орган, получающий сведения (назначающий пенсию), в соответствии с Регламентом информационного взаимодействия
7	Результаты	сведения для установления и выплаты пенсии, переданы в компетентный орган, получающий сведения (назначающий пенсию)

Таблица 7

Описание операции «Прием и обработка сведений для установления и выплаты пенсии» (Р.РР.01.ОПР.002)

№ п/п	Обозначение элемента	Описание
1	2	3
1	Кодовое обозначение	Р.РР.01.ОПР.002

№ п/п	Обозначение элемента	Описание
1	2	3
2	Наименование операции	прием и обработка сведений для установления и выплаты пенсии
3	Исполнитель	компетентный орган, получающий сведения (назначающий пенсию)
4	Условия выполнения	выполняется при получении исполнителем сведений для установления и выплаты пенсии (операция «Передача сведений для установления и выплаты пенсии» (P.PP.01.OPR.001))
5	Ограничения	формат и структура сведений должны соответствовать Описанию форматов и структур электронных документов и сведений. Реквизиты электронного документа (сведений) должны соответствовать требованиям, предусмотренным Регламентом информационного взаимодействия
6	Описание операции	исполнитель получает сведения и проверяет их в соответствии с Регламентом информационного взаимодействия. При успешном выполнении проверки исполнитель уведомляет компетентный орган, направляющий сведения, о результатах обработки сведений с указанием кода результата обработки, соответствующего обработке сведений, в соответствии с Регламентом информационного взаимодействия
7	Результаты	сведения для установления и выплаты пенсии получены, уведомление об обработке сведений передано в компетентный орган, направляющий сведения

Таблица 8

Описание операции «Получение уведомления об обработке сведений для установления и выплаты пенсии» (P.PP.01.OPR.003)

№ п/п	Обозначение элемента	Описание
1	2	3
1	Кодовое обозначение	P.PP.01.OPR.003

№ п/п	Обозначение элемента	Описание
1	2	3
2	Наименование операции	получение уведомления об обработке сведений для установления и выплаты пенсии
3	Исполнитель	компетентный орган, направляющий сведения
4	Условия выполнения	выполняется при получении исполнителем уведомления об обработке сведений для установления и выплаты пенсии (операция «Прием и обработка сведений для установления и выплаты пенсии» (P.PP.01.OPR.002))
5	Ограничения	формат и структура сведений должны соответствовать Описанию форматов и структур электронных документов и сведений
6	Описание операции	исполнитель получает уведомления об обработке сведений для установления и выплаты пенсии
7	Результаты	уведомление об обработке сведений для установления и выплаты пенсии получено компетентным органом, направляющим сведения

Процедура «Представление по запросу дополнительных сведений» (P.PP.01.PRC.002)

27. Схема выполнения процедуры «Представление по запросу дополнительных сведений» (P.PP.01.PRC.002) представлена на рисунке 3.



Рис. 3. Схема выполнения процедуры «Представление по запросу дополнительных сведений» (P.PP.01.PRC.002)

28. Процедура «Представление по запросу дополнительных сведений» (P.PP.01.PRC.002) выполняется при необходимости получения компетентным органом, получающим сведения (назначающим пенсию), дополнительных сведений, имеющих значение для пенсионного обеспечения участника пенсионного обеспечения, в том числе дополнительных медицинских сведений и документов, а также сведений о стаже работы.

29. Первой выполняется операция «Запрос дополнительных сведений» (P.PP.01.OPR.004), по результатам выполнения которой компетентный орган, получающий сведения (назначающий пенсию), формирует и передает в компетентный орган, направляющий сведения, запрос дополнительных сведений.

30. При получении запроса дополнительных сведений, выполняется операция «Обработка запроса и представление

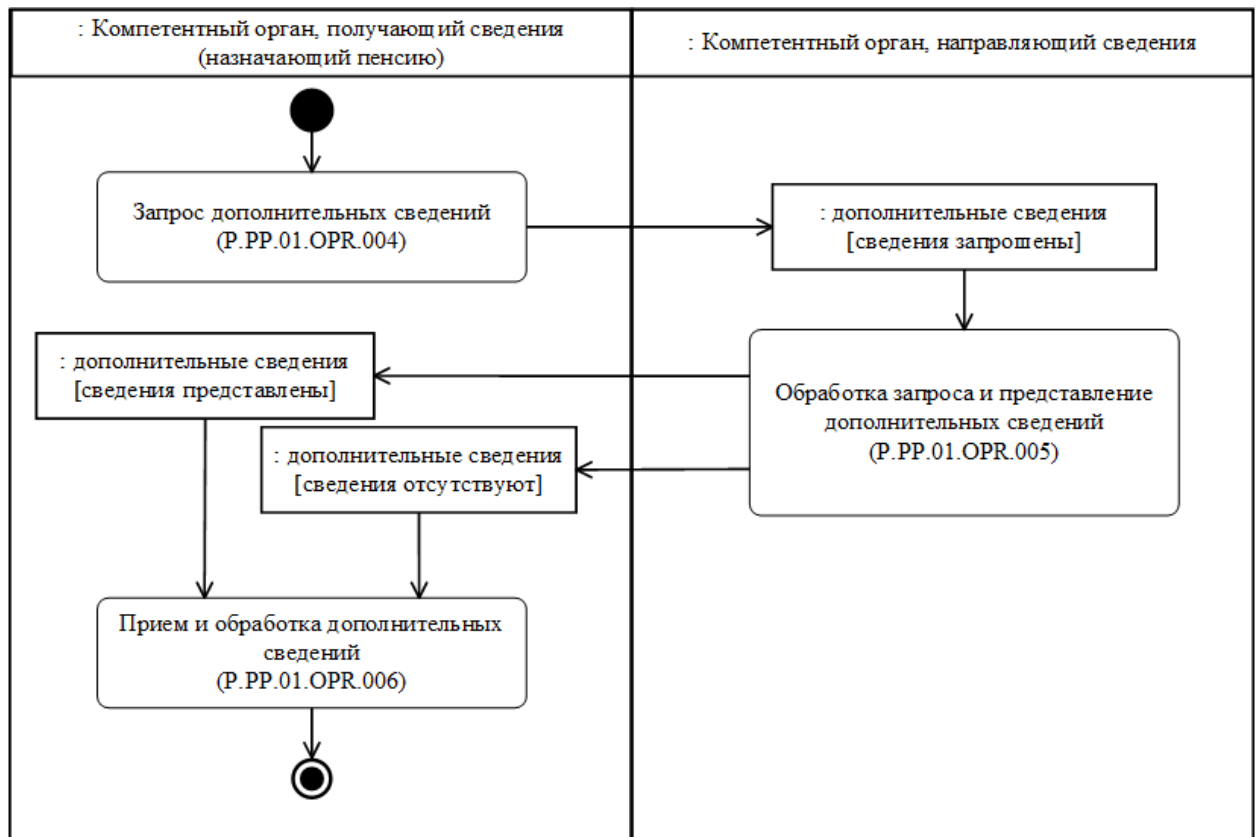
дополнительных сведений» (Р.РР.01.ОПР.005), по результатам выполнения которой компетентный орган, направляющий сведения, формирует и направляет в компетентный орган, получающий сведения (назначающий пенсию), дополнительные сведения, соответствующие параметрам запроса или уведомление об отсутствии дополнительных сведений.

31. При поступлении дополнительных сведений в компетентный орган, получающий сведения (назначающий пенсию), выполняется операция «Прием и обработка дополнительных сведений» (Р.РР.01.ОПР.006), по результатам выполнения которой осуществляется прием и обработка дополнительных сведений.

32. Результатом выполнения процедуры «Представление по запросу дополнительных сведений» (Р.РР.01.ПРС.002) является получение компетентным органом, получающим сведения (назначающим пенсию), дополнительных сведений (уведомления об отсутствии дополнительных сведений), соответствующих параметрам запроса.

33. Перечень операций общего процесса, выполняемых в рамках процедуры «Представление по запросу дополнительных сведений» (Р.РР.01.ПРС.002), приведен в таблице 9.

Таблица 9

Перечень операций общего процесса, выполняемых в рамках процедуры «Представление по запросу дополнительных сведений» (Р.РР.01.ПРС.002)

Кодовое обозначение	Наименование	Описание
1	2	3
Р.РР.01.ОПР.004	запрос дополнительных сведений	приведено в таблице 10 настоящих Правил

Кодовое обозначение	Наименование	Описание
1	2	3
P.PP.01.OPR.005	обработка запроса и представление дополнительных сведений	приведено в таблице 11 настоящих Правил
P.PP.01.OPR.006	прием и обработка дополнительных сведений	приведено в таблице 12 настоящих Правил

Таблица 10

**Описание операции «Запрос дополнительных сведений»
(P.PP.01.OPR.004)**

№ п/п	Обозначение элемента	Описание
1	2	3
1	Кодовое обозначение	P.PP.01.OPR.004
2	Наименование операции	запрос дополнительных сведений
3	Исполнитель	компетентный орган, получающий сведения (назначающий пенсию)
4	Условия выполнения	выполняется в случае необходимости получения исполнителем дополнительных сведений, имеющих значение для пенсионного обеспечения участника пенсионного обеспечения, в том числе дополнительных медицинских сведений и документов, а также сведений о стаже работы
5	Ограничения	формат и структура предоставляемых сведений должны соответствовать Описанию форматов и структур электронных документов и сведений
6	Описание операции	исполнитель формирует и направляет в компетентный орган, направляющий сведения, запрос дополнительных сведений в соответствии с Регламентом информационного взаимодействия
7	Результаты	запрос дополнительных сведений передан в компетентный орган, направляющий сведения

**Описание операции «Обработка запроса и представление
дополнительных сведений» (Р.РР.01.ОПР.005)**

№ п/п	Обозначение элемента	Описание
1	2	3
1	Кодовое обозначение	Р.РР.01.ОПР.005
2	Наименование операции	обработка запроса и представление дополнительных сведений
3	Исполнитель	компетентный орган, направляющий сведения
4	Условия выполнения	выполняется при получении исполнителем запроса дополнительных сведений (операция «Запрос дополнительных сведений» (Р.РР.01.ОПР.004))
5	Ограничения	формат и структура запроса должны соответствовать Описанию форматов и структур электронных документов и сведений. Представление дополнительных сведений компетентному органу, получающему сведения (назначающему пенсию), осуществляется не позднее 10 рабочих дней со дня поступления запроса дополнительных сведений
6	Описание операции	исполнитель получает запрос в соответствии с Регламентом информационного взаимодействия, формирует и представляет в компетентный орган, получающий сведения (назначающий пенсию), дополнительные сведения в соответствии с параметрами, указанными в запросе. При отсутствии дополнительных сведений, удовлетворяющих параметрам запроса, в компетентный орган, получающий сведения (назначающий пенсию), направляется уведомление об отсутствии указанных сведений
7	Результаты	дополнительные сведения (уведомление об отсутствии дополнительных сведений) переданы в компетентный орган, получающий сведения (назначающий пенсию)

**Описание операции «Прием и обработка дополнительных сведений»
(Р.РР.01.ОПР.006)**

№ п/п	Обозначение элемента	Описание
1	2	3
1	Кодовое обозначение	Р.РР.01.ОПР.006
2	Наименование операции	прием и обработка дополнительных сведений
3	Исполнитель	компетентный орган, получающий сведения (назначающий пенсию)
4	Условия выполнения	выполняется при получении исполнителем дополнительных сведений либо уведомления об отсутствии дополнительных сведений (операция «Обработка запроса и представление дополнительных сведений» (Р.РР.01.ОПР.005))
5	Ограничения	формат и структура сведений должны соответствовать Описанию форматов и структур электронных документов и сведений. Реквизиты электронного документа (сведений) должны соответствовать требованиям, предусмотренным Регламентом информационного взаимодействия
6	Описание операции	исполнитель получает сведения или уведомление об отсутствии дополнительных сведений
7	Результаты	дополнительные сведения (уведомление об отсутствии дополнительных сведений) получены компетентным органом, получающим сведения (назначающим пенсию)

**Процедура «Представление сведений о значимых обстоятельствах»
(Р.РР.01.РРС.003)**

34. Схема выполнения процедуры «Представление сведений о значимых обстоятельствах» (Р.РР.01.РРС.003) представлена на рисунке 4.



Рис. 4. Схема выполнения процедуры «Представление сведений о значимых обстоятельствах» (Р.РР.01.РРС.003)

35. Процедура «Представление сведений о значимых обстоятельствах» (Р.РР.01.РРС.003) выполняется при наличии в распоряжении компетентного органа, направляющего сведения, сведений об обстоятельствах, влекущих изменение размера пенсии или прекращение ее выплаты, а также об изменении персональных данных трудящегося (члена семьи) и иных обстоятельствах, имеющих значение для применения Соглашения, которые подлежат доведению до сведения компетентного органа другого государства-члена.

36. Первой выполняется операция «Передача сведений о значимых обстоятельствах» (Р.РР.01.ОПР.007), по результатам выполнения которой компетентный орган, направляющий сведения, формирует и передает в компетентный орган, получающий сведения (назначающий пенсию), сведения о значимых обстоятельствах.

37. При поступлении в компетентный орган, получающий сведения (назначающий пенсию), сведений о значимых обстоятельствах,

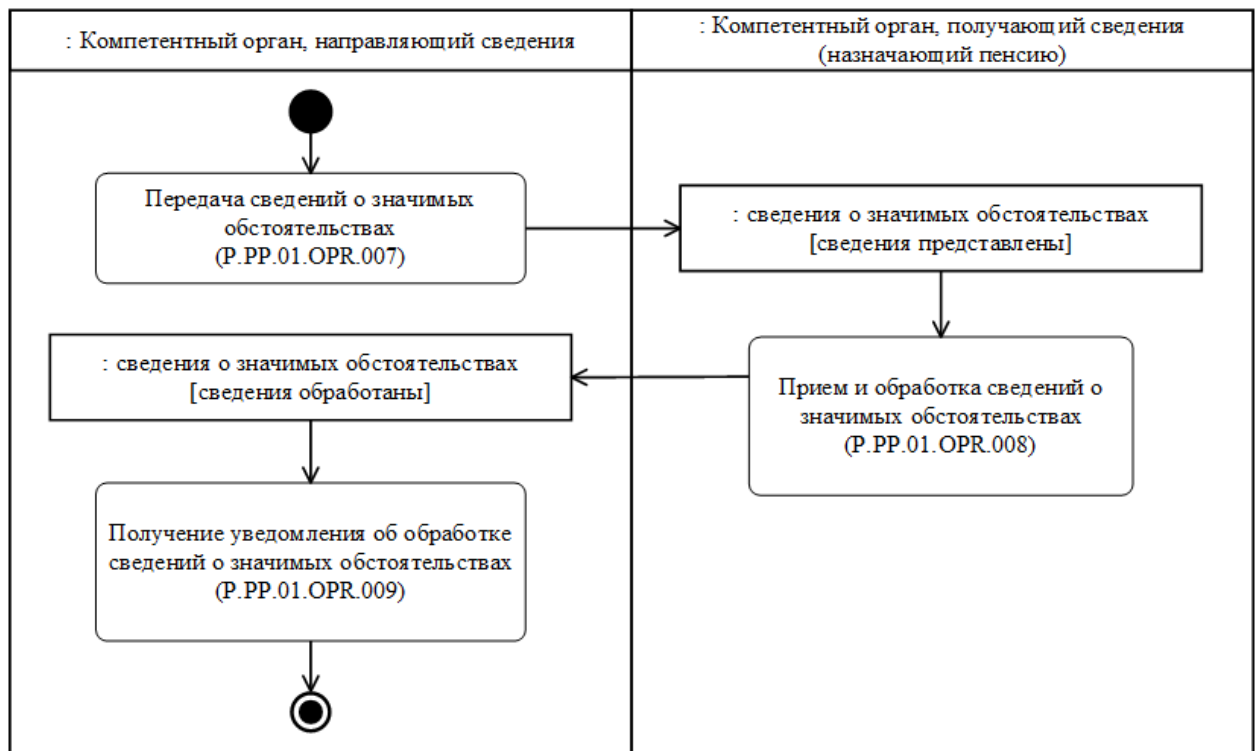
выполняется операция «Прием и обработка сведений о значимых обстоятельствах» (Р.РР.01.ОПР.008), по результатам выполнения которой осуществляется прием и обработка представленных сведений. В компетентный орган, направляющий сведения, передается уведомление об обработке сведений о значимых обстоятельствах.

38. При поступлении в компетентный орган, направляющий сведения, уведомления об обработке сведений о значимых обстоятельствах, выполняется операция «Получение уведомления об обработке сведений о значимых обстоятельствах» (Р.РР.01.ОПР.009).

39. Результатом выполнения процедуры «Представление сведений о значимых обстоятельствах» (Р.РР.01.РРС.003) является получение и обработка компетентным органом, получающим сведения (назначающим пенсию), сведений о значимых обстоятельствах.

40. Перечень операций общего процесса, выполняемых в рамках процедуры «Представление сведений о значимых обстоятельствах» (Р.РР.01.РРС.003), приведен в таблице 13.

Таблица 13

Перечень операций общего процесса, выполняемых в рамках процедуры «Представление сведений о значимых обстоятельствах» (Р.РР.01.РРС.003)

Кодовое обозначение	Наименование	Описание
1	2	3
Р.РР.01.ОПР.007	передача сведений о значимых обстоятельствах	приведено в таблице 14 настоящих Правил
Р.РР.01.ОПР.008	прием и обработка сведений о значимых обстоятельствах	приведено в таблице 15 настоящих Правил
Р.РР.01.ОПР.009	получение уведомления об обработке сведений о значимых обстоятельствах	приведено в таблице 16 настоящих Правил

Таблица 14

**Описание операции «Передача сведений о значимых обстоятельствах»
(Р.РР.01.ОПР.007)**

№ п/п	Обозначение элемента	Описание
1	2	3
1	Кодовое обозначение	Р.РР.01.ОПР.007
2	Наименование операции	передача сведений о значимых обстоятельствах
3	Исполнитель	компетентный орган, направляющий сведения
4	Условия выполнения	выполняется при наличии у исполнителя сведений об обстоятельствах, влекущих изменение размера пенсии или прекращение ее выплаты, а также об изменении персональных данных трудящегося (члена семьи) и иных обстоятельствах, имеющих значение для применения Соглашения, которые подлежат доведению до сведения компетентного органа, получающего сведения (назначающего пенсию)
5	Ограничения	формат и структура сведений должны соответствовать Описанию форматов и структур электронных документов и сведений
6	Описание операции	исполнитель формирует сведения о значимых обстоятельствах и передает в компетентный орган, получающий сведения (назначающий пенсию), в соответствии с Регламентом информационного взаимодействия
7	Результаты	сведения о значимых обстоятельствах переданы в компетентный орган, получающий сведения (назначающий пенсию)

Описание операции «Прием и обработка сведений о значимых обстоятельствах» (Р.РР.01.ОПР.008)

№ п/п	Обозначение элемента	Описание
1	2	3
1	Кодовое обозначение	Р.РР.01.ОПР.008
2	Наименование операции	прием и обработка сведений о значимых обстоятельствах
3	Исполнитель	компетентный орган, получающий сведения (назначающий пенсию)
4	Условия выполнения	выполняется при получении исполнителем сведений о значимых обстоятельствах (операция «Передача сведений о значимых обстоятельствах» (Р.РР.01.ОПР.007))
5	Ограничения	формат и структура сведений должны соответствовать Описанию форматов и структур электронных документов и сведений. Реквизиты электронного документа (сведений) должны соответствовать требованиям, предусмотренным Регламентом информационного взаимодействия
6	Описание операции	исполнитель получает сведения и проверяет их в соответствии с Регламентом информационного взаимодействия. При успешном выполнении проверки исполнитель уведомляет компетентный орган, направляющий сведения, о результатах обработки сведений с указанием кода результата обработки, соответствующего обработке сведений, в соответствии с Регламентом информационного взаимодействия
7	Результаты	сведения о значимых обстоятельствах получены, уведомление об обработке сведений передано в компетентный орган, направляющий сведения

Описание операции «Получение уведомления об обработке сведений о значимых обстоятельствах» (Р.РР.01.ОПР.009)

№ п/п	Обозначение элемента	Описание
1	2	3
1	Кодовое обозначение	Р.РР.01.ОПР.009
2	Наименование операции	получение уведомления об обработке сведений о значимых обстоятельствах
3	Исполнитель	компетентный орган, направляющий сведения
4	Условия выполнения	выполняется при получении исполнителем уведомления об обработке сведений о значимых обстоятельствах (операция «Прием и обработка сведений о значимых обстоятельствах» (Р.РР.01.ОПР.008))
5	Ограничения	формат и структура представляемых сведений должны соответствовать Описанию форматов и структур электронных документов и сведений
6	Описание операции	исполнитель получает уведомление об обработке сведений о значимых обстоятельствах
7	Результаты	уведомление об обработке сведений о значимых обстоятельствах получено компетентным органом, направляющим сведения

Процедура «Направление уведомления о принятом решении» (Р.РР.01.РРС.004)

41. Схема выполнения процедуры «Направление уведомления о принятом решении» (Р.РР.01.РРС.004) представлена на рисунке 5.



Рис. 5. Схема выполнения процедуры «Направление уведомления о принятом решении» (Р.РР.01.РРС.004)

42. Процедура «Направление уведомления о принятом решении» (Р.РР.01.РРС.004) выполняется в случае принятия компетентным органом, получающим сведения (назначающим пенсию), решения о назначении (отказе в назначении) пенсии.

43. Первой выполняется операция «Передача уведомления о принятом решении» (Р.РР.01.ОПР.010), по результатам выполнения которой компетентный орган, получающий сведения (назначающий пенсию), формирует и передает в компетентный орган, направляющий сведения, уведомление о принятом решении.

44. При поступлении уведомления о принятом решении в компетентный орган, направляющий сведения, выполняется операция «Прием и обработка уведомления о принятом решении» (Р.РР.01.ОПР.011), по результатам выполнения которой осуществляется прием и обработка уведомления о принятом решении. В компетентный

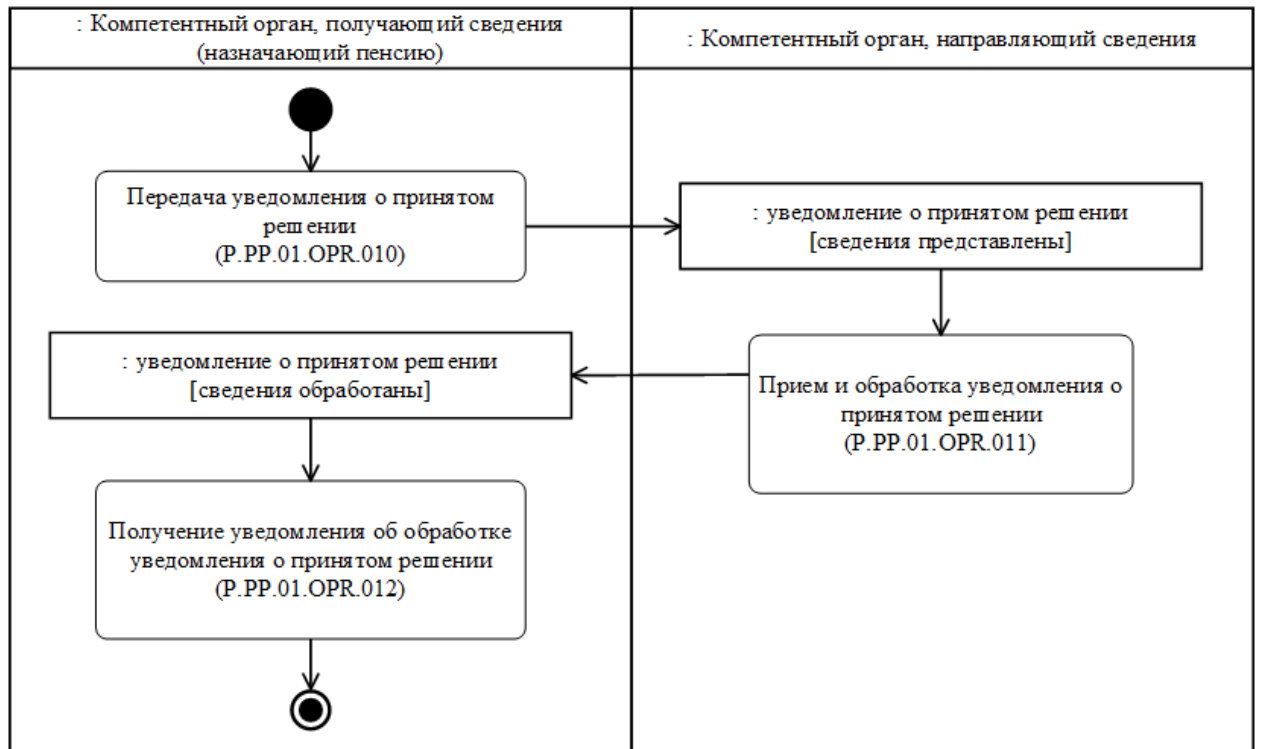
орган, получающий сведения (назначающий пенсию), передается уведомление об обработке уведомления о принятом решении.

45. При поступлении в компетентный орган, получающий сведения (назначающий пенсию), уведомления об обработке уведомления о принятом решении, выполняется операция «Получение уведомления об обработке уведомления о принятом решении» (P.PP.01.OPR.012).

46. Результатом выполнения процедуры «Направление уведомления о принятом решении» (P.PP.01.PRC.004) является получение компетентным органом, направляющим сведения, уведомления о принятом решении.

47. Перечень операций общего процесса, выполняемых в рамках процедуры «Направление уведомления о принятом решении» (P.PP.01.PRC.004), приведен в таблице 17.

Таблица 17

Перечень операций общего процесса, выполняемых в рамках процедуры «Направление уведомления о принятом решении» (P.PP.01.PRC.004)

Кодовое обозначение	Наименование	Описание
1	2	3
P.PP.01.OPR.010	передача уведомления о принятом решении	приведено в таблице 18 настоящих Правил
P.PP.01.OPR.011	прием и обработка уведомления о принятом решении	приведено в таблице 19 настоящих Правил
P.PP.01.OPR.012	получение уведомления об обработке уведомления о принятом решении	приведено в таблице 20 настоящих Правил

**Описание операции «Передача уведомления о принятом решении»
(Р.РР.01.ОПР.010)**

№ п/п	Обозначение элемента	Описание
1	2	3
1	Кодовое обозначение	Р.РР.01.ОПР.010
2	Наименование операции	передача уведомления о принятом решении
3	Исполнитель	компетентный орган, получающий сведения (назначающий пенсию)
4	Условия выполнения	выполняется в случае принятия исполнителем решения о назначении (отказе в назначении) пенсии
5	Ограничения	формат и структура сведений должны соответствовать Описанию форматов и структур электронных документов и сведений. Передача уведомления о принятом решении компетентному органу, направляющему сведения, осуществляется не позднее 10 рабочих дней со дня принятия исполнителем решения о назначении (отказе в назначении) пенсии
6	Описание операции	исполнитель формирует уведомление о принятом решении и направляет его в компетентный орган, направляющий сведения, в соответствии с Регламентом информационного взаимодействия
7	Результаты	уведомление о принятом решении передано в компетентный орган, направляющий сведения

**Описание операции «Прием и обработка уведомления о принятом
решении» (Р.РР.01.ОПР.011)**

№ п/п	Обозначение элемента	Описание
1	2	3
1	Кодовое обозначение	Р.РР.01.ОПР.011
2	Наименование операции	прием и обработка уведомления о принятом решении

№ п/п	Обозначение элемента	Описание
1	2	3
3	Исполнитель	компетентный орган, направляющий сведения
4	Условия выполнения	выполняется при получении исполнителем уведомления о принятом решении (операция «Передача уведомления о принятом решении» (P.PP.01.OPR.010))
5	Ограничения	формат и структура сведений должны соответствовать Описанию форматов и структур электронных документов и сведений. Реквизиты электронного документа (сведений) должны соответствовать требованиям, предусмотренным Регламентом информационного взаимодействия
6	Описание операции	исполнитель получает сведения и проверяет их в соответствии с Регламентом информационного взаимодействия. При успешном выполнении проверки исполнитель уведомляет компетентный орган, получающий сведения (назначающий пенсию), о результатах обработки сведений с указанием кода результата обработки, соответствующего обработке сведений, в соответствии с Регламентом информационного взаимодействия
7	Результаты	уведомление о принятом решении получено, уведомление об обработке уведомления о принятом решении передано в компетентный орган, получающий сведения (назначающий пенсию)

Таблица 20

Описание операции «Получение уведомления об обработке уведомления о принятом решении» (P.PP.01.OPR.012)

№ п/п	Обозначение элемента	Описание
1	2	3
1	Кодовое обозначение	P.PP.01.OPR.012
2	Наименование операции	получение уведомления об обработке уведомления о принятом решении

№ п/п	Обозначение элемента	Описание
1	2	3
3	Исполнитель	компетентный орган, получающий сведения (назначающий пенсию)
4	Условия выполнения	выполняется при получении исполнителем уведомления об обработке уведомления о принятом решении (операция «Прием и обработка уведомления о принятом решении» (P.PP.01.OPR.011))
5	Ограничения	формат и структура представляемых сведений должны соответствовать Описанию форматов и структур электронных документов и сведений
6	Описание операции	исполнитель получает уведомление об обработке уведомления о принятом решении
7	Результаты	уведомление об обработке уведомления о принятом решении получено компетентным органом, получающим сведения (назначающим пенсию)

IX. Порядок действий в нештатных ситуациях

48. При выполнении процедур общего процесса возможны исключительные ситуации, при которых обработка данных не может быть произведена в обычном режиме. Это может произойти при возникновении технических сбоев, ошибок структурного и форматно-логического контроля и в иных случаях.

49. В случае возникновения ошибок структурного и форматно-логического контроля компетентный орган государства-члена осуществляет проверку сообщения, относительно которого получено уведомление об ошибке, на соответствие Описанию форматов и структур электронных документов и сведений и требованиям к заполнению электронных документов и сведений в соответствии с Регламентом информационного взаимодействия. В случае выявления несоответствия сведений требованиям указанных документов компетентный орган

государства-члена принимает необходимые меры для устранения выявленной ошибки в порядке, предусмотренном разделом VIII Регламента информационного взаимодействия.

50. В целях разрешения нештатных ситуаций государства-члены информируют друг друга и Евразийскую экономическую комиссию о компетентных органах государств-членов, к компетенции которых относится выполнение требований, предусмотренных настоящими Правилами, а также представляют сведения о лицах, ответственных за обеспечение технической поддержки при реализации общего процесса.».

2. Регламент информационного взаимодействия между компетентными органами государств – членов Евразийского экономического союза при реализации средствами интегрированной информационной системы Евразийского экономического союза общего процесса «Обеспечение обмена между компетентными органами государств – членов Евразийского экономического союза электронными документами и (или) сведениями, необходимыми для установления и выплаты пенсий трудящимся (членам их семей)», утвержденный указанным Решением, изложить в следующей редакции:

«УТВЕРЖДЕН

Решением Коллегии Евразийской
экономической комиссии
от 14 марта 2023 г. № 33
(в редакции Решения Коллегии
Евразийской экономической комиссии
от 2 декабря 2025 г. № 117)

РЕГЛАМЕНТ
информационного взаимодействия
между компетентными органами государств – членов Евразийского
экономического союза при реализации средствами

**интегрированной информационной системы Евразийского
экономического союза общего процесса «Обеспечение обмена между
компетентными органами государств – членов Евразийского
экономического союза электронными документами и (или)
сведениями, необходимыми для установления и выплаты пенсий
трудящимся (членам их семей)»**

I. Общие положения

1. Настоящий Регламент разработан в соответствии со следующими международными договорами и актами, составляющими право Евразийского экономического союза (далее – Союз):

Договор о Евразийском экономическом союзе от 29 мая 2014 года;

Соглашение о пенсионном обеспечении трудящихся государств – членов Евразийского экономического союза от 20 декабря 2019 года;

Решение Совета Евразийской экономической комиссии от 23 декабря 2020 г. № 122 «О Порядке взаимодействия между уполномоченными органами, компетентными органами государств – членов Евразийского экономического союза и Евразийской экономической комиссией по применению норм Соглашения о пенсионном обеспечении трудящихся государств – членов Евразийского экономического союза от 20 декабря 2019 года»;

Решение Коллегии Евразийской экономической комиссии от 8 февраля 2022 г. № 20 «Об утверждении Правил реализации общих процессов в сфере пенсионного обеспечения трудящихся государств – членов Евразийского экономического союза»;

Решение Коллегии Евразийской экономической комиссии от 6 ноября 2014 г. № 200 «О технологических документах, регламентирующих информационное взаимодействие при реализации

средствами интегрированной информационной системы внешней и взаимной торговли общих процессов»;

Решение Коллегии Евразийской экономической комиссии от 27 января 2015 г. № 5 «Об утверждении Правил электронного обмена данными в интегрированной информационной системе внешней и взаимной торговли»;

Решение Коллегии Евразийской экономической комиссии от 14 апреля 2015 г. № 29 «О перечне общих процессов в рамках Евразийского экономического союза и внесении изменения в Решение Коллегии Евразийской экономической комиссии от 19 августа 2014 г. № 132»;

Решение Коллегии Евразийской экономической комиссии от 9 июня 2015 г. № 63 «О Методике анализа, оптимизации, гармонизации и описания общих процессов в рамках Евразийского экономического союза»;

Решение Коллегии Евразийской экономической комиссии от 28 сентября 2015 г. № 125 «Об утверждении Положения об обмене электронными документами при трансграничном взаимодействии органов государственной власти государств – членов Евразийского экономического союза между собой и с Евразийской экономической комиссией».

II. Область применения

2. Настоящий Регламент разработан в целях обеспечения единообразного применения участниками общего процесса порядка и условий выполнения транзакций общего процесса «Обеспечение обмена между компетентными органами государств – членов Евразийского экономического союза электронными документами и (или) сведениями,

необходимыми для установления и выплаты пенсий трудящимся (членам их семей)» (далее – общий процесс), а также своей роли при их выполнении.

3. Настоящий Регламент определяет требования к порядку и условиям выполнения операций общего процесса, непосредственно направленных на реализацию информационного взаимодействия между участниками общего процесса.

4. Настоящий Регламент применяется участниками общего процесса при контроле за порядком выполнения процедур и операций в рамках общего процесса, а также при проектировании, разработке и доработке компонентов информационных систем, обеспечивающих реализацию этого общего процесса.

III. Основные понятия

5. Для целей настоящего Регламента используются понятия, которые означают следующее:

«авторизация» – предоставление определенному участнику общего процесса прав на выполнение определенных действий;

«реквизит электронного документа (сведений)» – единица данных электронного документа (сведений), которая в определенном контексте считается неразделимой.

Понятия «инициатор», «инициирующая операция», «принимающая операция», «респондент», «сообщение общего процесса» и «транзакция общего процесса», используемые в настоящем Регламенте, применяются в значениях, определенных Методикой анализа, оптимизации, гармонизации и описания общих процессов в рамках Евразийского экономического союза, утвержденной Решением Коллегии Евразийской экономической комиссии от 9 июня 2015 г. № 63.

Иные понятия, используемые в настоящем Регламенте, применяются в значениях, определенных в пункте 4 Правил информационного взаимодействия при реализации средствами интегрированной информационной системы Евразийского экономического союза общего процесса «Обеспечение обмена между компетентными органами государств – членов Евразийского экономического союза электронными документами и (или) сведениями, необходимыми для установления и выплаты пенсий трудящимся (членам их семей)», утвержденных Решением Коллегии Евразийской экономической комиссии от 14 марта 2023 г. № 33 (далее – Правила информационного взаимодействия).

IV. Основные сведения об информационном взаимодействии в рамках общего процесса

1. Участники информационного взаимодействия

6. Перечень ролей участников информационного взаимодействия в рамках общего процесса приведен в таблице 1.

Таблица 1

Перечень ролей участников информационного взаимодействия

Наименование роли	Описание роли	Участник, выполняющий роль
1	2	3
Владелец сведений	осуществляет представление сведений о значимых обстоятельствах и по запросу – дополнительных сведений	компетентный орган, направляющий сведения (Р.РР.01.АСТ.002)

Наименование роли	Описание роли	Участник, выполняющий роль
1	2	3
Отправитель сведений	осуществляет представление сведений для установления и выплаты пенсии, принимает и обрабатывает уведомление о принятом решении о назначении (отказе в назначении) пенсии	компетентный орган, направляющий сведения (Р.РР.01.АСТ.002)
Регистратор	запрашивает, принимает и обрабатывает дополнительные сведения; принимает и обрабатывает сведения о значимых обстоятельствах; принимает решение о назначении (отказе в назначении) пенсии и направляет уведомление о принятом решении	компетентный орган, получающий сведения (назначающий пенсию) (Р.РР.01.АСТ.003)

2. Структура информационного взаимодействия

7. Информационное взаимодействие в рамках общего процесса осуществляется между компетентными органами государств – членов Союза (далее соответственно – компетентные органы, государства-члены) в соответствии со следующими процедурами общего процесса:

- а) представление сведений для установления и выплаты пенсии;
- б) представление по запросу дополнительных сведений;
- в) представление сведений о значимых обстоятельствах;
- г) направление уведомления о принятом решении.

Структура информационного взаимодействия между компетентными органами представлена на рисунке 1.



Рис. 1. Структура информационного взаимодействия между компетентными органами

8. Информационное взаимодействие между компетентными органами реализуется в рамках общего процесса. Структура общего процесса определена в Правилах информационного взаимодействия.

9. Информационное взаимодействие определяет порядок выполнения транзакций общего процесса, каждая из которых представляет собой обмен сообщениями в целях синхронизации состояний информационного объекта общего процесса между участниками общего процесса. Для каждого информационного взаимодействия определены взаимосвязи между операциями и соответствующими таким операциям транзакциями общего процесса.

10. При выполнении транзакции общего процесса инициатор в рамках осуществляемой им операции (инициирующей операции) направляет респонденту сообщение-запрос, в ответ на которое респондент в рамках осуществляемой им операции (принимавшей операции) может направить или не направить сообщение-ответ в зависимости от шаблона транзакции общего процесса. Структура данных в составе сообщения должна соответствовать Описанию форматов и структур электронных документов и сведений, используемых для реализации средствами интегрированной информационной системы Евразийского экономического союза общего процесса «Обеспечение обмена между компетентными органами государств – членов Евразийского экономического союза электронными документами и (или)

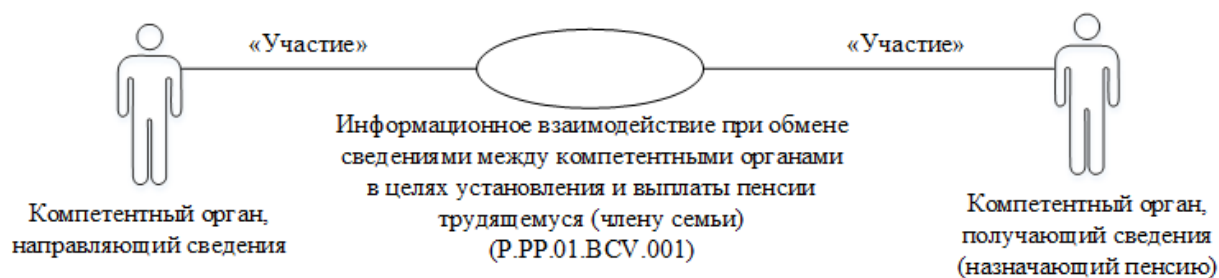
сведениями, необходимыми для установления и выплаты пенсий трудящимся (членам их семей)», утвержденному Решением Коллегии Евразийской экономической комиссии от 14 марта 2023 г. № 33 (далее – Описание форматов и структур электронных документов и сведений).

11. Транзакции общего процесса выполняются в соответствии с заданными параметрами транзакций общего процесса, как это определено настоящим Регламентом.

12. В целях выполнения процедур маршрутизации сообщений в условиях, когда одну роль могут исполнять несколько участников общего процесса, при формировании логического адреса участника общего процесса дополнительно указывается идентификатор органа государственной власти государства-члена либо уполномоченной им организации в соответствии с пунктом 52 Правил электронного обмена данными в интегрированной информационной системе внешней и взаимной торговли, утвержденных решением Коллегии Комиссии от 27 января 2015 г. № 5.

Идентификатор органа государственной власти государства-члена либо уполномоченной им организации указывается в соответствии со справочником, указанным в разделе VII Правил информационного взаимодействия.

V. Информационное взаимодействие в рамках процедур

1. Информационное взаимодействие при представлении сведений для установления и выплаты пенсии

13. Схема выполнения транзакций общего процесса при представлении сведений для установления и выплаты пенсии представлена на рисунке 2. Для каждой процедуры общего процесса в таблице 2 приведена связь между операциями, промежуточными и

результатирующими состояниями информационных объектов общего процесса и транзакциями общего процесса.



Рис. 2. Схема выполнения транзакций общего процесса при представлении сведений для установления и выплаты пенсии

Таблица 2

Перечень транзакций общего процесса

№ п/п	Операция, выполняемая инициатором	Промежуточное состояние информационного объекта общего процесса	Операция, выполняемая респондентом	Результирующее состояние информационного объекта общего процесса	Транзакция общего процесса
1	2	3	4	5	6
1	Представление сведений для установления и выплаты пенсии (P.PP.01.PRC.001)				
1.1	Передача сведений для установления и выплаты пенсии (P.PP.01.OPR.001). Получение уведомления об обработке сведений для установления и выплаты пенсии (P.PP.01.OPR.003)	сведения для установления и выплаты пенсии (P.PP.01.BEN.001): сведения представлены	прием и обработка сведений для установления и выплаты пенсии (P.PP.01.OPR.002)	сведения для установления и выплаты пенсии (P.PP.01.BEN.001): сведения обработаны	представление сведений для установления и выплаты пенсии (P.PP.01.TRN.001)

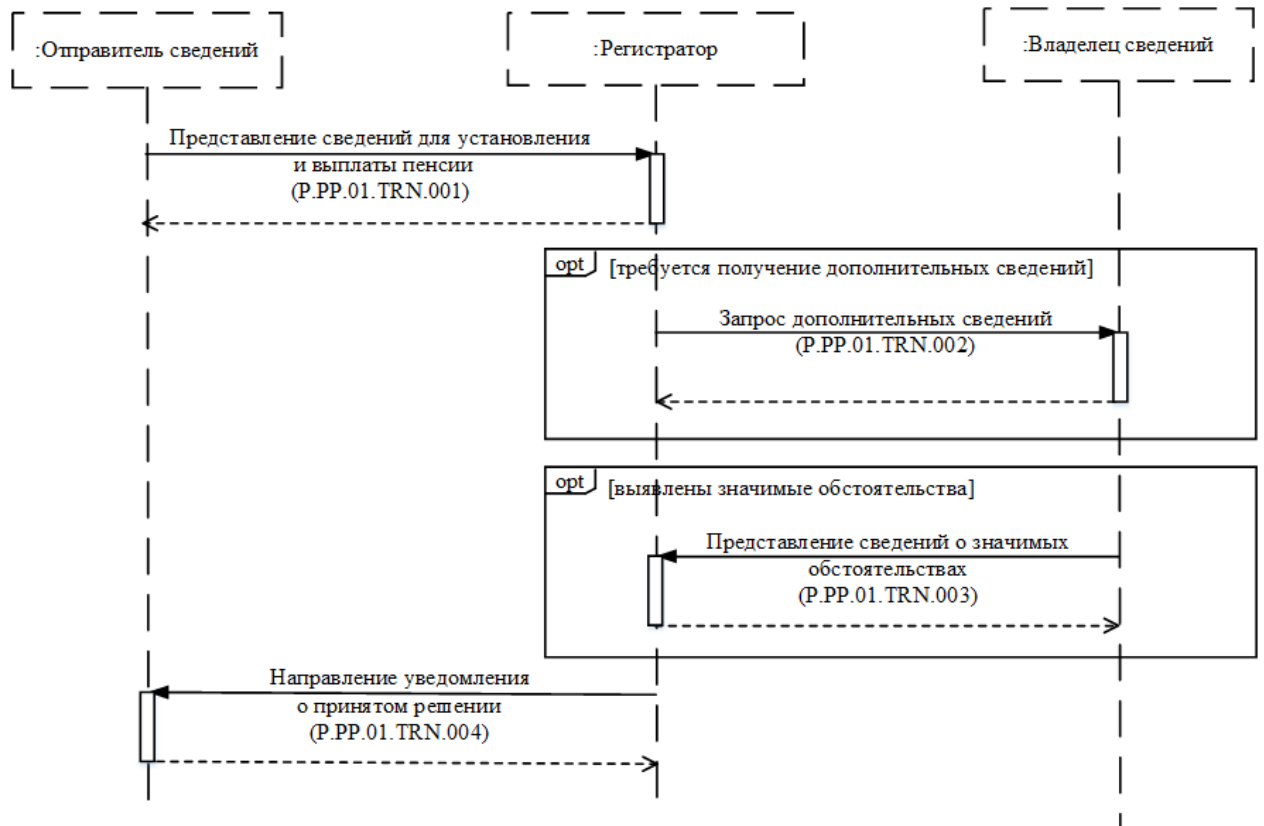
№ п/п	Операция, выполняемая инициатором	Промежуточное состояние информационного объекта общего процесса	Операция, выполняемая респондентом	Результирующее состояние информационного объекта общего процесса	Транзакция общего процесса
1	2	3	4	5	6
2	Представление по запросу дополнительных сведений (P.PP.01.PRC.002)				
2.1	Запрос дополнительных сведений (P.PP.01.OPR.004). Прием и обработка дополнительных сведений (P.PP.01.OPR.006)	дополнительные сведения (P.PP.01.BEN.003): сведения запрошены	обработка запроса и представление дополнительных сведений (P.PP.01.OPR.005)	дополнительные сведения (P.PP.01.BEN.003): сведения представлены. Дополнительные сведения (P.PP.01.BEN.003): сведения отсутствуют	запрос дополнительных сведений (P.PP.01.TRN.002)
3	Представление сведений о значимых обстоятельствах (P.PP.01.PRC.003)				
3.1	Передача сведений о значимых обстоятельствах (P.PP.01.OPR.007). Получение уведомления об обработке сведений о значимых обстоятельствах (P.PP.01.OPR.009)	сведения о значимых обстоятельствах (P.PP.01.BEN.002): сведения представлены	прием и обработка сведений о значимых обстоятельствах (P.PP.01.OPR.008)	сведения о значимых обстоятельствах (P.PP.01.BEN.002): сведения обработаны	представление сведений о значимых обстоятельствах (P.PP.01.TRN.003)

№ п/п	Операция, выполняемая инициатором	Промежуточное состояние информационного объекта общего процесса	Операция, выполняемая респондентом	Результирующее состояние информационного объекта общего процесса	Транзакция общего процесса
1	2	3	4	5	6
4	Направление уведомления о принятом решении (P.PP.01.PRC.004)				
4.1	Передача уведомления о принятом решении (P.PP.01.OPR.010). Получение уведомления об обработке уведомления о принятом решении (P.PP.01.OPR.012)	уведомление о принятом решении (P.PP.01.BEN.004): сведения представлены	прием и обработка уведомления о принятом решении (P.PP.01.OPR.011)	уведомление о принятом решении (P.PP.01.BEN.004): сведения обработаны	направление уведомления о принятом решении (P.PP.01.TRN.004)

VI. Описание сообщений общего процесса

14. Перечень сообщений общего процесса, передаваемых в рамках информационного взаимодействия при реализации общего процесса, приведен в таблице 3. Структура данных в составе сообщения должна соответствовать Описанию форматов и структур электронных документов и сведений. Ссылка на соответствующую структуру в Описании форматов и структур электронных документов и сведений устанавливается по значению графы 3 таблицы 3.

Таблица 3

Перечень сообщений общего процесса

Кодовое обозначение	Наименование	Структура электронного документа (сведений)
1	2	3
P.PP.01.MSG.001	сведения для установления и выплаты пенсии, сведения о значимых обстоятельствах, сведения о медицинском обследовании и сведения о стаже работы	обобщенная структура электронного документа (сведений) (R.010), включает структуры: сведения для установления и выплаты пенсии (R.SP.PP.01.001), сведения о значимых обстоятельствах в отношении участника пенсионного обеспечения (R.SP.PP.01.003), сведения о медицинском обследовании (R.SP.PP.01.002), сведения о стаже работы (R.SP.PP.01.006)
P.PP.01.MSG.002	уведомление об обработке сведений	уведомление о результате обработки (R.006)
P.PP.01.MSG.003	запрос дополнительных сведений	запрос дополнительных сведений о трудящемся (члене семьи) (R.SP.PP.01.005)

Кодовое обозначение	Наименование	Структура электронного документа (сведений)
1	2	3
P.PP.01.MSG.004	дополнительные сведения	обобщенная структура электронного документа (сведений) (R.010), включает структуры: сведения о значимых обстоятельствах в отношении участника пенсионного обеспечения (R.SP.PP.01.003), сведения о медицинском обследовании (R.SP.PP.01.002), сведения о стаже работы (R.SP.PP.01.006)
P.PP.01.MSG.005	сведения о значимых обстоятельствах	сведения о значимых обстоятельствах в отношении участника пенсионного обеспечения (R.SP.PP.01.003)
P.PP.01.MSG.006	уведомление о принятом решении	уведомление о принятом решении в сфере пенсионного обеспечения (R.SP.PP.01.004)
P.PP.01.MSG.007	уведомление об отсутствии запрашиваемых сведений	уведомление о результате обработки (R.006)

VII. Описание транзакций общего процесса

1. Транзакция общего процесса «Представление сведений для установления и выплаты пенсии» (P.PP.01.TRN.001)

15. Транзакция общего процесса «Представление сведений для установления и выплаты пенсии» (P.PP.01.TRN.001) выполняется для представления респонденту сведений, необходимых для установления и выплаты пенсии. Схема выполнения указанной транзакции общего процесса представлена на рисунке 3. Параметры транзакции общего процесса приведены в таблице 4.



Рис. 3. Схема выполнения транзакции общего процесса «Представление сведений для установления и выплаты пенсии» (P.PP.01.TRN.001)

Таблица 4

Описание транзакции общего процесса «Представление сведений для установления и выплаты пенсии» (P.PP.01.TRN.001)

№ п/п	Обязательный элемент	Описание
1	2	3
1	Кодовое обозначение	P.PP.01.TRN.001
2	Наименование транзакции общего процесса	представление сведений для установления и выплаты пенсии
3	Шаблон транзакции общего процесса	запрос/ответ
4	Иницирующая роль	инициатор
5	Иницирующая операция	передача сведений для установления и выплаты пенсии
6	Реагирующая роль	респондент

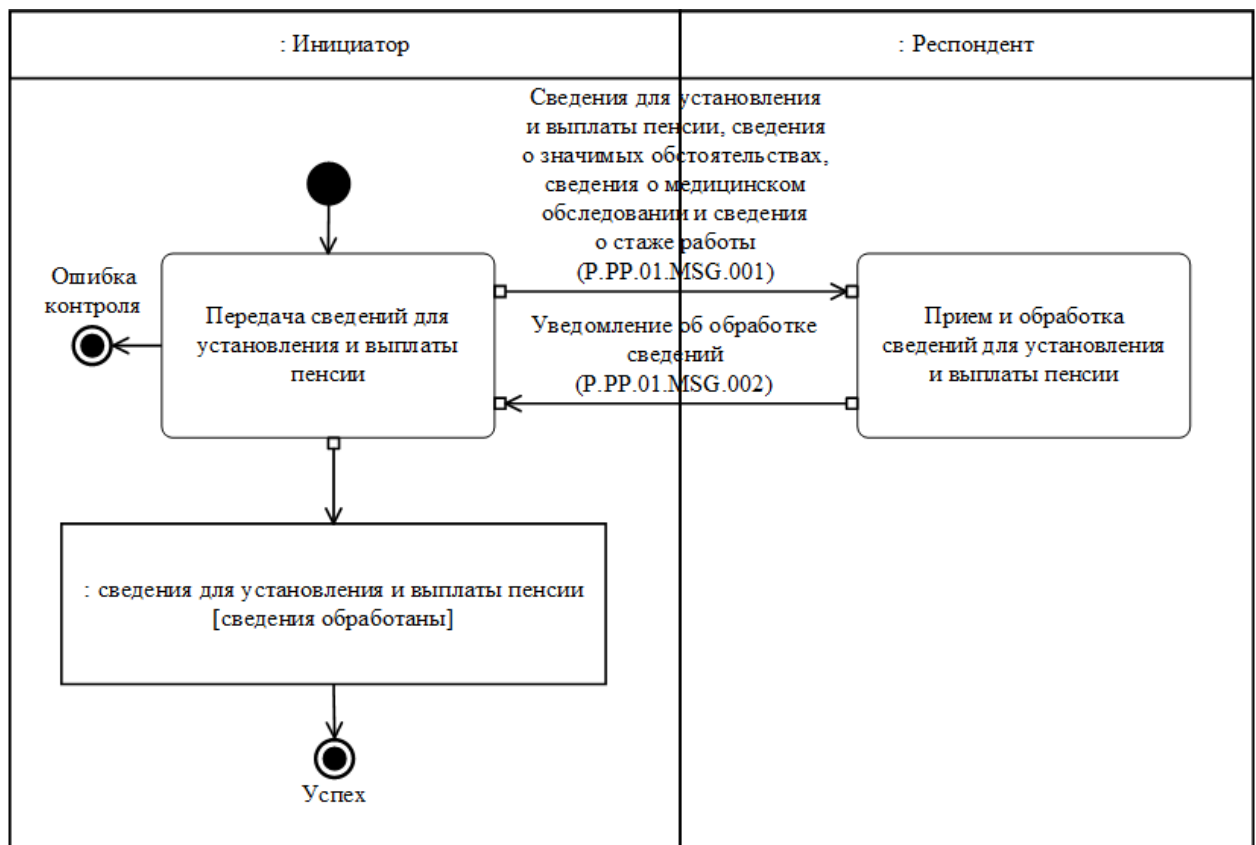
№ п/п	Обязательный элемент	Описание
1	2	3
7	Принимающая операция	прием и обработка сведений для установления и выплаты пенсии
8	Результат выполнения транзакции общего процесса	сведения для установления и выплаты пенсии (P.PP.01.BEN.001): сведения обработаны
9	Параметры транзакции общего процесса: время для подтверждения получения время подтверждения принятия в обработку время ожидания ответа признак авторизации количество повторов	5 минут 20 минут 30 минут да 3
10	Сообщения транзакции общего процесса: иницилирующее сообщение ответное сообщение	сведения для установления и выплаты пенсии, сведения о значимых обстоятельствах, сведения о медицинском обследовании и сведения о стаже работы (P.PP.01.MSG.001) уведомление об обработке сведений (P.PP.01.MSG.002)
11	Параметры сообщений транзакции общего процесса: признак ЭЦП передача электронного документа с некорректной ЭЦП	нет (за исключением случаев, когда применение ЭЦП при осуществлении информационного взаимодействия в рамках общего процесса предусмотрено соответствующим решением Коллегии Комиссии) – для P.PP.01.MSG.001; нет – для P.PP.01.MSG.002 нет

2. Транзакция общего процесса «Запрос дополнительных сведений» (P.PP.01.TRN.002)

16. Транзакция общего процесса «Запрос дополнительных сведений» (P.PP.01.TRN.002) выполняется для представления респонденту запроса дополнительных сведений, имеющих значение для пенсионного обеспечения участника пенсионного обеспечения. Схема выполнения указанной транзакции общего процесса представлена на рисунке 4. Параметры транзакции общего процесса приведены в таблице 5.



Рис. 4. Схема выполнения транзакции общего процесса «Запрос дополнительных сведений» (P.PP.01.TRN.002)

Описание транзакции общего процесса «Запрос дополнительных сведений» (P.PP.01.TRN.002)

№ п/п	Обязательный элемент	Описание
1	2	3
1	Кодовое обозначение	P.PP.01.TRN.002
2	Наименование транзакции общего процесса	запрос дополнительных сведений
3	Шаблон транзакции общего процесса	запрос/ответ
4	Иницирующая роль	инициатор
5	Иницирующая операция	запрос дополнительных сведений
6	Реагирующая роль	респондент
7	Принимающая операция	обработка запроса и представление дополнительных сведений
8	Результат выполнения транзакции общего процесса	дополнительные сведения (P.PP.01.BEN.003): сведения представлены дополнительные сведения (P.PP.01.BEN.003): сведения отсутствуют
9	Параметры транзакции общего процесса: время для подтверждения получения время подтверждения принятия в обработку время ожидания ответа признак авторизации количество повторов	5 минут 20 минут 10 рабочих дней да 3

№ п/п	Обязательный элемент	Описание
1	2	3
10	Сообщения транзакции общего процесса: инициирующее сообщение ответное сообщение	запрос дополнительных сведений (P.PP.01.MSG.003) дополнительные сведения (P.PP.01.MSG.004) уведомление об отсутствии запрашиваемых сведений (P.PP.01.MSG.007)
11	Параметры сообщений транзакции общего процесса: признак ЭЦП передача электронного документа с некорректной ЭЦП	нет (за исключением случаев, когда применение ЭЦП при осуществлении информационного взаимодействия в рамках общего процесса предусмотрено соответствующим решением Коллегии Комиссии) – для P.PP.01.MSG.003, P.PP.01.MSG.004; нет – для P.PP.01.MSG.007 нет

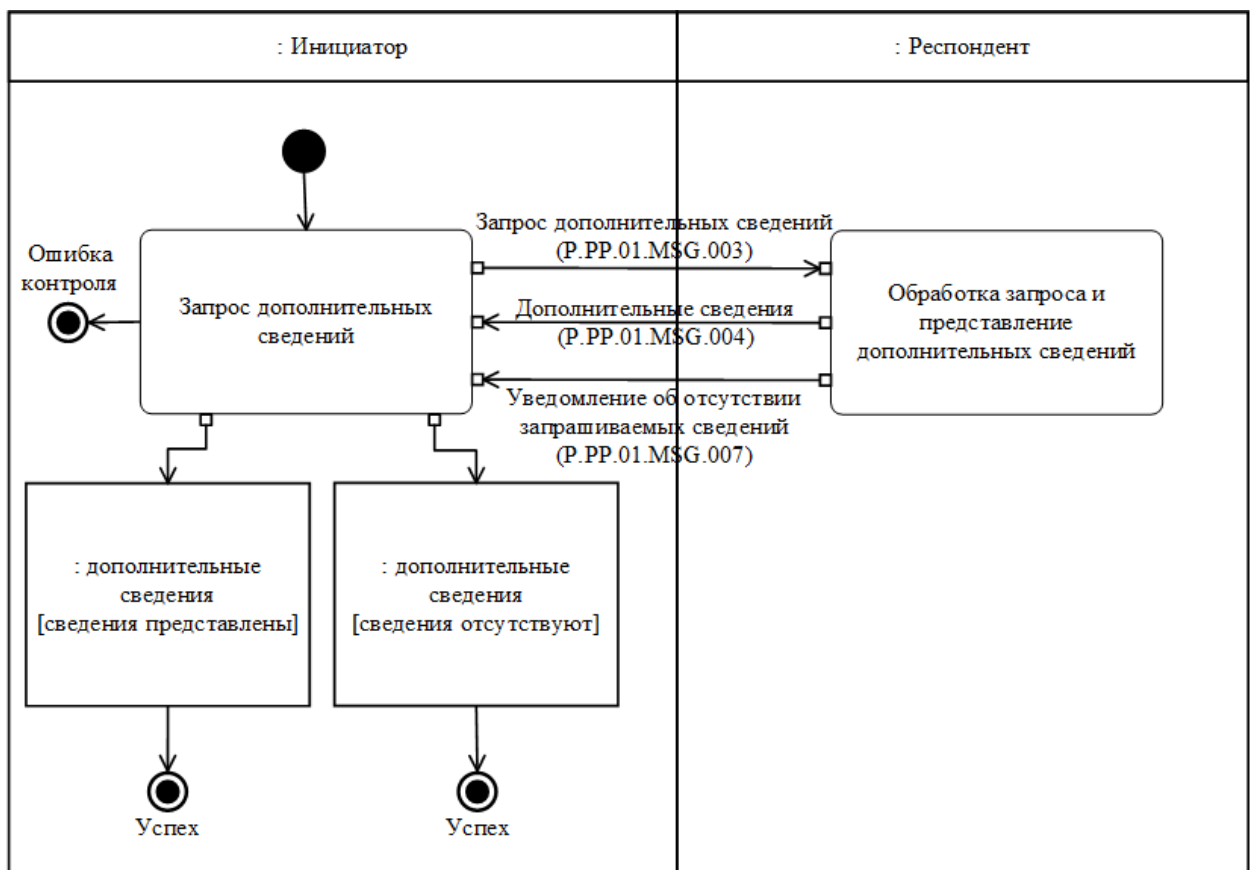
3. Транзакция общего процесса «Представление сведений о значимых обстоятельствах» (P.PP.01.TRN.003)

17. Транзакция общего процесса «Представление сведений о значимых обстоятельствах» (P.PP.01.TRN.003) выполняется для представления респонденту сведений о значимых обстоятельствах, имеющих значение для пенсионного обеспечения участника пенсионного обеспечения. Схема выполнения указанной транзакции общего процесса представлена на рисунке 5. Параметры транзакции общего процесса приведены в таблице 6.



Рис. 5. Схема выполнения транзакции общего процесса «Представление сведений о значимых обстоятельствах» (P.PP.01.TRN.003)

Таблица 6

Описание транзакции общего процесса «Представление сведений о значимых обстоятельствах» (P.PP.01.TRN.003)

№ п/п	Обязательный элемент	Описание
1	2	3
1	Кодовое обозначение	P.PP.01.TRN.003
2	Наименование транзакции общего процесса	представление сведений о значимых обстоятельствах
3	Шаблон транзакции общего процесса	запрос/ответ
4	Иницирующая роль	инициатор
5	Иницирующая операция	передача сведений о значимых обстоятельствах
6	Реагирующая роль	респондент
7	Принимающая операция	прием и обработка сведений о значимых обстоятельствах

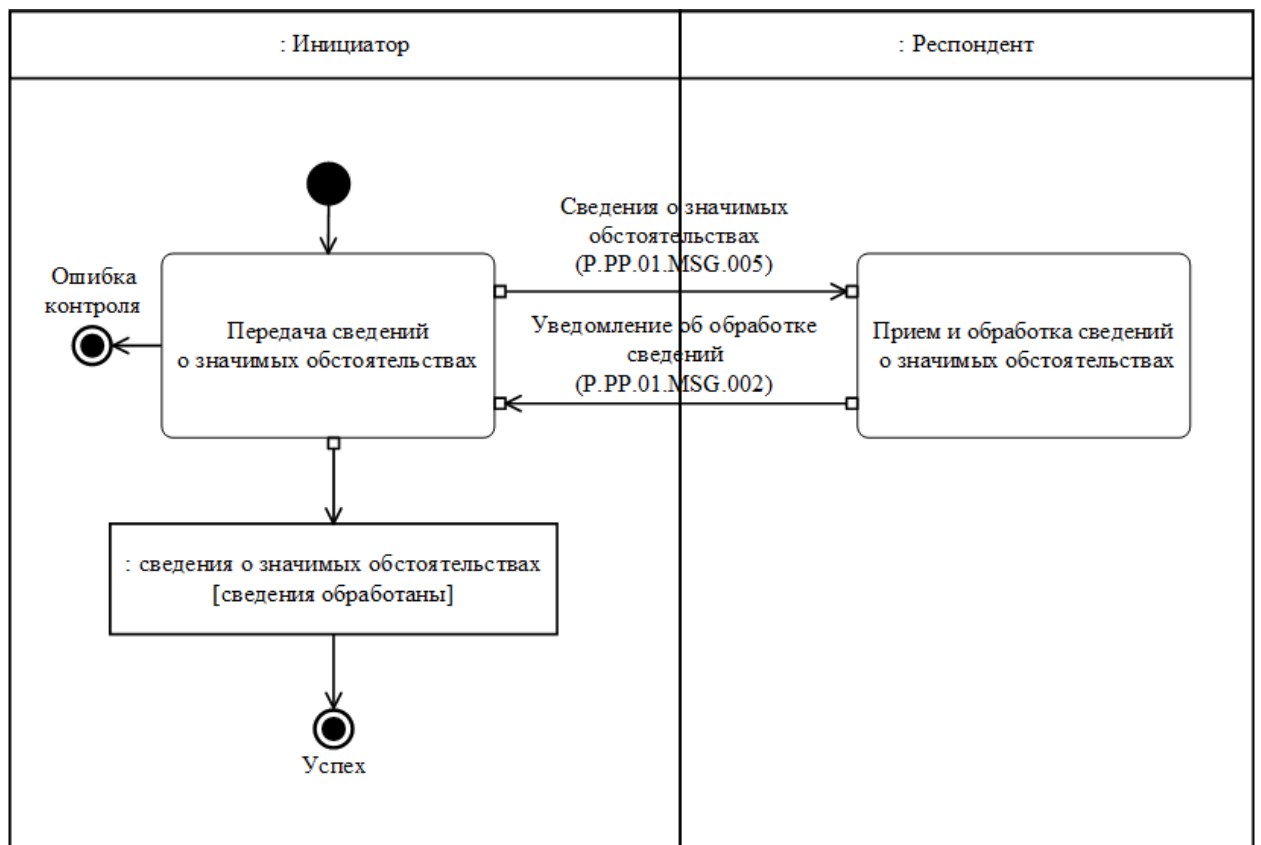
№ п/п	Обязательный элемент	Описание
1	2	3
8	Результат выполнения транзакции общего процесса	сведения о значимых обстоятельствах (P.PP.01.BEN.002): сведения обработаны
9	Параметры транзакции общего процесса: время для подтверждения получения время подтверждения принятия в обработку время ожидания ответа признак авторизации количество повторов	5 минут 20 минут 30 минут да 3
10	Сообщения транзакции общего процесса: инициирующее сообщение ответное сообщение	сведения о значимых обстоятельствах (P.PP.01.MSG.005) уведомление об обработке сведений (P.PP.01.MSG.002)
11	Параметры сообщений транзакции общего процесса: признак ЭЦП передача электронного документа с некорректной ЭЦП	нет (за исключением случаев, когда применение ЭЦП при осуществлении информационного взаимодействия в рамках общего процесса предусмотрено соответствующим решением Коллегии Комиссии) – для P.PP.01.MSG.005; нет – для P.PP.01.MSG.002 нет

4. Транзакция общего процесса «Направление уведомления о принятом решении» (P.PP.01.TRN.004)

18. Транзакция общего процесса «Направление уведомления о принятом решении» (P.PP.01.TRN.004) выполняется для представления респонденту сведений о принятом решении о назначении (отказе в назначении) пенсии. Схема выполнения указанной транзакции общего процесса представлена на рисунке 6. Параметры транзакции общего процесса приведены в таблице 7.



Рис. 6. Схема выполнения транзакции общего процесса «Направление уведомления о принятом решении» (P.PP.01.TRN.004)

Описание транзакции общего процесса «Направление уведомления о принятом решении» (P.PP.01.TRN.004)

№ п/п	Обязательный элемент	Описание
1	2	3
1	Кодовое обозначение	P.PP.01.TRN.004
2	Наименование транзакции общего процесса	направление уведомления о принятом решении
3	Шаблон транзакции общего процесса	запрос/ответ
4	Иницирующая роль	инициатор
5	Иницирующая операция	передача уведомления о принятом решении
6	Реагирующая роль	респондент
7	Принимающая операция	прием и обработка уведомления о принятом решении
8	Результат выполнения транзакции общего процесса	уведомление о принятом решении (P.PP.01.BEN.004): сведения обработаны
9	Параметры транзакции общего процесса: время для подтверждения получения время подтверждения принятия в обработку время ожидания ответа признак авторизации количество повторов	5 минут 20 минут 30 минут да 3
10	Сообщения транзакции общего процесса: иницирующее сообщение ответное сообщение	уведомление о принятом решении (P.PP.01.MSG.006) уведомление об обработке сведений (P.PP.01.MSG.002)

№ п/п	Обязательный элемент	Описание
1	2	3
11	Параметры сообщений транзакции общего процесса: признак ЭЦП передача электронного документа с некорректной ЭЦП	нет (за исключением случаев, когда применение ЭЦП при осуществлении информационного взаимодействия в рамках общего процесса предусмотрено соответствующим решением Коллегии Комиссии) – для P.PP.01.MSG.006; нет – для P.PP.01.MSG.002 нет

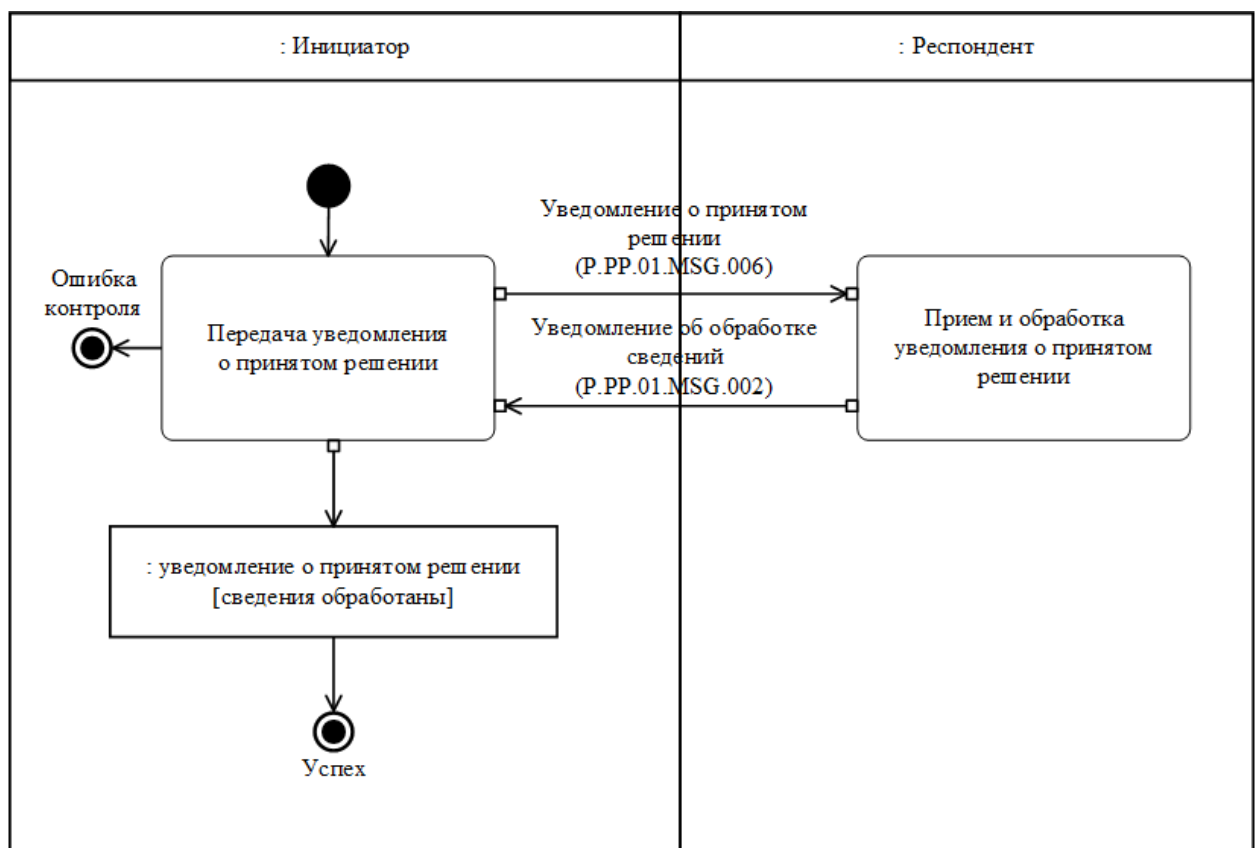
VIII. Порядок действий в нештатных ситуациях

19. При информационном взаимодействии в рамках общего процесса вероятны нештатные ситуации, когда обработка данных не может быть произведена в обычном режиме. Нештатные ситуации возникают при технических сбоях, истечении времени ожидания и в иных случаях. Для получения участником общего процесса комментариев о причинах возникновения нештатной ситуации и рекомендаций по ее разрешению предусмотрена возможность направления соответствующего запроса в службы технической поддержки Комиссии, заказчиков национальных сегментов и компетентных органов. Общие рекомендации по разрешению нештатной ситуации приведены в таблице 8.

20. Компетентный орган государства-члена проводит проверку сообщения, в связи с которым получено сообщение об ошибке структурного контроля или форматно-логического контроля, на соответствие Описанию форматов и структур электронных документов и

сведений, а также требованиям к заполнению электронных документов и сведений, указанным в разделе IX настоящего Регламента. В случае если выявлено несоответствие Описанию форматов и структур электронных документов и сведений или указанным требованиям, компетентный орган государства-члена принимает все необходимые меры для устранения выявленной ошибки. В случае если несоответствий не выявлено, компетентный орган государства-члена направляет сообщение с описанием этой нештатной ситуации в службу технической поддержки Комиссии, заказчика национального сегмента и (или) компетентного органа.

Таблица 8

Действия в нештатных ситуациях

Код нештатной ситуации	Описание нештатной ситуации	Причины нештатной ситуации	Описание действий при возникновении нештатной ситуации
1	2	3	4
P.EXC.002	инициатор двусторонней транзакции общего процесса не получил сообщение-ответ после истечения согласованного количества повторов	технические сбои в транспортной системе или системная ошибка программного обеспечения	необходимо направить запрос в службу технической поддержки национального сегмента, в котором было сформировано сообщение

Код нештатной ситуации	Описание нештатной ситуации	Причины нештатной ситуации	Описание действий при возникновении нештатной ситуации
1	2	3	4
P.EXC.004	инициатор транзакции общего процесса получил уведомление об ошибке	не синхронизированы справочники и классификаторы или не обновлены XML-схемы электронных документов (сведений)	инициатору транзакции общего процесса необходимо синхронизировать используемые справочники и классификаторы или обновить XML-схемы электронных документов (сведений). Если справочники и классификаторы синхронизированы, XML-схемы электронных документов (сведений) обновлены, необходимо направить запрос в службу поддержки принимающего участника

IX. Требования к заполнению электронных документов и сведений

21. Требования к заполнению реквизитов электронных документов (сведений) «Обобщенная структура электронного документа (сведений)» (R.010), передаваемых в сообщении «Сведения для установления и выплаты пенсии, сведения о значимых обстоятельствах, сведения о медицинском обследовании и сведения о стаже работы» (P.PP.01.MSG.001), приведены в таблице 9.

Требования к заполнению реквизитов электронных документов (сведений) «Обобщенная структура электронного документа (сведений)» (R.010), передаваемых в сообщении «Сведения для установления и выплаты пенсии, сведения о значимых обстоятельствах, сведения о медицинском обследовании и сведения о стаже работы» (P.PP.01.MSG.001)

Код требования	Формулировка требования
1	электронный документ (сведения) «Обобщенная структура электронного документа (сведений)» (R.010) должен включать в себя 1 экземпляр электронного документа (сведений) «Сведения для установления и выплаты пенсии» (R.SP.PP.01.001) и может включать по 1 экземпляру электронных документов (сведений) из следующего перечня: «Сведения о медицинском обследовании» (R.SP.PP.01.002), «Сведения о значимых обстоятельствах в отношении участника пенсионного обеспечения» (R.SP.PP.01.003) и (или) «Сведения о стаже работы» (R.SP.PP.01.006)
2	в составе сложных реквизитов «Компетентный орган, получающий сведения» (spcdо:ReceivingAuthorityDetails) и «Компетентный орган, направляющий сведения» (spcdо:SubmittingAuthorityDetails) реквизит «Идентификатор уполномоченного органа» (csdo:AuthorityId) либо реквизит «Наименование уполномоченного органа» (csdo:AuthorityName) должен быть заполнен
3	если реквизит «Идентификатор уполномоченного органа» (csdo:AuthorityId) заполнен, его значение должно соответствовать коду органа государственной власти государства-члена либо уполномоченной им организации из справочника органов Союза, органов государственной власти и управления государств-членов, а также уполномоченных ими организаций, представленным в разделе VII Правил информационного взаимодействия
4	реквизиты «Код страны» (csdo:UnifiedCountryCode) и «Адрес» (ccdo:SubjectAddressDetails) в составе сложного реквизита «Компетентный орган, получающий сведения» (spcdо:ReceivingAuthorityDetails) должны быть заполнены
5	реквизиты «Код страны» (csdo:UnifiedCountryCode), «Адрес» (ccdo:SubjectAddressDetails) и «Контактный реквизит» (ccdo:CommunicationDetails) в составе сложного реквизита «Компетентный орган, направляющий сведения» (spcdо:SubmittingAuthorityDetails) должны быть заполнены
6	если заполнен реквизит «Территориальное подразделение» (spcdо:TerritorialSubdivisionDetails), реквизит «Код территориального

Код требования	Формулировка требования
	подразделения» (spsdo:TerritorialSubdivisionCode) либо реквизит «Наименование территориального подразделения» (spsdo:TerritorialSubdivisionName) в его составе должен быть заполнен
7	в составе сложных реквизитов «Компетентный орган, получающий сведения» (spcdо:ReceivingAuthorityDetails) и «Компетентный орган, направляющий сведения» (spcdо:SubmittingAuthorityDetails) должны быть заполнены следующие реквизиты в составе реквизита «Адрес» (ccdo:SubjectAddressDetails): «Почтовый индекс» (csdo:PostCode), «Регион» (csdo:RegionName), «Район» (csdo:DistrictName), «Город» (csdo:CityName) и (или) «Населенный пункт» (csdo:SettlementName), «Улица» (csdo:StreetName) и «Номер дома» (csdo:BuildingNumberId)
8	в составе сложных реквизитов «Компетентный орган, получающий сведения» (spcdо:ReceivingAuthorityDetails) и «Компетентный орган, направляющий сведения» (spcdо:SubmittingAuthorityDetails) реквизит «Код вида адреса» (csdo:AddressKindCode) в составе реквизита «Адрес» (ccdo:SubjectAddressDetails) не заполняется
9	если реквизит «Код страны» (csdo:UnifiedCountryCode) заполнен, он должен содержать кодовое обозначение государства-члена в соответствии с классификатором стран мира, представленным в разделе VII Правил информационного взаимодействия, при этом атрибут «Идентификатор справочника (классификатора)» (атрибут codeListId) должен содержать значение, соответствующее коду в реестре нормативно-справочной информации Союза
10	если реквизит «Код вида связи» (csdo:CommunicationChannelCode) в составе сложного реквизита «Контактный реквизит» (ccdo:CommunicationDetails) заполнен, его значение должно соответствовать коду из перечня видов средств (каналов) связи, представленного в разделе VII Правил информационного взаимодействия
11	в составе сложного реквизита «Сведения об участнике пенсионного обеспечения» (spcdо:PensionParticipantDetails) реквизит «Код вида участника пенсионного обеспечения» (spsdo:PensionParticipantKindCode) должен быть заполнен
12	если заполнен реквизит «Код вида участника пенсионного обеспечения» (spsdo:PensionParticipantKindCode), его значение должно соответствовать коду из справочника видов заявителей и их представителей, используемого в сфере пенсионного обеспечения трудящихся государств-членов, представленного в разделе VII Правил информационного взаимодействия, при этом атрибут «Идентификатор справочника (классификатора)» (атрибут codeListId) должен содержать

Код требования	Формулировка требования
	значение, соответствующее коду в реестре нормативно-справочной информации Союза
13	если заполнен реквизит «Пол» (csdo:SexCode), он должен принимать одно из следующих значений: «М» – мужской; «F» – женский
14	если заполнен реквизит «Удостоверение личности» (ccdo:IdentityDocV3Details), реквизит «Код вида документа, удостоверяющего личность» (csdo:IdentityDocKindCode) в его составе должен содержать кодовое обозначение вида документа, удостоверяющего личность в соответствии с классификатором видов документов, удостоверяющих личность, представленным в разделе VII Правил информационного взаимодействия, при этом атрибут «Идентификатор справочника (классификатора)» (атрибут codeListId) должен содержать значение, соответствующее коду в реестре нормативно-справочной информации Союза
15	если заполнен реквизит «Код страны гражданства» (csdo:NationalityCountryCode), он должен содержать кодовое обозначение в соответствии с классификатором стран мира, представленным в разделе VII Правил информационного взаимодействия, атрибут «Идентификатор справочника (классификатора)» (атрибут codeListId) в его составе должен содержать значение, соответствующее коду в реестре нормативно-справочной информации Союза
16	если заполнен сложный реквизит «Адрес» (ccdo:SubjectAddressDetails) в составе сложного реквизита «Сведения об участнике пенсионного обеспечения» (spcdo:PensionParticipantDetails), следующие реквизиты в его составе должны быть заполнены: «Код страны» (csdo:UnifiedCountryCode), «Почтовый индекс» (csdo:PostCode), «Регион» (csdo:RegionName), «Район» (csdo:DistrictName), «Город» (csdo:CityName) и (или) «Населенный пункт» (csdo:SettlementName), «Улица» (csdo:StreetName), «Номер дома» (csdo:BuildingNumberId) и «Номер помещения» (csdo:RoomNumberId)
17	если в составе сложного реквизита «Адрес» (ccdo:SubjectAddressDetails) заполнен реквизит «Код вида адреса» (csdo:AddressKindCode), его значение должно соответствовать коду из перечня видов адреса, представленного в разделе VII Правил информационного взаимодействия.
18	если заполнен реквизит «Код вида адреса» (csdo:AddressKindCode) в составе сложного реквизита «Адрес» (ccdo:SubjectAddressDetails) в составе сложного реквизита «Сведения об участнике пенсионного обеспечения» (spcdo:PensionParticipantDetails), его значение должно соответствовать значению «04» – адрес места жительства

Код требования	Формулировка требования
19	в составе сложного реквизита «Подтверждающий документ» (spcdо:SupportingDocumentDetails), если он заполнен: если значение реквизита «Код вида документа» (csdo:DocKindCode) содержит в своем составе «тип документа» (пятый и шестой разряды в выбранном значении), соответствующий коду «99» – иные типы документов, реквизит «Наименование вида документа» (csdo:DocKindName) должен быть заполнен. В противном случае реквизит «Наименование вида документа» (csdo:DocKindName) не заполняется
20	если заполнен сложный реквизит «Подтверждающий документ» (spcdо:SupportingDocumentDetails), значение реквизита «Код вида документа» (csdo:DocKindCode) в его составе должно соответствовать коду вида документа из справочника видов документов, используемых в сфере пенсионного обеспечения трудящихся государств-членов, представленного в разделе VII Правил информационного взаимодействия, при этом атрибут «Идентификатор справочника (классификатора)» (атрибут codeListId) должен содержать значение, соответствующее коду в реестре нормативно-справочной информации Союза
21	если заполнен сложный реквизит «Степень родства» (spcdо:ConsanguinityDetails), то реквизит «Код степени родства» (spsdo:ConsanguinityCode) в его составе должен быть заполнен. Если реквизит «Код степени родства» (spsdo:ConsanguinityCode) соответствует значению из справочника «99» - «иной член семьи (иждивенец)», то реквизит «Наименование степени родства» (spsdo:ConsanguinityName) должен быть заполнен
22	если заполнен реквизит «Код степени родства» (spsdo:ConsanguinityCode), его значение должно соответствовать коду из справочника степеней родства, представленного в разделе VII Правил информационного взаимодействия, при этом атрибут «Идентификатор справочника (классификатора)» (атрибут codeListId) должен содержать значение, соответствующее коду в реестре нормативно-справочной информации Союза
23	если заполнен сложный реквизит «Вид пенсии» (spcdо:PensionKindDetails), реквизит «Код вида пенсии» (spsdo:PensionKindCode) либо реквизит «Наименование вида пенсии» (spsdo:PensionKindName) в его составе должен быть заполнен
24	если заполнен реквизит «Код вида пенсии» (spsdo:PensionKindCode), его значение должно соответствовать коду вида пенсии из справочника видов пенсий в государствах-членах, в отношении которых действуют нормы Соглашения о пенсионном обеспечении трудящихся государств-членов от 20 декабря 2019 года, представленного в разделе VII Правил

Код требования	Формулировка требования
	информационного взаимодействия, при этом атрибут «Идентификатор справочника (классификатора)» (атрибут codeListId) должен содержать значение, соответствующее коду в реестре нормативно-справочной информации Союза
25	если заполнен реквизит «Наименование вида пенсии» (spsdo:PensionKindName), его значение должно соответствовать пункту 2 Соглашения о пенсионном обеспечении трудящихся государств-членов от 20 декабря 2019 года
26	если заполнен сложный реквизит «Адрес» (ccdo:SubjectAddressDetails) в составе сложного реквизита «Представитель участника пенсионного обеспечения» (spcdo:RepresentativePersonDetails), следующие реквизиты в его составе должны быть заполнены: «Код страны» (csdo:UnifiedCountryCode), «Почтовый индекс» (csdo:PostCode), «Регион» (csdo:RegionName), «Район» (csdo:DistrictName), «Город» (csdo:CityName) и (или) «Населенный пункт» (csdo:SettlementName), «Улица» (csdo:StreetName), «Номер дома» (csdo:BuildingNumberId) и «Номер помещения» (csdo:RoomNumberId)
27	если заполнен реквизит «Код вида адреса» (csdo:AddressKindCode) в составе сложного реквизита «Адрес» (ccdo:SubjectAddressDetails) в составе сложного реквизита «Представитель участника пенсионного обеспечения» (spcdo:RepresentativePersonDetails), его значение должно соответствовать значению «04» – адрес места жительства
28	если заполнен реквизит «Код вида документа» (csdo:DocKindCode) в составе сложного реквизита «Подтверждающий документ» (spcdo:SupportingDocumentDetails) в составе сложного реквизита «Представитель участника пенсионного обеспечения» (spcdo:RepresentativePersonDetails), его значение из справочника должно соответствовать категории назначения документа с кодом «50» - подтверждение полномочий представителя
29	если заполнен реквизит «Признак получения пенсий трудящимся (членом семьи)» (spsdo:RetirementPaymentDetailsIndicator), он должен содержать одно из следующих значений: «true» – получал, «false» – не получал
30	если реквизит «Признак получения пенсий трудящимся (членом семьи)» (spsdo:RetirementPaymentDetailsIndicator) заполнен на корневом уровне электронного документа (сведений) «Сведения о значимых обстоятельствах в отношении участника пенсионного обеспечения» (R.SP.PP.01.003) или «Сведения для установления и выплаты пенсии» (R.SP.PP.01.001) и содержит значение «true» – получал, сложный реквизит «Сведения о факте получения пенсий трудящимся»

Код требования	Формулировка требования
	(spcdo:RetirementPaymentDetails) на корневом уровне этого электронного документа (сведений) должен быть заполнен
31	если заполнен сложный реквизит «Уполномоченный орган государства-члена» (ccdo:UnifiedAuthorityDetails), реквизит «Идентификатор уполномоченного органа» (csdo:AuthorityId) либо реквизит «Наименование уполномоченного органа» (csdo:AuthorityName) в его составе должен быть заполнен
32	если заполнен сложный реквизит «Уполномоченный орган государства-члена» (ccdo:UnifiedAuthorityDetails), реквизит «Код страны» (csdo:UnifiedCountryCode) в его составе должен быть заполнен
33	если заполнен реквизит «Код вида документа» (csdo:DocKindCode) в составе сложного реквизита «Подтверждающий документ» (spcdo:SupportingDocumentDetails) в составе сложного реквизита «Информация об умершем трудящемся» (spcdo:PersonDeathDetails), его значение из справочника должно соответствовать категории назначения документа с кодом «60» - подтверждение факта смерти (признания безвестно отсутствующим)
34	если заполнен реквизит «Признак расторжения брака» (spsdo:PersonMarriageDivorceIndicator), он должен принимать одно из следующих значений: «true» – расторгнут, «false» - не расторгнут
35	в составе сложного реквизита «Сведения о расторжении брака» (spcdo:PersonMarriageDivorceDetails), если он заполнен: если реквизит «Признак расторжения брака» (spsdo:PersonMarriageDivorceIndicator) содержит значение «true» – расторгнут, реквизит «Подтверждающий документ» (spcdo:SupportingDocumentDetails) должен быть заполнен
36	если заполнен реквизит «Код вида документа» (csdo:DocKindCode) в составе сложного реквизита «Подтверждающий документ» (spcdo:SupportingDocumentDetails) в составе сложного реквизита «Сведения о расторжении брака» (spcdo:PersonMarriageDivorceDetails), его значение из справочника должно соответствовать категории назначения документа с кодом «70» - подтверждение факта расторжения брака
37	если заполнен реквизит «Признак вступления в новый брак» (spsdo:PersonMarriageIndicator), он должен принимать одно из следующих значений: «true» – вступил в новый брак, «false» - не вступил в новый брак
38	в составе сложного реквизита «Сведения о вступлении в новый брак» (spcdo:PersonMarriageDetails), если он заполнен: если реквизит «Признак вступления в новый брак» (spsdo:PersonMarriageIndicator) содержит

Код требования	Формулировка требования
	значение «true» – вступил в новый брак, реквизит «Подтверждающий документ» (spcdo:SupportingDocumentDetails) должен быть заполнен
39	если заполнен реквизит «Код вида документа» (csdo:DocKindCode) в составе сложного реквизита «Подтверждающий документ» (spcdo:SupportingDocumentDetails) в составе сложного реквизита «Сведения о вступлении в новый брак» (spcdo:PersonMarriageDetails), его значение из справочника должно соответствовать категории назначения документа с кодом «80» - подтверждение факта заключения брака
40	в составе сложного реквизита «Значимое обстоятельство» (spcdo:CircumstanceKindDetails): если заполнен реквизит «Код вида значимого обстоятельства» (spcdo:CircumstanceKindCode) и его значение соответствует значению «99» – иное, реквизит «Наименование вида значимого обстоятельства» (spcdo:CircumstanceKindName) должен быть заполнен. В противном случае реквизит «Наименование вида значимого обстоятельства» (spcdo:CircumstanceKindName) не заполняется
41	<p>если заполнен реквизит «Код вида значимого обстоятельства» (spcdo:CircumstanceKindCode), он должен принимать одно из следующих значений:</p> <p>«01» – получение пенсии трудящимся (членом семьи) из другого ведомства или государства;</p> <p>«02» – сведения о трудовой деятельности;</p> <p>«03» – изменение размера пенсии;</p> <p>«04» – смерть трудящегося (члена семьи);</p> <p>«05» – вступление в брак трудящегося (члена семьи);</p> <p>«06» – расторжении брака трудящегося (члена семьи);</p> <p>«07» – изменении фамилии, имени, отчества трудящегося (члена семьи);</p> <p>«08» – изменение адреса местожительства трудящегося (члена семьи);</p> <p>«09» – изменение гражданства трудящегося (члена семьи);</p> <p>«10» – сведения об иждивенцах;</p> <p>«99» – иное</p>
42	в электронном документе (сведениях) «Сведения о значимых обстоятельствах в отношении участника пенсионного обеспечения» (R.SP.PP.01.003), если он представлен: если заполнен реквизит «Код вида участника пенсионного обеспечения» (spcdo:PensionParticipantKindCode) в составе сложного реквизита «Сведения о трудовой деятельности» (spcdo:LabourActivityDetails), «Информация об умершем трудящемся» (spcdo:PersonDeathDetails), «Сведения о вступлении в брак, расторжении брака, изменении ФИО» (spcdo:PersonalFullNameChangeDetails), «Сведения об изменении адреса местожительства» (spcdo:PersonNewAddressDetails) и (или) «Сведения об изменении гражданства» (spcdo:NationalityChangeDetails), его значение должно соответствовать одному из следующих значений: «010» – трудящийся

Код требования	Формулировка требования
	государства – члена Евразийского экономического союза; «020» – член семьи трудящегося государства – члена Евразийского экономического союза
43	если заполнен реквизит «Признак осуществления работы» (spsdo:LabourCurrentActivityIndicator), он должен принимать одно из следующих значений: «true» – работает, «false» - не работает
44	в электронном документе (сведениях) «Сведения о значимых обстоятельствах в отношении участника пенсионного обеспечения» (R.SP.PP.01.003), если он представлен: в составе сложного реквизита «Сведения о трудовой деятельности» (spcdo:LabourActivityDetails) если реквизит «Признак осуществления работы» (spsdo:LabourCurrentActivityIndicator) содержит значение «true» – работает, реквизиты «Форма осуществления трудовой деятельности» (spcdo:LabourActivityFormDetails) и «Период» (ccdo:PeriodDetails) должны быть заполнены
45	если заполнен сложный реквизит «Форма осуществления трудовой деятельности» (spcdo:LabourActivityFormDetails), реквизит «Код формы осуществления трудовой деятельности» (spsdo:LabourActivityFormCode) в его составе должен быть заполнен. Если значение реквизита «Код формы осуществления трудовой деятельности» (spsdo:LabourActivityFormCode) соответствует значению «99» - иной вид формы осуществления трудовой деятельности, то реквизит «Наименование формы осуществления трудовой деятельности» (spsdo:LabourActivityFormName) должен быть заполнен
46	в электронном документе (сведениях) «Сведения о значимых обстоятельствах в отношении участника пенсионного обеспечения» (R.SP.PP.01.003), если он представлен: если заполнен сложный реквизит «Информация об умершем трудящемся» (spcdo:PersonDeathDetails), реквизит «Код вида участника пенсионного обеспечения» (spsdo:PensionParticipantKindCode) в его составе должен быть заполнен
47	если заполнен реквизит «Код вида адреса» (csdo:AddressKindCode) в составе сложного реквизита «Адрес» (ccdo:SubjectAddressDetails) в составе сложного реквизита «Сведения об изменении адреса местожительства» (spcdo:PersonNewAddressDetails) или «Сведения об иждивенце» (spcdo:DependantDetails), его значение должно соответствовать значению «04» – адрес места жительства
48	если заполнен реквизит «Код вида документа» (csdo:DocKindCode) в составе сложного реквизита «Подтверждающий документ» (spcdo:SupportingDocumentDetails) в составе сложного реквизита «Сведения об изменении гражданства» (spcdo:NationalityChangeDetails),

Код требования	Формулировка требования
	его значение из справочника должно соответствовать категории назначения документа с кодом «85» - подтверждение факта изменения гражданства
49	если заполнен реквизит «Код страны прежнего гражданства» (spsdo:PriorNationalityCountryCode), он должен содержать кодовое обозначение в соответствии с классификатором стран мира, представленным в разделе VII Правил информационного взаимодействия, при этом атрибут «Идентификатор справочника (классификатора)» (атрибут codeListId) должен содержать значение, соответствующее коду в реестре нормативно-справочной информации Союза
50	если заполнен реквизит «Код вида документа» (csdo:DocKindCode) в составе сложного реквизита «Подтверждающий документ» (spcdо:SupportingDocumentDetails) в составе сложного реквизита «Сведения об иждивенце» (spcdо:DependantDetails), его значение из справочника должно соответствовать категории назначения документа с кодом «20» - подтверждение степени родства
51	если заполнен реквизит «Код вида адреса» (csdo:AddressKindCode) в составе сложного реквизита «Адрес» (ccdo:SubjectAddressDetails) в составе сложного реквизита «Сведения об учебе иждивенца» (spcdо:DependantEducationDetails), его значение должно соответствовать значению «06» – место нахождения (адрес юридического лица)
52	если заполнен реквизит «Код формы обучения» (spsdo:EducationFormCode), его значение должно соответствовать коду из справочника форм обучения, представленного в разделе VII Правил информационного взаимодействия, при этом атрибут «Идентификатор справочника (классификатора)» (атрибут codeListId) должен содержать значение, соответствующее коду в реестре нормативно-справочной информации Союза
53	если заполнен реквизит «Код вида документа» (csdo:DocKindCode) в составе сложного реквизита «Подтверждающий документ» (spcdо:SupportingDocumentDetails) в составе сложного реквизита «Сведения об учебе иждивенца» (spcdо:DependantEducationDetails), его значение из справочника должно соответствовать категории назначения документа с кодом «90» - подтверждение факта и формы обучения
54	если заполнен реквизит «Код вида документа» (csdo:DocKindCode) в составе сложного реквизита «Подтверждающий документ» (spcdо:SupportingDocumentDetails) в составе сложного реквизита «Сведения об отчислении из учебного заведения» (spcdо:ExpulsionDetails), его значение из справочника должно

Код требования	Формулировка требования
	соответствовать категории назначения документа с кодом «95» - подтверждение факта отчисления из образовательного учреждения (изменения формы обучения)
55	если в составе любого реквизита заполнен атрибут «Код валюты» (атрибут <code>currencyCode</code>), его значение должно соответствовать коду из классификатора валют, представленного в разделе VII Правил информационного взаимодействия
56	в электронном документе (сведениях) «Сведения о стаже работы» (R.SP.PP.01.006), если он представлен, реквизиты «Продолжительность периода работы» (<code>spsdo:WorkPeriodDuration</code>) и «Вид стажа (тип периода)» (<code>spsdo:ExperienceKindDetails</code>) в составе сложного реквизита «Сведения о стаже работы трудящегося» (<code>spsdo:WorkExperienceDetails</code>) должны быть заполнены
57	в электронном документе (сведениях) «Сведения о стаже работы» (R.SP.PP.01.006), если он представлен, реквизиты «Вид деятельности» (<code>spsdo:ActivityKindDetails</code>), «Наименование хозяйствующего субъекта» (<code>csdo:BusinessEntityName</code>) и «Адрес» (<code>csdo:SubjectAddressDetails</code>) в составе сложного реквизита «Сведения о стаже работы трудящегося» (<code>spsdo:WorkExperienceDetails</code>) не заполняются
58	в составе сложного реквизита «Вид стажа (типа периода)» (<code>spsdo:ExperienceKindDetails</code>), если он заполнен: если заполнен реквизит «Код вида стажа (типа периода)» (<code>spsdo:ExperienceCode</code>) и его значение соответствует значению «9» – иной, реквизит «Наименование вида стажа (типа периода)» (<code>spsdo:ExperienceName</code>) должен быть заполнен. В противном случае реквизит «Наименование вида стажа (типа периода)» (<code>spsdo:ExperienceName</code>) не заполняется
59	если заполнен реквизит «Код вида стажа (типа периода)» (<code>spsdo:ExperienceCode</code>), он должен содержать одно из следующих значений: «1» – рабочий; «9» – иной
60	если заполнен сложный реквизит «Учреждение (организация), ответственное за заполнение сведений о медицинском освидетельствовании» (<code>spsdo:MedicalExaminationIssuerDetails</code>), реквизит «Наименование хозяйствующего субъекта» (<code>csdo:BusinessEntityName</code>) либо реквизит «Идентификатор хозяйствующего субъекта» (<code>csdo:BusinessEntityId</code>) в его составе должен быть заполнен
61	если заполнен реквизит «Идентификатор хозяйствующего субъекта» (<code>csdo:BusinessEntityId</code>) в составе сложного реквизита «Учреждение (организация), ответственное за заполнение сведений о медицинском освидетельствовании» (<code>spsdo:MedicalExaminationIssuerDetails</code>), значение идентификатора метода идентификации хозяйствующих субъектов

Код требования	Формулировка требования
	(атрибут kindId) должно соответствовать коду из справочника методов идентификации хозяйствующих субъектов при их государственной регистрации в государствах - членах Евразийского экономического союза, представленного в разделе VII Правил информационного взаимодействия
62	если заполнен реквизит «Код вида адреса» (csdo:AddressKindCode) в составе сложного реквизита «Адрес» (ccdo:SubjectAddressDetails) в составе сложного реквизита «Учреждение (организация), ответственное за заполнение сведений о медицинском освидетельствовании» (spcdo:MedicalExaminationIssuerDetails), его значение должно соответствовать значению «06» – место нахождения (адрес юридического лица)
63	если заполнен сложный реквизит «Сведения об участнике пенсионного обеспечения» (spcdo:PensionParticipantDetails) в составе сложного реквизита «Сведения об обследуемом трудящемся (члене семьи)» (spcdo:ExamineeDetails), реквизиты «Код страны гражданства» (csdo:NationalityCountryCode), «Место рождения» (spsdo:BirthPlaceName), «Адрес» (ccdo:SubjectAddressDetails), «Контактный реквизит» (ccdo:CommunicationDetails) в его составе должны быть заполнены
64	в электронном документе (сведениях) «Сведения о медицинском обследовании» (R.SP.PP.01.002), если он представлен: если заполнен реквизит «Код вида участника пенсионного обеспечения» (spsdo:PensionParticipantKindCode) в составе сложного реквизита «Сведения об обследуемом трудящемся (члене семьи)» (spcdo:PensionParticipantDetails) в составе сложного реквизита «Сведения об обследуемом трудящемся (члене семьи), необходимые для его идентификации» (spcdo:ExamineeDetails), его значение должно соответствовать одному из следующих значений: «010» – трудящийся государства – члена Евразийского экономического союза; «020» – член семьи трудящегося государства – члена Евразийского экономического союза
65	если заполнен реквизит «Признак установления инвалидности первично» (spsdo: DisabilityEstablishedPrimarilyIndicator), он должен принимать одно из следующих значений: «true» – первично; «false» – повторно
66	если заполнен реквизит «Признак инвалидности трудящегося» (spsdo:DisabilityPersonIndicator), он должен принимать одно из следующих значений: «true» – инвалидность установлена; «false» – инвалидность не установлена

Код требования	Формулировка требования
67	в составе сложного реквизита «Сведения о наличии инвалидности» (spcdo:DisabilityPresenceDetails), если он заполнен, если реквизит «Признак инвалидности трудящегося» (spsdo:DisabilityPersonIndicator) содержит значение «true» – инвалидность установлена, реквизит «Код группы инвалидности» (spsdo:DisabilityGroupCode) либо реквизит «Наименование группы инвалидности» (spsdo:DisabilityGroupName) должен быть заполнен
68	если заполнен реквизит «Код группы инвалидности» (spsdo:DisabilityGroupCode), его значение должно соответствовать коду группы инвалидности из справочника групп инвалидности, степеней утраты здоровья, представленного в разделе VII Правил информационного взаимодействия, при этом атрибут «Идентификатор справочника (классификатора)» (атрибут codeListId) должен содержать значение, соответствующее коду в реестре нормативно-справочной информации Союза
69	если заполнен реквизит «Код вида адреса» (csdo:AddressKindCode) в составе сложного реквизита «Адрес» (ccdo:SubjectAddressDetails) в составе сложного реквизита «Сведения о последнем месте работы» (spcdo:LastWorkplaceDetails), его значение должно соответствовать значению «06» – место нахождения (адрес юридического лица)
70	если заполнен сложный реквизит «Сведения о временной нетрудоспособности» (spcdo:TemporaryDisabilityDetails), реквизит «Состояние здоровья» (spcdo:HealthStatusDetails) в составе сложного реквизита «Медицинское показание (spcdo:MedicalIndicationDetails)» в его составе не заполняется
71	если заполнен сложный реквизит «Сведения о стационарном лечении» (spcdo:InpatientTreatmentDetails), реквизит «Состояние здоровья» (spcdo:HealthStatusDetails) в составе сложного реквизита «Медицинское показание (spcdo:MedicalIndicationDetails)» в его составе должен быть заполнен
72	если заполнен сложный реквизит «Состояние здоровья» (spcdo:HealthStatusDetails), реквизит «Код состояния здоровья» (spsdo:HealthStatusCode) либо реквизит «Наименование состояния здоровья» (spsdo:HealthStatusName) в его составе должен быть заполнен
73	если заполнен реквизит «Код состояния здоровья» (spsdo:HealthStatusCode), его значение должно соответствовать коду состояния здоровья из справочника групп инвалидности, степеней утраты здоровья, представленного в разделе VII Правил информационного взаимодействия, при этом атрибут «Идентификатор справочника (классификатора)» (атрибут codeListId) должен содержать

Код требования	Формулировка требования
	значение, соответствующее коду в реестре нормативно-справочной информации Союза
74	если заполнен сложный реквизит «Сведения о проводимом лечении» (spcdo:TreatmentDetails), в его составе должен быть заполнен реквизит «Описание лечения» (spcdo:TreatmentText), а также один из следующих реквизитов: «Код вида динамики лечения (реабилитации)» (spcdo:TreatmentDynamicsKindCode) или «Наименование вида динамики лечения (реабилитации)» (spcdo:TreatmentDynamicsKindName)
75	если заполнен сложный реквизит «Вид медицинской реабилитации» (spcdo:MedicalRehabilitationDetails), в его составе должен быть заполнен реквизит «Код вида динамики лечения (реабилитации)» (spcdo:TreatmentDynamicsKindCode) либо реквизит «Наименование вида динамики лечения (реабилитации)» (spcdo:TreatmentDynamicsKindName), реквизит «Описание лечения» (spcdo:TreatmentText) при этом не заполняется
76	если заполнен реквизит «Код вида динамики лечения (реабилитации)» (spcdo:TreatmentDynamicsKindCode), он должен содержать одно из следующих значений: «1» – с положительной динамикой; «2» – без динамики; «3» – с отрицательной динамикой
77	в электронном документе (сведениях) «Сведения о медицинском обследовании» (R.SP.PP.01.002), если он представлен: в составе сложного реквизита «Сведения о продолжении трудовой деятельности» (spcdo:LabourActivityContinuationDetails) если реквизит «Признак осуществления работы» (spcdo:LabourCurrentActivityIndicator) содержит значение «true» – работает, реквизиты «Количество рабочих часов» (spcdo:WorkHourQuantity), «Наименование хозяйствующего субъекта» (csdo:BusinessEntityName) и «Адрес» (ccdo:SubjectAddressDetails) должны быть заполнены
78	если заполнен реквизит «Код вида адреса» (csdo:AddressKindCode) в составе сложного реквизита «Адрес» (ccdo:SubjectAddressDetails) в составе сложного реквизита «Сведения о продолжении трудовой деятельности» (spcdo:LabourActivityContinuationDetails), его значение должно соответствовать значению «06» – место нахождения (адрес юридического лица)
79	в электронном документе (сведениях) «Сведения о медицинском обследовании» (R.SP.PP.01.002), если он представлен, должен быть заполнен реквизит «Код вида обследования» (spcdo:ObservationKindCode) в составе сложного реквизита «Вид

Код требования	Формулировка требования
	обследования» (spcdo:ObservationKindDetails) в составе сложного реквизита «Результат обследования» (spcdo:ObservationValueDetails). Если реквизит «Код вида обследования» (spsdo:ObservationKindCode) соответствует значению «другое» (2 последние цифры принимают значение «99»), реквизит «Наименование вида обследования» (spsdo:ObservationKindName) должен быть заполнен
80	если заполнен реквизит «Код вида обследования» (spsdo:ObservationKindCode), его значение должно соответствовать коду вида обследования из справочника возможных значений результатов медицинского обследования, представленного в разделе VII Правил информационного взаимодействия, при этом атрибут «Идентификатор справочника (классификатора)» (атрибут codeListId) должен содержать значение, соответствующее коду в реестре нормативно-справочной информации Союза
81	в электронном документе (сведениях) «Сведения о медицинском обследовании» (R.SP.PP.01.002), если он представлен, в составе сложного реквизита «Результат обследования» (spcdo:ObservationValueDetails) должен быть заполнен хотя бы один из следующих реквизитов: «Кодированный результат обследования» (spsdo:ObservationValueCode); «Наименование результата обследования» (spsdo:ObservationValueName); «Описание результата обследования» (spsdo:ObservationValueText); «Признак результата обследования» (spsdo:ObservationValueIndicator); «Количественное значение результата обследования» (spsdo:ObservationValueMeasure); «Значение результата обследования» (spsdo:ObservationValue)
82	если заполнен реквизит «Кодированный результат обследования» (spsdo:ObservationValueCode), его значение должно соответствовать коду результата обследования из справочника возможных значений результатов медицинского обследования, представленного в разделе VII Правил информационного взаимодействия, при этом атрибут «Идентификатор справочника (классификатора)» (атрибут codeListId) должен содержать значение, соответствующее коду в реестре нормативно-справочной информации Союза
83	в электронном документе (сведениях) «Сведения о медицинском обследовании» (R.SP.PP.01.002), если он представлен, в составе сложного реквизита «Результат обследования» (spcdo:ObservationValueDetails): если заполнен реквизит «Кодированный результат обследования» (spsdo:ObservationValueCode), при этом его значение соответствует значению «другое» (2 последние цифры принимают значение «99»), должен быть заполнен хотя бы один из следующих реквизитов: «Наименование результата обследования» (spsdo:ObservationValueName); «Описание результата обследования»

Код требования	Формулировка требования
	(spsdo:ObservationValueText); «Признак результата обследования» (spsdo:ObservationValueIndicator); «Количественное значение результата обследования» (spsdo:ObservationValueMeasure); «Значение результата обследования» (spsdo:ObservationValue)
84	если заполнен сложный реквизит «Результаты лабораторно-инструментального обследования» (spsdo:LaboratoryInstrumentalExamDetails), реквизит «Код вида лабораторно-инструментального обследования» (spsdo:ExaminationKindCode) в его составе должен быть заполнен. Если реквизит «Код вида лабораторно-инструментального обследования» (spsdo:ExaminationKindCode) соответствует значению «прочие виды» (3 последние цифры принимают значение «999»), реквизит «Наименование вида лабораторно-инструментального обследования» (spsdo:ExaminationKindName) должен быть заполнен
85	если заполнен реквизит «Код вида лабораторно-инструментального обследования» (spsdo:ExaminationKindCode), его значение должно соответствовать коду из справочника видов лабораторно-инструментального обследования организма человека, представленного в разделе VII Правил информационного взаимодействия, при этом атрибут «Идентификатор справочника (классификатора)» (атрибут codeListId) должен содержать значение, соответствующее коду в реестре нормативно-справочной информации Союза
86	если заполнен реквизит «Код основного заболевания» (spsdo:PrimaryDiseaseCode), его значение должно соответствовать коду болезни из международной статистической классификации болезней и проблем, связанных со здоровьем, в реестре нормативно-справочной информации Союза, а значение атрибута «Идентификатор справочника (классификатора)» (атрибут codeListId) должно соответствовать значению кода указанного классификатора. До момента включения в состав ресурсов единой системы нормативно-справочной информации Союза указанного классификатора значение реквизита «Код основного заболевания» (spsdo:PrimaryDiseaseCode) заполняется в соответствии с классификацией, расположенной по адресу https://icd.who.int/browse11/l-m/en . При этом значение атрибута «Идентификатор справочника (классификатора)» (атрибут codeListId) должно соответствовать значению «ICD-11 MMS»
87	если заполнен сложный реквизит «Нарушения основных видов функций органов и систем организма» (spsdo:BodyFunctionsImpairmentDetails), реквизит «Код нарушения функции организма» (spsdo:BodyFunctionCode) в его составе должен быть заполнен. Если значение реквизита «Код нарушения функции организма» (spsdo:BodyFunctionCode) содержит в своем составе «99» (третий и

Код требования	Формулировка требования
	четвертый разряды в выбранном значении), то реквизит «Наименование нарушения функции организма» (spsdo:BodyFunctionName) должен быть заполнен
88	если заполнен сложный реквизит «Нарушения основных видов функций органов и систем организма» (spcdo:BodyFunctionsImpairmentDetails), реквизит «Код степени нарушения функций организма» (spsdo:BodyFunctionImpairmentCode) в его составе должен быть заполнен. Если значение реквизита «Код степени нарушения функций организма» (spsdo:BodyFunctionImpairmentCode) соответствует значению «99» - иная степень выраженности нарушения функций, то реквизит «Наименование степени нарушения функций организма» (spsdo:BodyFunctionImpairmentName) должен быть заполнен
89	если заполнен реквизит «код нарушения функции органов и систем организма» (spsdo:BodyFunctionCode), его значение должно соответствовать коду из справочника основных видов нарушений функций органов и систем организма пациента, представленного в разделе VII Правил информационного взаимодействия, при этом атрибут «Идентификатор справочника (классификатора)» (атрибут codeListId) должен содержать значение, соответствующее коду в реестре нормативно-справочной информации Союза
90	если заполнен реквизит «Код степени нарушения функций организма» (spsdo:BodyFunctionImpairmentCode), его значение должно соответствовать коду из справочника степеней выраженности нарушения функций органов и систем организма пациента, представленного в разделе VII Правил информационного взаимодействия, при этом атрибут «Идентификатор справочника (классификатора)» (атрибут codeListId) должен содержать значение, соответствующее коду в реестре нормативно-справочной информации Союза
91	если заполнен сложный реквизит «Цель направления на медико-социальную экспертизу» (spcdo:ExaminationPurposeDetails), реквизит «Код цели направления на медико-социальную экспертизу» (spsdo:ExaminationPurposeCode) в его составе должен быть заполнен. Если значение реквизита «Код цели направления на медико-социальную экспертизу» (spsdo:ExaminationPurposeCode) соответствует значению «99» - иная цель направления на медико-социальную экспертизу, то реквизит «Наименование цели направления на медико-социальную экспертизу» (spsdo:ExaminationPurposeName) должен быть заполнен
92	если заполнен реквизит «Код цели направления на медико-социальную экспертизу» (spsdo:ExaminationPurposeCode), его значение должно соответствовать значению кода из справочника целей направления на медико-социальную экспертизу, представленного в разделе VII Правил

Код требования	Формулировка требования
	информационного взаимодействия, при этом атрибут «Идентификатор справочника (классификатора)» (атрибут codeListId) должен содержать значение, соответствующее коду в реестре нормативно-справочной информации Союза
93	в электронном документе (сведениях) «Сведения для установления и выплаты пенсии» (R.SP.PP.01.001) значение реквизита «Код причины обращения» (spsdo:RequestReasonCode) должно соответствовать коду из справочника причин обращения заявителей для установления и выплаты пенсии в реестре нормативно-справочной информации Союза, представленного в разделе VII Правил информационного взаимодействия, при этом атрибут «Идентификатор справочника (классификатора)» (атрибут codeListId) должен содержать значение, соответствующее коду в реестре нормативно-справочной информации Союза
94	в электронном документе (сведениях) «Сведения для установления и выплаты пенсии» (R.SP.PP.01.001) реквизит «Признак заявителя» (spsdo:ApplicantIndicator) должен принимать одно из следующих значений: «true» – заявитель является участником пенсионного обеспечения; «false» – заявитель является представителем участника пенсионного обеспечения
95	в электронном документе (сведениях) «Сведения для установления и выплаты пенсии» (R.SP.PP.01.001) если реквизит «Признак заявителя» (spsdo:ApplicantIndicator) содержит значение «false» – заявитель является представителем участника пенсионного обеспечения, сложный реквизит «Представитель участника пенсионного обеспечения» (spcdo:RepresentativePersonDetails) должен быть заполнен
96	в электронном документе (сведениях) «Сведения для установления и выплаты пенсии» (R.SP.PP.01.001) должны быть заполнены следующие реквизиты в составе сложного реквизита «Сведения об участнике пенсионного обеспечения» (spcdo:PensionParticipantDetails): «Код страны гражданства (csdo:NationalityCountryCode), «Место рождения» (spsdo:BirthPlaceName), «Адрес» (ccdo:SubjectAddressDetails), «Контактный реквизит» (ccdo:CommunicationDetails), «Удостоверение личности» (ccdo:IdentityDocV3Details)
97	в электронном документе (сведениях) «Сведения для установления и выплаты пенсии» (R.SP.PP.01.001) если заполнен сложный реквизит «Представитель участника пенсионного обеспечения» (spcdo:RepresentativePersonDetails), реквизиты «Адрес» (ccdo:SubjectAddressDetails) и «Контактный реквизит» (ccdo:CommunicationDetails) в его составе должны быть заполнены

Код требования	Формулировка требования
98	в электронном документе (сведениях) «Сведения для установления и выплаты пенсии» (R.SP.PP.01.001) должен быть заполнен сложный реквизит «Сведения о стаже работы трудящегося» (spcdo:WorkExperienceDetails), если значение реквизита «Код причины обращения» (spsdo:RequestReasonCode) соответствует одному из следующих значений: «01» – обращение для назначения и выплаты пенсии; «02» – обращение для перерасчета размера назначенной пенсии
99	в электронном документе (сведениях) «Сведения для установления и выплаты пенсии» (R.SP.PP.01.001) если заполнен реквизит «Сведения о стаже работы трудящегося» (spcdo:WorkExperienceDetails), реквизиты «Вид деятельности» (spcdo:ActivityKindDetails), «Вид стажа (тип периода)» (spcdo:ExperienceKindDetails), «Наименование хозяйствующего субъекта» (csdo:BusinessEntityName), «Адрес» (ccdo:SubjectAddressDetails) в его составе должны быть заполнены
100	в электронном документе (сведениях) «Сведения для установления и выплаты пенсии» (R.SP.PP.01.001) если заполнен реквизит «Сведения о стаже работы трудящегося» (spcdo:WorkExperienceDetails), реквизит «Продолжительность периода работы» (spsdo:WorkPeriodDuration) в его составе не заполняется
101	в электронном документе (сведениях) «Сведения для установления и выплаты пенсии» (R.SP.PP.01.001) если заполнен реквизит «Код вида адреса» (csdo:AddressKindCode) в составе сложного реквизита «Адрес» (ccdo:SubjectAddressDetails) в составе сложного реквизита «Сведения о стаже работы трудящегося» (spcdo:WorkExperienceDetails), его значение должно соответствовать значению «06» – место нахождения (адрес юридического лица)
102	если заполнен сложный реквизит «Вид деятельности» (spcdo:ActivityKindDetails), реквизит «Код вида деятельности» (spsdo:ActivityKindCode) либо реквизит «Наименование вида деятельности» (spsdo:ActivityKindName) в его составе должен быть заполнен
103	в электронном документе (сведениях) «Сведения для установления и выплаты пенсии» (R.SP.PP.01.001) сложный реквизит «Информация об умершем трудящемся» (spcdo:PersonDeathDetails) должен быть заполнен, если значение реквизита «Код вида участника пенсионного обеспечения» (spsdo:PensionParticipantKindCode) в составе сложного реквизита «Сведения об участнике пенсионного обеспечения» (spcdo:PensionParticipantDetails) соответствует одному из следующих значений: «020» – член семьи трудящегося государства – члена Евразийского экономического союза; «030» – наследник (правопреемник) пенсионных накоплений; «040» – лицо, претендующее

Код требования	Формулировка требования
	на получение пенсии, не полученной трудящимся (членом семьи) в связи со смертью
104	в электронном документе (сведениях) «Сведения для установления и выплаты пенсии» (R.SP.PP.01.001) если заполнен сложный реквизит «Информация об умершем трудящемся» (spcdо:PersonDeathDetails), реквизиты «ФИО» (ccdo:FullNameDetails), «Место рождения» (spsdо:BirthPlaceName), «Место смерти» (spsdо:DeathPlaceName) в его составе должны быть заполнены
105	в электронном документе (сведениях) «Сведения для установления и выплаты пенсии» (R.SP.PP.01.001) если заполнен сложный реквизит «Банковские реквизиты участника пенсионного обеспечения» (spcdо:RetirementPaymentsReceiverDetails), значение реквизита «Код вида государства получения пенсии» (spsdо:PensionReceivingStateKindCode) в его составе должно содержать одно из следующих значений: «1» – государство проживания; «2» – государство, назначившее пенсию
106	объем содержимого реквизита «Документ в бинарном формате» (csdo:DocBinaryText) может быть не более 5 МБ
107	объем содержимого электронного документа (сведений) «Обобщенная структура электронного документа (сведений)» (R.010) должен быть менее 100 МБ
108	реквизит «Код вида участника пенсионного обеспечения» (spsdо:PensionParticipantKindCode) может принимать одно из следующих значений, соответствующее справочнику: «010» – трудящийся государства – члена Евразийского экономического союза; «020» – член семьи трудящегося государства – члена Евразийского экономического союза; «030» – наследник (правопреемник) пенсионных накоплений; «040» – лицо, претендующее на получение пенсии, не полученной трудящимся (членом семьи) в связи со смертью
109	реквизит «Код вида адреса» (csdo:AddressKindCode) в составе сложного реквизита «Адрес» (ccdo:SubjectAddressDetails) может принимать одно из следующих значений, соответствующее перечню: «04» – адрес места жительства; 06» – место нахождения (адрес юридического лица)
110	если заполнен реквизит «Код территориального подразделения» (spsdо:TerritorialSubdivisionCode), его значение должно соответствовать коду из справочника территориальных подразделений компетентных органов государств - членов в области пенсионного обеспечения, представленного в разделе VII Правил информационного взаимодействия

Код требования	Формулировка требования
111	если заполнен реквизит «Код формы осуществления трудовой деятельности» (spsdo:LabourActivityFormCode), его значение должно соответствовать коду из справочника видов форм осуществления трудовой деятельности, представленного в разделе VII Правил информационного взаимодействия
112	реквизит «Код страны» (csdo:UnifiedCountryCode) в составе сложного реквизита «Компетентный орган, направляющий сведения» (spcdo:SubmittingAuthorityDetails) должен содержать кодовое обозначение государства-члена, предоставившего сведения

22. Требования к заполнению реквизитов электронных документов (сведений) «Запрос дополнительных сведений о трудящемся (члене семьи)» (R.SP.PP.01.005), передаваемых в сообщении «Запрос дополнительных сведений» (P.PP.01.MSG.003), приведены в таблице 10.

Таблица 10

Требования к заполнению реквизитов электронных документов (сведений) «Запрос дополнительных сведений о трудящемся (члене семьи)» (R.SP.PP.01.005), передаваемых в сообщении «Запрос дополнительных сведений» (P.PP.01.MSG.003)

Код требования	Формулировка требования
2-18	соответствуют требованиям 2-18 таблицы 9 настоящего Регламента (значения кодов требований в таблице 9 и таблице 10 совпадают)
19	в составе сложного реквизита «Сведения об участнике пенсионного обеспечения» (spcdo:PensionParticipantDetails) реквизиты «Код страны гражданства» (csdo:NationalityCountryCode), «Место рождения» (spsdo:BirthPlaceName), «Адрес» (ccdo:SubjectAddressDetails), «Контактный реквизит» (ccdo:CommunicationDetails), «Удостоверение личности» (ccdo:IdentityDocV3Details) должны быть заполнены
20	на корневом уровне документа реквизит «Код причины обращения» (spsdo:RequestReasonCode) должен быть заполнен. Если реквизит «Код причины обращения» (spsdo:RequestReasonCode) соответствует значению из справочника «99» - «запрос иных сведений об обстоятельствах, имеющих значение для пенсионного обеспечения трудящегося (члена семьи) государства – члена Евразийского

Код требования	Формулировка требования
	экономического союза», то реквизит «Причина формирования запроса» (spsdo:RequestReasonText) должен быть заполнен
21	если на корневом уровне документа заполнен реквизит «Код причины обращения» (spsdo:RequestReasonCode), его значение должно соответствовать коду вида запроса из справочника видов запросов сведений, направляемых в компетентные органы в сфере пенсионного обеспечения, представленного в разделе VII Правил информационного взаимодействия, при этом атрибут «Идентификатор справочника (классификатора)» (атрибут codeListId) должен содержать значение, соответствующее коду в реестре нормативно-справочной информации Союза
22	реквизит «Код вида участника пенсионного обеспечения» (spsdo:PensionParticipantKindCode) может принимать одно из следующих значений, соответствующее справочнику: «010» – трудящийся государства – члена Евразийского экономического союза; «020» – член семьи трудящегося государства – члена Евразийского экономического союза; «030» – наследник (правопреемник) пенсионных накоплений; «040» – лицо, претендующее на получение пенсии, не полученной трудящимся (членом семьи) в связи со смертью
23	реквизит «Код вида адреса» (csdo:AddressKindCode) в составе сложного реквизита «Адрес» (ccdo:SubjectAddressDetails) может принимать одно из следующих значений, соответствующее перечню: «04» – адрес места жительства; 06» – место нахождения (адрес юридического лица)
24	если заполнен реквизит «Код территориального подразделения» (spsdo:TerritorialSubdivisionCode), его значение должно соответствовать коду из справочника территориальных подразделений компетентных органов государств - членов в области пенсионного обеспечения, представленного в разделе VII Правил информационного взаимодействия

23. Требования к заполнению реквизитов электронных документов (сведений) «Обобщенная структура электронного документа (сведений)» (R.010), передаваемых в сообщении «Дополнительные сведения» (P.PP.01.MSG.004), приведены в таблице 11.

Требования к заполнению реквизитов электронных документов (сведений) «Обобщенная структура электронного документа (сведений)» (R.010), передаваемых в сообщении «Дополнительные сведения» (P.PP.01.MSG.004)

Код требования	Формулировка требования
1	электронный документ (сведения) «Обобщенная структура электронного документа (сведений)» (R.010) должен включать в себя 1 или более экземпляров электронного документа (сведений) из следующего перечня: «Сведения о медицинском обследовании» (R.SP.PP.01.002), «Сведения о значимых обстоятельствах в отношении участника пенсионного обеспечения» (R.SP.PP.01.003) и (или) «Сведения о стаже работы» (R.SP.PP.01.006)
2-92	соответствуют требованиям 2-92 таблицы 9 настоящего Регламента (значения кодов требований в таблице 9 и таблице 11 совпадают)
93	объем содержимого реквизита «Документ в бинарном формате» (csdo:DocBinaryText) может быть не более 5 МБ
94	объем содержимого электронного документа (сведений) «Обобщенная структура электронного документа (сведений)» (R.010) должен быть менее 100 МБ
95	реквизит «Идентификатор исходного электронного документа (сведений)» (csdo:EDocRefId) в составе реквизита «Заголовок электронного документа (сведений)» (ccdo:EDocHeader) должен быть заполнен и содержать значение реквизита «Идентификатор электронного документа (сведений)» (csdo:EDocId), указанное в составе реквизита «Заголовок электронного документа (сведений)» (ccdo:EDocHeader) структуры электронного документа (сведений) «Запрос дополнительных сведений о трудящемся (члене семьи)» (R.SP.PP.01.005), передаваемых в сообщении «Запрос дополнительных сведений» (P.PP.01.MSG.003) в рамках одного экземпляра транзакции «Запрос дополнительных сведений» (P.PP.01.TRN.002)
96	реквизит «Код вида участника пенсионного обеспечения» (spsdo:PensionParticipantKindCode) может принимать одно из следующих значений, соответствующее справочнику: «010» – трудящийся государства – члена Евразийского экономического союза; «020» – член семьи трудящегося государства – члена Евразийского экономического союза; «030» – наследник (правопреемник) пенсионных накоплений; «040» – лицо, претендующее на получение пенсии, не полученной трудящимся (членом семьи) в связи со смертью

Код требования	Формулировка требования
97	реквизит «Код вида адреса» (csdo:AddressKindCode) в составе сложного реквизита «Адрес» (ccdo:SubjectAddressDetails) может принимать одно из следующих значений, соответствующее перечню: «04» – адрес места жительства; 06» – место нахождения (адрес юридического лица)
98	если заполнен реквизит «Код территориального подразделения» (spsdo:TerritorialSubdivisionCode), его значение должно соответствовать коду из справочника территориальных подразделений компетентных органов государств - членов в области пенсионного обеспечения, представленного в разделе VII Правил информационного взаимодействия
99	если заполнен реквизит «Код формы осуществления трудовой деятельности» (spsdo:LabourActivityFormCode), его значение должно соответствовать коду из справочника видов форм осуществления трудовой деятельности, представленного в разделе VII Правил информационного взаимодействия

24. Требования к заполнению реквизитов электронных документов (сведений) «Сведения о значимых обстоятельствах в отношении участника пенсионного обеспечения» (R.SP.PP.01.003), передаваемых в сообщении «Сведения о значимых обстоятельствах» (P.PP.01.MSG.005), приведены в таблице 12.

Таблица 12

Требования к заполнению реквизитов электронных документов (сведений) «Сведения о значимых обстоятельствах в отношении участника пенсионного обеспечения» (R.SP.PP.01.003), передаваемых в сообщении «Сведения о значимых обстоятельствах» (P.PP.01.MSG.005)

Код требования	Формулировка требования
2-55	соответствуют требованиям 2-55 таблицы 9 настоящего Регламента (значения кодов требований в таблице 9 и таблице 12 совпадают)
56	реквизит «Код вида участника пенсионного обеспечения» (spsdo:PensionParticipantKindCode) может принимать одно из следующих значений, соответствующее справочнику: «010» – трудящийся государства – члена Евразийского экономического союза; «020» – член семьи трудящегося государства – члена Евразийского экономического

Код требования	Формулировка требования
	союза; «030» – наследник (правопреемник) пенсионных накоплений; «040» – лицо, претендующее на получение пенсии, не полученной трудящимся (членом семьи) в связи со смертью
57	реквизит «Код вида адреса» (csdo:AddressKindCode) в составе сложного реквизита «Адрес» (ccdo:SubjectAddressDetails) может принимать одно из следующих значений, соответствующее перечню: «04» – адрес места жительства; 06» – место нахождения (адрес юридического лица)
58	если заполнен реквизит «Код территориального подразделения» (spsdo:TerritorialSubdivisionCode), его значение должно соответствовать коду из справочника территориальных подразделений компетентных органов государств - членов в области пенсионного обеспечения, представленного в разделе VII Правил информационного взаимодействия
59	если заполнен реквизит «Код формы осуществления трудовой деятельности» (spsdo:LabourActivityFormCode), его значение должно соответствовать коду из справочника видов форм осуществления трудовой деятельности, представленного в разделе VII Правил информационного взаимодействия

25. Требования к заполнению реквизитов электронных документов (сведений) «Уведомление о принятом решении в сфере пенсионного обеспечения» (R.SP.PP.01.004), передаваемых в сообщении «Уведомление о принятом решении» (P.PP.01.MSG.006), приведены в таблице 13.

Таблица 13

Требования к заполнению реквизитов электронных документов (сведений) «Уведомление о принятом решении в сфере пенсионного обеспечения» (R.SP.PP.01.004), передаваемых в сообщении «Уведомление о принятом решении» (P.PP.01.MSG.006)

Код требования	Формулировка требования
2-13	соответствуют требованиям 2-13 таблицы 9 настоящего Регламента (значения кодов требований в таблице 9 и таблице 13 совпадают)

Код требования	Формулировка требования
14	значение реквизита «Код вида участника пенсионного обеспечения» (spsdo:PensionParticipantKindCode) в составе сложного реквизита «Сведения об участнике пенсионного обеспечения» (spcdo:PensionParticipantDetails) должно соответствовать одному из следующих значений: «010» – трудящийся государства – члена Евразийского экономического союза; «020» – член семьи трудящегося государства – члена Евразийского экономического союза; «030» – наследник (правопреемник) пенсионных накоплений
15	в составе сложного реквизита «Сведения о принятом решении» (spcdo:DecisionReferenceDetails) реквизит «Наименование вида документа» (csdo:DocKindName) не заполняется
16	в составе сложного реквизита «Сведения о принятом решении» (spcdo:DecisionReferenceDetails) должен быть заполнен реквизит «Код вида документа» (csdo:DocKindCode), его значение должно соответствовать коду вида решения из справочника видов решений о назначении пенсии, о приостановлении (прекращении) выплаты пенсий, принимаемых компетентными органами государств-членов, представленного в разделе VII Правил информационного взаимодействия, при этом атрибут «Идентификатор справочника (классификатора)» (атрибут codeListId) должен содержать значение, соответствующее коду в реестре нормативно-справочной информации Союза
17	в составе сложного реквизита «Вид пенсии» (spcdo:PensionKindDetails) должен быть заполнен реквизит «Код вида пенсии» (spsdo:PensionKindCode) или «Наименование вида пенсии» (spsdo:PensionKindName)
18	если заполнен реквизит «Код вида пенсии» (spsdo:PensionKindCode) в составе сложного реквизита «Вид пенсии» (spcdo:PensionKindDetails), его значение должно соответствовать коду вида пенсии из справочника видов пенсий в государствах-членах, в отношении которых действуют нормы Соглашения о пенсионном обеспечении трудящихся государств-членов от 20 декабря 2019 года, представленного в разделе VII Правил информационного взаимодействия, при этом атрибут «Идентификатор справочника (классификатора)» (атрибут codeListId) должен содержать значение, соответствующее коду в реестре нормативно-справочной информации Союза
19	если заполнен реквизит «Наименование вида пенсии» (spsdo:PensionKindName), его значение должно соответствовать пункту 2 Соглашения о пенсионном обеспечении трудящихся государств-членов от 20 декабря 2019 года

Код требования	Формулировка требования
20	в составе сложного реквизита «Сведения о назначенной пенсии» (spcdо:PensionsDecisionDetails) реквизит «Сведения о решении в отношении удержания излишне выплаченной суммы пенсии» (spcdо:WithholdingDecisionDetails) не заполняется
21	реквизит «Причина отказа» (spsdo:RejectionReasonText) в составе сложного реквизита «Сведения о назначенной пенсии» (spcdо:PensionsDecisionDetails) должен быть заполнен, если значение реквизита «Код вида документа» (csdo:DocKindCode) в составе сложного реквизита «Сведения о принятом решении» (spcdо:DecisionReferenceDetails) соответствует одному из следующих значений: «012» – решение об отказе в назначении и выплате пенсии; «022» – решение об отказе в перерасчете размера назначенной пенсии; «032» – решение об отказе в переводе на другой вид пенсии; «042» – решение об отказе в восстановлении (возобновлении) выплаты пенсии
22	реквизиты «Период» (ccdo:PeriodDetails) и «Сведения о размере пенсии за период» (spcdо:PensionAmountForPeriodDetails) в составе сложного реквизита «Сведения о назначенной пенсии» (spcdо:PensionsDecisionDetails) должны быть заполнены, если значение реквизита «Код вида документа» (csdo:DocKindCode) в составе сложного реквизита «Сведения о принятом решении» (spcdо:DecisionReferenceDetails) соответствует одному из следующих значений: «011» – решение о назначении и выплате пенсии; «021» – решение о перерасчете размера назначенной пенсии на основании обращения заявителя; «031» – решение о переводе на другой вид пенсии; «041» – решение о восстановлении (возобновлении) выплаты пенсии;
23	реквизит «Сведения о решении в отношении выплаты не полученной суммы пенсии» (spcdо:PayoutDecisionDetails) в составе сложного реквизита «Сведения о назначенной пенсии» (spcdо:PensionsDecisionDetails) должен быть заполнен, если значение реквизита «Код вида документа» (csdo:DocKindCode) в составе сложного реквизита «Сведения о принятом решении» (spcdо:DecisionReferenceDetails) соответствует одному из следующих значений: «051» – решение о выплате не полученной суммы пенсии; «052» – решение об отказе в выплате не полученной суммы пенсии
24	если значение реквизита «Код вида документа» (csdo:DocKindCode) в составе сложного реквизита «Сведения о принятом решении» (spcdо:DecisionReferenceDetails) соответствует значению «051» – решение о выплате не полученной суммы пенсии, в составе сложного реквизита «Сведения о решении в отношении выплаты не полученной суммы пенсии» (spcdо:PayoutDecisionDetails) должны быть заполнены реквизиты «Период» (ccdo:PeriodDetails) и «Размер выплаты

Код требования	Формулировка требования
	неполученной суммы пенсии» (spsdo:PayoutPensionAmount), а реквизит «Причина отказа» (spsdo:RejectionReasonText) при этом не заполняется
25	если значение реквизита «Код вида документа» (csdo:DocKindCode) в составе сложного реквизита «Сведения о принятом решении» (spcdo:DecisionReferenceDetails) соответствует значению «052» – решение об отказе в выплате неполученной суммы пенсии, в составе сложного реквизита «Сведения о решении в отношении выплаты неполученной суммы пенсии» (spcdo:PayoutDecisionDetails) должен быть заполнен реквизит «Причина отказа» (spsdo:RejectionReasonText), а реквизиты «Период» (ccdo:PeriodDetails) и «Размер выплаты неполученной суммы пенсии» (spsdo:PayoutPensionAmount) при этом не заполняются
26	если заполнен реквизит «Код вида участника пенсионного обеспечения» (spsdo:PensionParticipantKindCode) в составе сложного реквизита «Сведения об инвалидности» (spcdo:DisabilityPersonDetails), его значение должно соответствовать одному из следующих значений: «010» – трудящийся государства – члена Евразийского экономического союза; «020» – член семьи трудящегося государства – члена Евразийского экономического союза
27	если заполнен сложный реквизит «Сведения об инвалидности» (spcdo:DisabilityPersonDetails), реквизит «Код группы инвалидности» (spsdo:DisabilityGroupCode) либо реквизит «Наименование группы инвалидности» (spsdo:DisabilityGroupName) в его составе должен быть заполнен
28	если заполнен реквизит «Код группы инвалидности» (spsdo:DisabilityGroupCode), его значение должно соответствовать коду группы инвалидности из справочника групп инвалидности, степеней утраты здоровья, представленного в разделе VII Правил информационного взаимодействия, при этом атрибут «Идентификатор справочника (классификатора)» (атрибут codeListId) должен содержать значение, соответствующее коду в реестре нормативно-справочной информации Союза
29	если заполнен реквизит «Признак установления инвалидности первично» (spsdo:DisabilityEstablishedPrimarilyIndicator), он должен принимать одно из следующих значений: «true» – первично; «false» – повторно
30	если в составе любого реквизита заполнен атрибут «Код валюты» (атрибут currencyCode), его значение должно соответствовать коду из классификатора валют, представленного в разделе VII Правил информационного взаимодействия

Код требования	Формулировка требования
31	если заполнен сложный реквизит «Сведения об инвалидности» (spcdо:DisabilityPersonDetails), реквизит «Код причины инвалидности» (spсdo:DisabilityReasonCode) в его составе должен быть заполнен. Если значение реквизита «Код причины инвалидности» (spcdо:DisabilityReasonCode) соответствует значению «999» - иные причины, установленные законодательством государства – члена Евразийского экономического союза, то реквизит «Описание причины инвалидности» (spсdo:DisabilityReasonText) в его составе должен быть заполнен
32	если заполнен реквизит «Код причины инвалидности» (spсdo:DisabilityReasonCode), его значение должно соответствовать коду причины инвалидности из справочника причин инвалидности, представленного в разделе VII Правил информационного взаимодействия, при этом атрибут «Идентификатор справочника (классификатора)» (атрибут codeListId) должен содержать значение, соответствующее коду в реестре нормативно-справочной информации Союза
33	реквизит «Код вида документа» (csdo:DocKindCode) может принимать одно из следующих значений, соответствующее справочнику: «011» – решение о назначении и выплате пенсии; «012» – решение об отказе в назначении и выплате пенсии; «021» – решение о перерасчете размера назначенной пенсии на основании обращения заявителя; «022» – решение об отказе в перерасчете размера назначенной пенсии; «031» – решение о переводе на другой вид пенсии; «032» – решение об отказе в переводе на другой вид пенсии; «041» – решение о восстановлении (возобновлении) выплаты пенсии; «042» – решение об отказе в восстановлении (возобновлении) выплаты пенсии; «051» – решение о выплате неполученной суммы пенсии; «052» – решение об отказе в выплате неполученной суммы пенсии
34	реквизит «Код вида участника пенсионного обеспечения» (spсdo:PensionParticipantKindCode) может принимать одно из следующих значений, соответствующее справочнику: «010» – трудящийся государства – члена Евразийского экономического союза; «020» – член семьи трудящегося государства – члена Евразийского экономического союза; «030» – наследник (правопреемник) пенсионных накоплений; «040» – лицо, претендующее на получение пенсии, не полученной трудящимся (членом семьи) в связи со смертью
35	если заполнен реквизит «Код территориального подразделения» (spсdo:TerritorialSubdivisionCode), его значение должно соответствовать коду из справочника территориальных подразделений компетентных органов государств - членов в области пенсионного обеспечения,

Код требования	Формулировка требования
	представленного в разделе VII Правил информационного взаимодействия

».

3. Описание форматов и структур электронных документов и сведений, используемых для реализации средствами интегрированной информационной системы Евразийского экономического союза общего процесса «Обеспечение обмена между компетентными органами государств – членов Евразийского экономического союза электронными документами и (или) сведениями, необходимыми для установления и выплаты пенсий трудящимся (членам их семей)», утвержденное указанным Решением, изложить в следующей редакции:

«УТВЕРЖДЕНО

Решением Коллегии Евразийской
экономической комиссии
от 14 марта 2023 г. № 33
(в редакции Решения Коллегии
Евразийской экономической комиссии
от 2 декабря 2025 г. № 117)

О П И С А Н И Е

**форматов и структур электронных документов и сведений,
используемых для реализации средствами интегрированной
информационной системы Евразийского
экономического союза общего процесса «Обеспечение обмена между
компетентными органами государств – членов Евразийского
экономического союза электронными документами и (или)
сведениями, необходимыми для установления и выплаты пенсий
трудящимся (членам их семей)»**

I. Общие положения

1. Настоящее Описание разработано в соответствии со следующими международными договорами и актами, составляющими право Евразийского экономического союза (далее – Союз):

Договор о Евразийском экономическом союзе от 29 мая 2014 года;

Соглашение о пенсионном обеспечении трудящихся государств – членов Евразийского экономического союза от 20 декабря 2019 года;

Решение Совета Евразийской экономической комиссии от 23 декабря 2020 г. № 122 «О Порядке взаимодействия между уполномоченными органами, компетентными органами государств – членов Евразийского экономического союза и Евразийской экономической комиссией по применению норм Соглашения о пенсионном обеспечении трудящихся государств – членов Евразийского экономического союза от 20 декабря 2019 года»;

Решение Коллегии Евразийской экономической комиссии от 8 февраля 2022 г. № 20 «Об утверждении Правил реализации общих процессов в сфере пенсионного обеспечения трудящихся государств – членов Евразийского экономического союза»;

Решение Коллегии Евразийской экономической комиссии от 6 ноября 2014 г. № 200 «О технологических документах, регламентирующих информационное взаимодействие при реализации средствами интегрированной информационной системы внешней и взаимной торговли общих процессов»;

Решение Коллегии Евразийской экономической комиссии от 27 января 2015 г. № 5 «Об утверждении Правил электронного обмена данными в интегрированной информационной системе внешней и взаимной торговли»;

Решение Коллегии Евразийской экономической комиссии от 14 апреля 2015 г. № 29 «О перечне общих процессов в рамках Евразийского экономического союза и внесении изменения в Решение Коллегии Евразийской экономической комиссии от 19 августа 2014 г. № 132»;

Решение Коллегии Евразийской экономической комиссии от 9 июня 2015 г. № 63 «О Методике анализа, оптимизации, гармонизации и описания общих процессов в рамках Евразийского экономического союза»;

Решение Коллегии Евразийской экономической комиссии от 28 сентября 2015 г. № 125 «Об утверждении Положения об обмене электронными документами при трансграничном взаимодействии органов государственной власти государств – членов Евразийского экономического союза между собой и с Евразийской экономической комиссией».

II. Область применения

2. Настоящее Описание определяет требования к форматам и структурам электронных документов и сведений, используемых при информационном взаимодействии в рамках общего процесса «Обеспечение обмена между компетентными органами государств – членов Евразийского экономического союза электронными документами и (или) сведениями, необходимыми для установления и выплаты пенсий трудящимся (членам их семей)» (далее – общий процесс).

3. Настоящее Описание применяется при проектировании, разработке и доработке компонентов информационных систем при реализации процедур общего процесса средствами интегрированной информационной системы Союза (далее – интегрированная система).

4. Описание форматов и структур электронных документов и сведений приводится в табличной форме с указанием полного реквизитного состава с учетом уровней иерархии вплоть до простых (атомарных) реквизитов.

5. В таблице описывается однозначное соответствие реквизитов электронных документов (сведений) (далее – реквизиты) и элементов модели данных.

6. В таблице формируются следующие поля (графы):

«иерархический номер» – порядковый номер реквизита;

«имя реквизита» – устоявшееся или официальное словесное обозначение реквизита;

«описание реквизита» – текст, поясняющий смысл (семантику) реквизита;

«идентификатор» – идентификатор элемента данных в модели данных, соответствующего реквизиту;

«область значений» – словесное описание возможных значений реквизита;

«МН.» – множественность реквизитов: обязательность (опциональность) и количество возможных повторений реквизита.

7. Для указания множественности реквизитов используются следующие обозначения:

1 – реквизит обязателен, повторения не допускаются;

n – реквизит обязателен, должен повторяться n раз ($n > 1$);

1..* – реквизит обязателен, может повторяться без ограничений;

n..* – реквизит обязателен, должен повторяться не менее n раз ($n > 1$);

n..m – реквизит обязателен, должен повторяться не менее n раз и не более m раз ($n > 1, m > n$);

- 0..1 – реквизит опционален, повторения не допускаются;
- 0..* – реквизит опционален, может повторяться без ограничений;
- 0..m – реквизит опционален, может повторяться не более m раз ($m > 1$).

III. Основные понятия

8. Для целей настоящего Описания используются понятия, которые означают следующее:

- «государство-член» – государство, являющееся членом Союза;
- «реквизит» – единица данных электронного документа (сведений), которая в определенном контексте считается неразделимой.

Понятия «базисная модель данных», «модель данных», «модель данных предметной области», «предметная область» и «реестр структур электронных документов и сведений» используются в настоящем Описании в значениях, определенных Методикой анализа, оптимизации, гармонизации и описания общих процессов в рамках Евразийского экономического союза, утвержденной Решением Коллегии Евразийской экономической комиссии от 9 июня 2015 г. № 63.

Иные понятия, используемые в настоящем Описании, применяются в значениях, определенных в пункте 4 Правил информационного взаимодействия при реализации средствами интегрированной информационной системы Евразийского экономического союза общего процесса «Обеспечение обмена между компетентными органами государств – членов Евразийского экономического союза электронными документами и (или) сведениями, необходимыми для установления и выплаты пенсий трудящимся (членам их семей)», утвержденных

Решением Коллегии Евразийской экономической комиссии от 14 марта 2023 г. № 33.

В таблицах 4, 7, 10, 13, 16, 19, 22, 25 настоящего Описания под Регламентом информационного взаимодействия понимается Регламент информационного взаимодействия между компетентными органами государств – членов Евразийского экономического союза при реализации средствами интегрированной информационной системы Евразийского экономического союза общего процесса «Обеспечение обмена между компетентными органами государств – членов Евразийского экономического союза электронными документами и (или) сведениями, необходимыми для установления и выплаты пенсий трудящимся (членам их семей)», утвержденный Решением Коллегии Евразийской экономической комиссии от 14 марта 2023 г. № 33.

IV. Структуры электронных документов и сведений

9. Перечень структур электронных документов и сведений приведен в таблице 1.

Таблица 1

Перечень структур электронных документов и сведений

№ п/п	Идентификатор	Имя	Пространство имен
1	2	3	4
1	Структуры электронных документов и сведений в базисной модели		
1.1	R.006	уведомление о результате обработки	urn:EEC:R:ProcessingResultDetails:vY.Y.Y
1.2	R.010	обобщенная структура электронного документа (сведений)	urn:EEC:R:GenericEDocDetails:vY.Y.Y

№ п/п	Идентификатор	Имя	Пространство имен
1	2	3	4
2	Структуры электронных документов и сведений в предметной области		
2.1	R.SP.PP.01.001	сведения для установления и выплаты пенсии	urn:EEC:R:SP:PP:01:Establish ingPensionDetails:v1.1.0
2.2	R.SP.PP.01.002	сведения о медицинском обследовании	urn:EEC:R:SP:PP:01:MedicalE xaminationDetails:v1.1.0
2.3	R.SP.PP.01.003	сведения о значимых обстоятельствах в отношении участника пенсионного обеспечения	urn:EEC:R:SP:PP:01:Significa ntCircumstancesDetails:v1.1.0
2.4	R.SP.PP.01.004	уведомление о принятом решении в сфере пенсионного обеспечения	urn:EEC:R:SP:PP:01:Pensions DecisionNotificationDetails:v1 .1.0
2.5	R.SP.PP.01.005	запрос дополнительных сведений о трудящемся (члене семьи)	urn:EEC:R:SP:PP:01:Addition alInformationRequestDetails:v 1.1.0
2.6	R.SP.PP.01.006	сведения о стаже работы	urn:EEC:R:SP:PP:01:WorkExp erienceDocDetails:v1.1.0

Символы «Y.Y.Y» в пространствах имен структур электронных документов и сведений соответствуют номеру версии структуры электронного документа (сведений), определяемой в соответствии с номером версии базисной модели данных, использованной при разработке в соответствии с настоящим Описанием технической схемы структуры электронного документа (сведений), подлежащей включению в реестр структур электронных документов и сведений, используемых при реализации информационного взаимодействия в интегрированной системе (далее – реестр структур электронных документов и сведений).

1. Структуры электронных документов и сведений в базисной модели

10. Описание структуры электронного документа (сведений) «Уведомление о результате обработки» (R.006) приведено в таблице 2.

Таблица 2

Описание структуры электронного документа (сведений) «Уведомление о результате обработки» (R.006)

№ п/п	Обозначение элемента	Описание
1	2	3
1	Имя	уведомление о результате обработки
2	Идентификатор	R.006
3	Версия	Y.Y.Y
4	Определение	сведения о результате обработки запроса респондентом
5	Использование	–
6	Идентификатор пространства имен	urn:EEC:R:ProcessingResultDetails:vY.Y.Y
7	Корневой элемент XML-документа	ProcessingResultDetails
8	Имя файла XML-схемы	EEC_R_ProcessingResultDetails_vY.Y.Y.xsd

Символы «Y.Y.Y» в пространствах имен структур электронных документов и сведений соответствуют номеру версии структуры электронного документа (сведений), определяемой в соответствии с номером версии базисной модели данных Союза, использованной при разработке в соответствии с настоящим Описанием технической схемы структуры электронного документа (сведений), подлежащей включению в реестр структур электронных документов и сведений.

11. Импортируемые пространства имен приведены в таблице 3.

Импортируемые пространства имен

№ п/п	Идентификатор пространства имен	Префикс
1	2	3
1	urn:EEC:M:ComplexDataObjects:vX.X.X	ccdo
2	urn:EEC:M:SimpleDataObjects:vX.X.X	csdo

Символы «X.X.X» в импортируемых пространствах имен соответствуют номеру версии базисной модели данных, использованной при разработке в соответствии с настоящим Описанием технической схемы структуры электронного документа (сведений), подлежащей включению в реестр структур электронных документов и сведений.

12. Реквизитный состав структуры электронного документа (сведений) «Уведомление о результате обработки» (R.006) приведен в таблице 4.

Таблица 4

**Реквизитный состав структуры электронного документа (сведений) «Уведомление о результате обработки»
(R.006)**

Имя реквизита	Описание реквизита	Идентификатор	Тип данных	Мн.
1. Заголовок электронного документа (сведений) (ccdo:EDocHeader)	совокупность технологических реквизитов электронного документа (сведений)	M.CDE.90001	ccdo:EDocHeaderType (M.CDT.90001) Определяется областями значений вложенных элементов	1
1.1. Код сообщения общего процесса (csdo:InfEnvelopeCode)	кодировое обозначение сообщения общего процесса	M.SDE.90010	csdo:InfEnvelopeCodeType (M.SDT.90004) Значение кода в соответствии с Регламентом информационного взаимодействия. Шаблон: P\[A-Z]{2}\.[0-9]{2}\.MSG\[0-9]{3}	1
1.2. Код электронного документа (сведений) (csdo:EDocCode)	кодировое обозначение электронного документа (сведений) в соответствии с реестром структур электронных документов и сведений	M.SDE.90001	csdo:EDocCodeType (M.SDT.90001) Значение кода в соответствии с реестром структур электронных документов и сведений. Шаблон: R(\[A-Z]{2}\.[A-Z]{2}\.[0-9]{2})?\.[0-9]{3}	1

Имя реквизита	Описание реквизита	Идентификатор	Тип данных	Мн.
1.3. Идентификатор электронного документа (сведений) (csdo:EDocId)	строка символов, однозначно идентифицирующая электронный документ (сведения)	M.SDE.90007	csdo:UniversallyUniqueIdType (M.SDT.90003) Значение идентификатора в соответствии с ISO/IEC 9834-8. Шаблон: [0-9a-fA-F]{8}-[0-9a-fA-F]{4}-[0-9a-fA-F]{4}-[0-9a-fA-F]{4}-[0-9a-fA-F]{12}	1
1.4. Идентификатор исходного электронного документа (сведений) (csdo:EDocRefId)	идентификатор электронного документа (сведений), в ответ на который был сформирован данный электронный документ (сведения)	M.SDE.90008	csdo:UniversallyUniqueIdType (M.SDT.90003) Значение идентификатора в соответствии с ISO/IEC 9834-8. Шаблон: [0-9a-fA-F]{8}-[0-9a-fA-F]{4}-[0-9a-fA-F]{4}-[0-9a-fA-F]{4}-[0-9a-fA-F]{12}	0..1
1.5. Дата и время электронного документа (сведений) (csdo:EDocDateTime)	дата и время создания электронного документа (сведений)	M.SDE.90002	bdt:DateTimeType (M.BDT.00006) Обозначение даты и времени в соответствии с серией стандартов ISO 8601	1
1.6. Код языка (csdo:LanguageCode)	кодированное обозначение языка	M.SDE.00051	csdo:LanguageCodeType (M.SDT.00051) Двухбуквенный код языка в соответствии с ISO 639-1. Шаблон: [a-z]{2}	0..1

Имя реквизита	Описание реквизита	Идентификатор	Тип данных	Мн.
2. Дата и время (csdo:EventDateTime)	дата и время окончания обработки сведений	M.SDE.00132	bdt:DateTimeType (M.BDT.00006) Обозначение даты и времени в соответствии с серией стандартов ISO 8601	1
3. Код результата обработки (csdo:ProcessingResultV2Code)	кодированное обозначение результата обработки полученного электронного документа (сведений) информационной системой участника общего процесса	M.SDE.90014	csdo:ProcessingResultCodeV2Type (M.SDT.90006) Значение кода в соответствии со справочником результатов обработки электронных документов и сведений. Мин. длина: 1. Макс. длина: 20	1
4. Описание (csdo:DescriptionText)	описание результата обработки сведений в произвольной форме	M.SDE.00002	csdo:Text4000Type (M.SDT.00088) Строка символов. Мин. длина: 1. Макс. длина: 4000	0..1

13. Описание структуры электронного документа (сведений) «Обобщенная структура электронного документа (сведений)» (R.010) приведено в таблице 5.

Таблица 5

Описание структуры электронного документа (сведений) «Обобщенная структура электронного документа (сведений)» (R.010)

№ п/п	Обозначение элемента	Описание
1	2	3
1	Имя	обобщенная структура электронного документа (сведений)
2	Идентификатор	R.010
3	Версия	Y.Y.Y
4	Определение	контейнер для передачи сведений произвольной структуры
5	Использование	–
6	Идентификатор пространства имен	urn:EEC:R:GenericEDocDetails:vY.Y.Y
7	Корневой элемент XML-документа	GenericEDocDetails
8	Имя файла XML-схемы	EEC_R_GenericEDocDetails_vY.Y.Y.xsd

Символы «Y.Y.Y» в пространствах имен структур электронных документов и сведений соответствуют номеру версии структуры электронного документа (сведений), определяемой в соответствии с номером версии базисной модели данных Союза, использованной при разработке в соответствии с настоящим Описанием технической схемы структуры электронного документа (сведений), подлежащей включению в реестр структур электронных документов и сведений.

14. Импортируемые пространства имен приведены в таблице 6.

Импортируемые пространства имен

№ п/п	Идентификатор пространства имен	Префикс
1	2	3
1	urn:EEC:M:ComplexDataObjects:vX.X.X	ccdo
2	urn:EEC:M:SimpleDataObjects:vX.X.X	csdo

Символы «X.X.X» в импортируемых пространствах имен соответствуют номеру версии базисной модели данных, использованной при разработке в соответствии с настоящим Описанием технической схемы структуры электронного документа (сведений), подлежащей включению в реестр структур электронных документов и сведений.

15. Реквизитный состав структуры электронного документа (сведений) «Обобщенная структура электронного документа (сведений)» (R.010) приведен в таблице 7.

Таблица 7

Реквизитный состав структуры электронного документа (сведений) «Обобщенная структура электронного документа (сведений)» (R.010)

Имя реквизита	Описание реквизита	Идентификатор	Тип данных	Мн.
1. Заголовок электронного документа (сведений) (ccdo:EDocHeader)	совокупность технологических реквизитов электронного документа (сведений)	M.CDE.90001	ccdo:EDocHeaderType (M.CDT.90001) Определяется областями значений вложенных элементов	1
1.1. Код сообщения общего процесса (csdo:InfEnvelopeCode)	кодированное обозначение сообщения общего процесса	M.SDE.90010	csdo:InfEnvelopeCodeType (M.SDT.90004) Значение кода в соответствии с Регламентом информационного взаимодействия. Шаблон: P\.[A-Z]{2}\.[0-9]{2}\.MSG\.[0-9]{3}	1
1.2. Код электронного документа (сведений) (csdo:EDocCode)	кодированное обозначение электронного документа (сведений) в соответствии с реестром структур электронных документов и сведений	M.SDE.90001	csdo:EDocCodeType (M.SDT.90001) Значение кода в соответствии с реестром структур электронных документов и сведений. Шаблон: R(\.[A-Z]{2}\.[A-Z]{2}\.[0-9]{2})?\.[0-9]{3}	1

Имя реквизита	Описание реквизита	Идентификатор	Тип данных	Мн.
1.3. Идентификатор электронного документа (сведений) (csdo:EDocId)	строка символов, однозначно идентифицирующая электронный документ (сведения)	M.SDE.90007	csdo:UniversallyUniqueIdType (M.SDT.90003) Значение идентификатора в соответствии с ISO/IEC 9834-8. Шаблон: [0-9a-fA-F]{8}-[0-9a-fA-F]{4}-[0-9a-fA-F]{4}-[0-9a-fA-F]{4}-[0-9a-fA-F]{12}	1
1.4. Идентификатор исходного электронного документа (сведений) (csdo:EDocRefId)	идентификатор электронного документа (сведений), в ответ на который был сформирован данный электронный документ (сведения)	M.SDE.90008	csdo:UniversallyUniqueIdType (M.SDT.90003) Значение идентификатора в соответствии с ISO/IEC 9834-8. Шаблон: [0-9a-fA-F]{8}-[0-9a-fA-F]{4}-[0-9a-fA-F]{4}-[0-9a-fA-F]{4}-[0-9a-fA-F]{12}	0..1
1.5. Дата и время электронного документа (сведений) (csdo:EDocDateTime)	дата и время создания электронного документа (сведений)	M.SDE.90002	bdt:DateTimeType (M.BDT.00006) Обозначение даты и времени в соответствии с серией стандартов ISO 8601	1
1.6. Код языка (csdo:LanguageCode)	кодированное обозначение языка	M.SDE.00051	csdo:LanguageCodeType (M.SDT.00051) Двухбуквенный код языка в соответствии с ISO 639-1. Шаблон: [a-z]{2}	0..1

Имя реквизита	Описание реквизита	Идентификатор	Тип данных	Мн.
2. Произвольное содержимое	содержимое с произвольной структурой	—	произвольный элемент. Пространство имен: любое. Валидация: производится всегда	1..*

2. Структуры электронных документов и сведений в предметной области

16. Описание структуры электронного документа (сведений) «Сведения для установления и выплаты пенсии» (R.SP.PP.01.001) приведено в таблице 8.

Таблица 8

Описание структуры электронного документа (сведений) «Сведения для установления и выплаты пенсии» (R.SP.PP.01.001)

№ п/п	Обозначение элемента	Описание
1	2	3
1	Имя	сведения для установления и выплаты пенсии
2	Идентификатор	R.SP.PP.01.001
3	Версия	1.1.0
4	Определение	сведения для установления и выплаты пенсии
5	Использование	—
6	Идентификатор пространства имен	urn:EEC:R:SP:PP:01:EstablishingPensionDetails:v1.1.0
7	Корневой элемент XML-документа	EstablishingPensionDetails
8	Имя файла XML-схемы	EEC_R_SP_PP_01_EstablishingPensionDetails_v1.1.0.xsd

17. Импортируемые пространства имен приведены в таблице 9.

Таблица 9

Импортируемые пространства имен

№ п/п	Идентификатор пространства имен	Префикс
1	2	3
1	urn:EEC:M:ComplexDataObjects:vX.X.X	ccdo

№ п/п	Идентификатор пространства имен	Префикс
1	2	3
2	urn:EEC:M:SP:ComplexDataObjects:vZ.Z.Z	spcdo
3	urn:EEC:M:SP:SimpleDataObjects:vZ.Z.Z	spsdo
4	urn:EEC:M:SimpleDataObjects:vX.X.X	csdo

Символы «X.X.X» и «Z.Z.Z» в импортируемых пространствах имен соответствуют номеру версии базисной модели данных и модели данных предметной области, использованных при разработке в соответствии с настоящим Описанием технической схемы структуры электронного документа (сведений), подлежащей включению в реестр структур электронных документов и сведений.

18. Реквизитный состав структуры электронного документа (сведений) «Сведения для установления и выплаты пенсии» (R.SP.PP.01.001) приведен в таблице 10.

Таблица 10

Реквизитный состав структуры электронного документа (сведений) «Сведения для установления и выплаты пенсии» (R.SP.PP.01.001)

Имя реквизита	Описание реквизита	Идентификатор	Тип данных	Мн.
1. Заголовок электронного документа (сведений) (ccdo:EDocHeader)	совокупность технологических реквизитов электронного документа (сведений)	M.CDE.90001	ccdo:EDocHeaderType (M.CDT.90001) Определяется областями значений вложенных элементов	1
1.1. Код сообщения общего процесса (csdo:InfEnvelopeCode)	кодировое обозначение сообщения общего процесса	M.SDE.90010	csdo:InfEnvelopeCodeType (M.SDT.90004) Значение кода в соответствии с Регламентом информационного взаимодействия. Шаблон: P\[A-Z]{2}\.[0-9]{2}\.MSG\[0-9]{3}	1
1.2. Код электронного документа (сведений) (csdo:EDocCode)	кодировое обозначение электронного документа (сведений) в соответствии с реестром структур электронных документов и сведений	M.SDE.90001	csdo:EDocCodeType (M.SDT.90001) Значение кода в соответствии с реестром структур электронных документов и сведений. Шаблон: R\[A-Z]{2}\.[A-Z]{2}\.[0-9]{2})?\.[0-9]{3}	1

Имя реквизита	Описание реквизита	Идентификатор	Тип данных	Мн.
1.3. Идентификатор электронного документа (сведений) (csdo:EDocId)	строка символов, однозначно идентифицирующая электронный документ (сведения)	M.SDE.90007	csdo:UniversallyUniqueIdType (M.SDT.90003) Значение идентификатора в соответствии с ISO/IEC 9834-8. Шаблон: [0-9a-fA-F]{8}-[0-9a-fA-F]{4}-[0-9a-fA-F]{4}-[0-9a-fA-F]{4}-[0-9a-fA-F]{12}	1
1.4. Идентификатор исходного электронного документа (сведений) (csdo:EDocRefId)	идентификатор электронного документа (сведений), в ответ на который был сформирован данный электронный документ (сведения)	M.SDE.90008	csdo:UniversallyUniqueIdType (M.SDT.90003) Значение идентификатора в соответствии с ISO/IEC 9834-8. Шаблон: [0-9a-fA-F]{8}-[0-9a-fA-F]{4}-[0-9a-fA-F]{4}-[0-9a-fA-F]{4}-[0-9a-fA-F]{12}	0..1
1.5. Дата и время электронного документа (сведений) (csdo:EDocDateTime)	дата и время создания электронного документа (сведений)	M.SDE.90002	bdt:DateTimeType (M.BDT.00006) Обозначение даты и времени в соответствии с серией стандартов ISO 8601	1
1.6. Код языка (csdo:LanguageCode)	кодированное обозначение языка	M.SDE.00051	csdo:LanguageCodeType (M.SDT.00051) Двухбуквенный код языка в соответствии с ISO 639-1. Шаблон: [a-z]{2}	0..1

Имя реквизита	Описание реквизита	Идентификатор	Тип данных	Мн.
2. Компетентный орган, получающий сведения (spcdo:ReceivingAuthorityDetails)	сведения о компетентном органе, получающем сведения (назначающем пенсию)	M.SP.CDE.00024	spcdo:UnifiedAuthorityDepartmentBasicDetailsType (M.SP.CDT.00019) Определяется областями значений вложенных элементов	1
2.1. Код страны (csdo:UnifiedCountryCode)	кодировое обозначение страны	M.SDE.00162	csdo:UnifiedCountryCodeType (M.SDT.00112) Значение двухбуквенного кода страны в соответствии со справочником (классификатором), идентификатор которого определен в атрибуте «Идентификатор справочника (классификатора)». Шаблон: [A-Z]{2}	0..1
а) идентификатор справочника (классификатора) (атрибут codeListId)	обозначение справочника (классификатора), в соответствии с которым указан код	—	csdo:ReferenceDataIdType (M.SDT.00091) Нормализованная строка символов. Мин. длина: 1. Макс. длина: 20	1
2.2. Идентификатор уполномоченного органа (csdo:AuthorityId)	уникальный идентификатор уполномоченного органа	M.SDE.00068	csdo:Id20Type (M.SDT.00092) Нормализованная строка символов. Мин. длина: 1. Макс. длина: 20	0..1

Имя реквизита	Описание реквизита	Идентификатор	Тип данных	Мн.
2.3. Наименование уполномоченного органа (csdo:AuthorityName)	полное наименование органа государственной власти либо уполномоченной им организации	M.SDE.00066	csdo:Name300Type (M.SDT.00056) Нормализованная строка символов. Мин. длина: 1. Макс. длина: 300	0..1
2.4. Краткое наименование уполномоченного органа (csdo:AuthorityBriefName)	сокращенное наименование уполномоченного органа	M.SDE.00126	csdo:Name120Type (M.SDT.00055) Нормализованная строка символов. Мин. длина: 1. Макс. длина: 120	0..1
2.5. Территориальное подразделение (spcdo:TerritorialSubdivisionDetails)	сведения о территориальном подразделении компетентного органа государства-члена	M.SP.CDE.00113	spcdo:TerritorialSubdivisionDetailsType (M.SP.CDT.00089) Определяется областями значений вложенных элементов	0..1
2.5.1. Код территориального подразделения (spsdo:TerritorialSubdivisionCode)	кодовое обозначение территориального подразделения	M.SP.SDE.00111	csdo:Code20Type (M.SDT.00160) Нормализованная строка символов. Мин. длина: 1. Макс. длина: 20	0..1
2.5.2. Наименование территориального подразделения (spsdo:TerritorialSubdivisionName)	наименование территориального подразделения	M.SP.SDE.00143	csdo:Name300Type (M.SDT.00056) Нормализованная строка символов. Мин. длина: 1. Макс. длина: 300	0..1

Имя реквизита	Описание реквизита	Идентификатор	Тип данных	Мн.
2.6. Адрес (ccdo:SubjectAddressDetails)	сведения об адресе компетентного органа государства-члена	M.CDE.00058	ccdo:SubjectAddressDetailsType (M.CDT.00064) Определяется областями значений вложенных элементов	0..1
2.6.1. Код вида адреса (csdo:AddressKindCode)	кодированное обозначение вида адреса	M.SDE.00192	csdo:AddressKindCodeType (M.SDT.00162) Значение кода в соответствии со справочником видов адресов. Мин. длина: 1. Макс. длина: 20	0..1
2.6.2. Код страны (csdo:UnifiedCountryCode)	кодированное обозначение страны	M.SDE.00162	csdo:UnifiedCountryCodeType (M.SDT.00112) Значение двухбуквенного кода страны в соответствии со справочником (классификатором), идентификатор которого определен в атрибуте «Идентификатор справочника (классификатора)». Шаблон: [A-Z]{2}	0..1
а) идентификатор справочника (классификатора) (атрибут codeListId)	обозначение справочника (классификатора), в соответствии с которым указан код	—	csdo:ReferenceDataIdType (M.SDT.00091) Нормализованная строка символов. Мин. длина: 1. Макс. длина: 20	1

Имя реквизита	Описание реквизита	Идентификатор	Тип данных	Мн.
2.6.3. Код территории (csdo:TerritoryCode)	код единицы административно-территориального деления	M.SDE.00031	csdo:TerritoryCodeType (M.SDT.00031) Нормализованная строка символов. Мин. длина: 1. Макс. длина: 17	0..1
2.6.4. Регион (csdo:RegionName)	наименование единицы административно-территориального деления первого уровня	M.SDE.00007	csdo:Name120Type (M.SDT.00055) Нормализованная строка символов. Мин. длина: 1. Макс. длина: 120	0..1
2.6.5. Район (csdo:DistrictName)	наименование единицы административно-территориального деления второго уровня	M.SDE.00008	csdo:Name120Type (M.SDT.00055) Нормализованная строка символов. Мин. длина: 1. Макс. длина: 120	0..1
2.6.6. Город (csdo:CityName)	наименование города	M.SDE.00009	csdo:Name120Type (M.SDT.00055) Нормализованная строка символов. Мин. длина: 1. Макс. длина: 120	0..1
2.6.7. Населенный пункт (csdo:SettlementName)	наименование населенного пункта	M.SDE.00057	csdo:Name120Type (M.SDT.00055) Нормализованная строка символов. Мин. длина: 1. Макс. длина: 120	0..1

Имя реквизита	Описание реквизита	Идентификатор	Тип данных	Мн.
2.6.8. Улица (csdo:StreetName)	наименование элемента улично-дорожной сети городской инфраструктуры	M.SDE.00010	csdo:Name120Type (M.SDT.00055) Нормализованная строка символов. Мин. длина: 1. Макс. длина: 120	0..1
2.6.9. Номер дома (csdo:BuildingNumberId)	обозначение дома, корпуса, строения	M.SDE.00011	csdo:Id50Type (M.SDT.00093) Нормализованная строка символов. Мин. длина: 1. Макс. длина: 50	0..1
2.6.10. Номер помещения (csdo:RoomNumberId)	обозначение офиса или квартиры	M.SDE.00012	csdo:Id20Type (M.SDT.00092) Нормализованная строка символов. Мин. длина: 1. Макс. длина: 20	0..1
2.6.11. Почтовый индекс (csdo:PostCode)	почтовый индекс предприятия почтовой связи	M.SDE.00006	csdo:PostCodeType (M.SDT.00006) Нормализованная строка символов. Шаблон: [A-Z0-9][A-Z0-9-]{1,8}[A-Z0-9]	0..1
2.6.12. Номер абонентского ящика (csdo:PostOfficeBoxId)	номер абонентского ящика на предприятии почтовой связи	M.SDE.00013	csdo:Id20Type (M.SDT.00092) Нормализованная строка символов. Мин. длина: 1. Макс. длина: 20	0..1
2.7. Контактный реквизит (ccdo:CommunicationDetails)	сведения о контактном реквизите компетентного органа государства-члена	M.CDE.00003	ccdo:CommunicationDetailsType (M.CDT.00003) Определяется областями значений вложенных элементов	0..*

Имя реквизита	Описание реквизита	Идентификатор	Тип данных	Мн.
2.7.1. Код вида связи (csdo:CommunicationChannelCode)	кодированное обозначение вида средства (канала) связи (телефон, факс, электронная почта и др.)	M.SDE.00014	csdo:CommunicationChannelCodeV2Type (M.SDT.00163) Значение кода в соответствии с перечнем видов средств (каналов) связи. Мин. длина: 1. Макс. длина: 20	0..1
2.7.2. Наименование вида связи (csdo:CommunicationChannelName)	наименование вида средства (канала) связи (телефон, факс, электронная почта и др.)	M.SDE.00093	csdo:Name120Type (M.SDT.00055) Нормализованная строка символов. Мин. длина: 1. Макс. длина: 120	0..1
2.7.3. Идентификатор канала связи (csdo:CommunicationChannelId)	последовательность символов, идентифицирующая канал связи (указание номера телефона, факса, адреса электронной почты и др.)	M.SDE.00015	csdo:CommunicationChannelIdType (M.SDT.00015) Нормализованная строка символов. Мин. длина: 1. Макс. длина: 1000	1..*
3. Компетентный орган, направляющий сведения (spcdo:SubmittingAuthorityDetails)	сведения о компетентном органе, направляющем сведения	M.SP.CDE.00089	spcdo:UnifiedAuthorityDepartmentBasicDetailsType (M.SP.CDT.00019) Определяется областями значений вложенных элементов	1

Имя реквизита	Описание реквизита	Идентификатор	Тип данных	Мн.
3.1. Код страны (csdo:UnifiedCountryCode)	кодировое обозначение страны	M.SDE.00162	csdo:UnifiedCountryCodeType (M.SDT.00112) Значение двухбуквенного кода страны в соответствии со справочником (классификатором), идентификатор которого определен в атрибуте «Идентификатор справочника (классификатора)». Шаблон: [A-Z]{2}	0..1
a) идентификатор справочника (классификатора) (атрибут codeListId)	обозначение справочника (классификатора), в соответствии с которым указан код	—	csdo:ReferenceDataIdType (M.SDT.00091) Нормализованная строка символов. Мин. длина: 1. Макс. длина: 20	1
3.2. Идентификатор уполномоченного органа (csdo:AuthorityId)	уникальный идентификатор уполномоченного органа	M.SDE.00068	csdo:Id20Type (M.SDT.00092) Нормализованная строка символов. Мин. длина: 1. Макс. длина: 20	0..1
3.3. Наименование уполномоченного органа (csdo:AuthorityName)	полное наименование органа государственной власти либо уполномоченной им организации	M.SDE.00066	csdo:Name300Type (M.SDT.00056) Нормализованная строка символов. Мин. длина: 1. Макс. длина: 300	0..1

Имя реквизита	Описание реквизита	Идентификатор	Тип данных	Мн.
3.4. Краткое наименование уполномоченного органа (csdo:AuthorityBriefName)	сокращенное наименование уполномоченного органа	M.SDE.00126	csdo:Name120Type (M.SDT.00055) Нормализованная строка символов. Мин. длина: 1. Макс. длина: 120	0..1
3.5. Территориальное подразделение (spcdo:TerritorialSubdivisionDetails)	сведения о территориальном подразделении компетентного органа государства-члена	M.SP.CDE.00113	spcdo:TerritorialSubdivisionDetailsType (M.SP.CDT.00089) Определяется областями значений вложенных элементов	0..1
3.5.1. Код территориального подразделения (spsdo:TerritorialSubdivisionCode)	кодированное обозначение территориального подразделения	M.SP.SDE.00111	csdo:Code20Type (M.SDT.00160) Нормализованная строка символов. Мин. длина: 1. Макс. длина: 20	0..1
3.5.2. Наименование территориального подразделения (spsdo:TerritorialSubdivisionName)	наименование территориального подразделения	M.SP.SDE.00143	csdo:Name300Type (M.SDT.00056) Нормализованная строка символов. Мин. длина: 1. Макс. длина: 300	0..1
3.6. Адрес (ccdo:SubjectAddressDetails)	сведения об адресе компетентного органа государства-члена	M.CDE.00058	ccdo:SubjectAddressDetailsType (M.CDT.00064) Определяется областями значений вложенных элементов	0..1

Имя реквизита	Описание реквизита	Идентификатор	Тип данных	Мн.
3.6.1. Код вида адреса (csdo:AddressKindCode)	кодовое обозначение вида адреса	M.SDE.00192	csdo:AddressKindCodeType (M.SDT.00162) Значение кода в соответствии со справочником видов адресов. Мин. длина: 1. Макс. длина: 20	0..1
3.6.2. Код страны (csdo:UnifiedCountryCode)	кодовое обозначение страны	M.SDE.00162	csdo:UnifiedCountryCodeType (M.SDT.00112) Значение двухбуквенного кода страны в соответствии со справочником (классификатором), идентификатор которого определен в атрибуте «Идентификатор справочника (классификатора)». Шаблон: [A-Z]{2}	0..1
а) идентификатор справочника (классификатора) (атрибут codeListId)	обозначение справочника (классификатора), в соответствии с которым указан код	—	csdo:ReferenceDataIdType (M.SDT.00091) Нормализованная строка символов. Мин. длина: 1. Макс. длина: 20	1
3.6.3. Код территории (csdo:TerritoryCode)	код единицы административно-территориального деления	M.SDE.00031	csdo:TerritoryCodeType (M.SDT.00031) Нормализованная строка символов. Мин. длина: 1. Макс. длина: 17	0..1

Имя реквизита	Описание реквизита	Идентификатор	Тип данных	Мн.
3.6.4. Регион (csdo:RegionName)	наименование единицы административно- территориального деления первого уровня	M.SDE.00007	csdo:Name120Type (M.SDT.00055) Нормализованная строка символов. Мин. длина: 1. Макс. длина: 120	0..1
3.6.5. Район (csdo:DistrictName)	наименование единицы административно- территориального деления второго уровня	M.SDE.00008	csdo:Name120Type (M.SDT.00055) Нормализованная строка символов. Мин. длина: 1. Макс. длина: 120	0..1
3.6.6. Город (csdo:CityName)	наименование города	M.SDE.00009	csdo:Name120Type (M.SDT.00055) Нормализованная строка символов. Мин. длина: 1. Макс. длина: 120	0..1
3.6.7. Населенный пункт (csdo:SettlementName)	наименование населенного пункта	M.SDE.00057	csdo:Name120Type (M.SDT.00055) Нормализованная строка символов. Мин. длина: 1. Макс. длина: 120	0..1
3.6.8. Улица (csdo:StreetName)	наименование элемента улично- дорожной сети городской инфраструктуры	M.SDE.00010	csdo:Name120Type (M.SDT.00055) Нормализованная строка символов. Мин. длина: 1. Макс. длина: 120	0..1
3.6.9. Номер дома (csdo:BuildingNumberId)	обозначение дома, корпуса, строения	M.SDE.00011	csdo:Id50Type (M.SDT.00093) Нормализованная строка символов. Мин. длина: 1. Макс. длина: 50	0..1

Имя реквизита	Описание реквизита	Идентификатор	Тип данных	Мн.
3.6.10. Номер помещения (csdo:RoomNumberId)	обозначение офиса или квартиры	M.SDE.00012	csdo:Id20Type (M.SDT.00092) Нормализованная строка символов. Мин. длина: 1. Макс. длина: 20	0..1
3.6.11. Почтовый индекс (csdo:PostCode)	почтовый индекс предприятия почтовой связи	M.SDE.00006	csdo:PostCodeType (M.SDT.00006) Нормализованная строка символов. Шаблон: [A-Z0-9][A-Z0-9-]{1,8}[A-Z0-9]	0..1
3.6.12. Номер абонентского ящика (csdo:PostOfficeBoxId)	номер абонентского ящика на предприятии почтовой связи	M.SDE.00013	csdo:Id20Type (M.SDT.00092) Нормализованная строка символов. Мин. длина: 1. Макс. длина: 20	0..1
3.7. Контактный реквизит (ccdo:CommunicationDetails)	сведения о контактном реквизите компетентного органа государства-члена	M.CDE.00003	ccdo:CommunicationDetailsType (M.CDT.00003) Определяется областями значений вложенных элементов	0..*
3.7.1. Код вида связи (csdo:CommunicationChannel Code)	кодированное обозначение вида средства (канала) связи (телефон, факс, электронная почта и др.)	M.SDE.00014	csdo:CommunicationChannelCodeV2 Type (M.SDT.00163) Значение кода в соответствии с перечнем видов средств (каналов) связи. Мин. длина: 1. Макс. длина: 20	0..1

Имя реквизита		Описание реквизита	Идентификатор	Тип данных	Мн.
	3.7.2. Наименование вида связи (csdo:CommunicationChannelName)	наименование вида средства (канала) связи (телефон, факс, электронная почта и др.)	M.SDE.00093	csdo:Name120Type (M.SDT.00055) Нормализованная строка символов. Мин. длина: 1. Макс. длина: 120	0..1
	3.7.3. Идентификатор канала связи (csdo:CommunicationChannelId)	последовательность символов, идентифицирующая канал связи (указание номера телефона, факса, адреса электронной почты и др.)	M.SDE.00015	csdo:CommunicationChannelIdType (M.SDT.00015) Нормализованная строка символов. Мин. длина: 1. Макс. длина: 1000	1..*
4. Дата (csdo:EventDate)		дата обращения заявителя с заявлением в компетентный орган, направляющий сведения, в том числе получения согласия на обработку персональных данных участника пенсионного обеспечения и его представителя (при наличии)	M.SDE.00131	bdt:DateType (M.BDT.00005) Обозначение даты в соответствии с серией стандартов ISO 8601	1

Имя реквизита	Описание реквизита	Идентификатор	Тип данных	Мн.
5. Код причины обращения (spsdo:RequestReasonCode)	кодовое обозначение причины обращения для установления и выплаты пенсии	M.SP.SDE.00010	csdo:UnifiedCode20Type (M.SDT.00140) Значение кода в соответствии со справочником (классификатором), идентификатор которого определен в атрибуте «Идентификатор справочника (классификатора)». Мин. длина: 1. Макс. длина: 20	1..*
а) идентификатор справочника (классификатора) (атрибут codeListId)	обозначение справочника (классификатора), в соответствии с которым указан код	—	csdo:ReferenceDataIdType (M.SDT.00091) Нормализованная строка символов. Мин. длина: 1. Макс. длина: 20	1
6. Признак заявителя (spsdo:ApplicantIndicator)	признак, указывающий, что заявитель является участником пенсионного обеспечения (true) или его представителем (false)	M.SP.SDE.00020	bdt:IndicatorType (M.BDT.00013) Одно из двух значений: «true» (истина) или «false» (ложь)	1
7. Сведения об участнике пенсионного обеспечения (spcdo:PensionParticipantDetails)	сведения об участнике пенсионного обеспечения	M.SP.CDE.00105	spcdo:PensionParticipantDetailsType (M.SP.CDT.00080) Определяется областями значений вложенных элементов	1

Имя реквизита	Описание реквизита	Идентификатор	Тип данных	Мн.
7.1. Код вида участника пенсионного обеспечения (spsdo:PensionParticipantKindCode)	кодировое обозначение вида участника пенсионного обеспечения	M.SP.SDE.00128	csdo:UnifiedCode20Type (M.SDT.00140) Значение кода в соответствии со справочником (классификатором), идентификатор которого определен в атрибуте «Идентификатор справочника (классификатора)». Мин. длина: 1. Макс. длина: 20	0..1
а) идентификатор справочника (классификатора) (атрибут codeListId)	обозначение справочника (классификатора), в соответствии с которым указан код	—	csdo:ReferenceDataIdType (M.SDT.00091) Нормализованная строка символов. Мин. длина: 1. Макс. длина: 20	1
7.2. ФИО (ccdo:FullNameDetails)	фамилия, имя, отчество (при наличии) участника пенсионного обеспечения	M.CDE.00029	ccdo:FullNameDetailsType (M.CDT.00016) Определяется областями значений вложенных элементов	1
7.2.1. Имя (csdo:FirstName)	имя физического лица	M.SDE.00109	csdo:Name120Type (M.SDT.00055) Нормализованная строка символов. Мин. длина: 1. Макс. длина: 120	0..1

Имя реквизита	Описание реквизита	Идентификатор	Тип данных	Мн.
7.2.2. Отчество (csdo:MiddleName)	отчество (второе или среднее имя) физического лица	M.SDE.00111	csdo:Name120Type (M.SDT.00055) Нормализованная строка символов. Мин. длина: 1. Макс. длина: 120	0..1
7.2.3. Фамилия (csdo:LastName)	фамилия физического лица	M.SDE.00110	csdo:Name120Type (M.SDT.00055) Нормализованная строка символов. Мин. длина: 1. Макс. длина: 120	0..1
7.3. Фамилия (csdo:LastName)	фамилия при рождении или другая фамилия участника пенсионного обеспечения	M.SDE.00110	csdo:Name120Type (M.SDT.00055) Нормализованная строка символов. Мин. длина: 1. Макс. длина: 120	0..*
7.4. Код страны гражданства (csdo:NationalityCountryCode)	код страны гражданства участника пенсионного обеспечения	M.SDE.00243	csdo:UnifiedCountryCodeType (M.SDT.00112) Значение двухбуквенного кода страны в соответствии со справочником (классификатором), идентификатор которого определен в атрибуте «Идентификатор справочника (классификатора)». Шаблон: [A-Z]{2}	0..*

Имя реквизита		Описание реквизита	Идентификатор	Тип данных	Мн.
	а) идентификатор справочника (классификатора) (атрибут codeListId)	обозначение справочника (классификатора), в соответствии с которым указан код	–	csdo:ReferenceDataIdType (M.SDT.00091) Нормализованная строка символов. Мин. длина: 1. Макс. длина: 20	1
7.5. Дата рождения (csdo:BirthDate)		дата рождения участника пенсионного обеспечения	M.SDE.00070	bdt:DateType (M.BDT.00005) Обозначение даты в соответствии с серией стандартов ISO 8601	1
7.6. Место рождения (spsdo:BirthPlaceName)		место рождения участника пенсионного обеспечения	M.SP.SDE.00129	csdo:Name500Type (M.SDT.00134) Нормализованная строка символов. Мин. длина: 1. Макс. длина: 500	0..1
7.7. Адрес (ccdo:SubjectAddressDetails)		адрес местожительства участника пенсионного обеспечения на дату обращения	M.CDE.00058	ccdo:SubjectAddressDetailsType (M.CDT.00064) Определяется областями значений вложенных элементов	0..1
	7.7.1. Код вида адреса (csdo:AddressKindCode)	кодированное обозначение вида адреса	M.SDE.00192	csdo:AddressKindCodeType (M.SDT.00162) Значение кода в соответствии со справочником видов адресов. Мин. длина: 1. Макс. длина: 20	0..1

Имя реквизита	Описание реквизита	Идентификатор	Тип данных	Мн.
7.7.2. Код страны (csdo:UnifiedCountryCode)	кодировое обозначение страны	M.SDE.00162	csdo:UnifiedCountryCodeType (M.SDT.00112) Значение двухбуквенного кода страны в соответствии со справочником (классификатором), идентификатор которого определен в атрибуте «Идентификатор справочника (классификатора)». Шаблон: [A-Z]{2}	0..1
а) идентификатор справочника (классификатора) (атрибут codeListId)	обозначение справочника (классификатора), в соответствии с которым указан код	—	csdo:ReferenceDataIdType (M.SDT.00091) Нормализованная строка символов. Мин. длина: 1. Макс. длина: 20	1
7.7.3. Код территории (csdo:TerritoryCode)	код единицы административно- территориального деления	M.SDE.00031	csdo:TerritoryCodeType (M.SDT.00031) Нормализованная строка символов. Мин. длина: 1. Макс. длина: 17	0..1
7.7.4. Регион (csdo:RegionName)	наименование единицы административно- территориального деления первого уровня	M.SDE.00007	csdo:Name120Type (M.SDT.00055) Нормализованная строка символов. Мин. длина: 1. Макс. длина: 120	0..1

Имя реквизита	Описание реквизита	Идентификатор	Тип данных	Мн.
7.7.5. Район (csdo:DistrictName)	наименование единицы административно- территориального деления второго уровня	M.SDE.00008	csdo:Name120Type (M.SDT.00055) Нормализованная строка символов. Мин. длина: 1. Макс. длина: 120	0..1
7.7.6. Город (csdo:CityName)	наименование города	M.SDE.00009	csdo:Name120Type (M.SDT.00055) Нормализованная строка символов. Мин. длина: 1. Макс. длина: 120	0..1
7.7.7. Населенный пункт (csdo:SettlementName)	наименование населенного пункта	M.SDE.00057	csdo:Name120Type (M.SDT.00055) Нормализованная строка символов. Мин. длина: 1. Макс. длина: 120	0..1
7.7.8. Улица (csdo:StreetName)	наименование элемента улично- дорожной сети городской инфраструктуры	M.SDE.00010	csdo:Name120Type (M.SDT.00055) Нормализованная строка символов. Мин. длина: 1. Макс. длина: 120	0..1
7.7.9. Номер дома (csdo:BuildingNumberId)	обозначение дома, корпуса, строения	M.SDE.00011	csdo:Id50Type (M.SDT.00093) Нормализованная строка символов. Мин. длина: 1. Макс. длина: 50	0..1
7.7.10. Номер помещения (csdo:RoomNumberId)	обозначение офиса или квартиры	M.SDE.00012	csdo:Id20Type (M.SDT.00092) Нормализованная строка символов. Мин. длина: 1. Макс. длина: 20	0..1

Имя реквизита	Описание реквизита	Идентификатор	Тип данных	Мн.
7.7.11. Почтовый индекс (csdo:PostCode)	почтовый индекс предприятия почтовой связи	M.SDE.00006	csdo:PostCodeType (M.SDT.00006) Нормализованная строка символов. Шаблон: [A-Z0-9][A-Z0-9-]{1,8}[A-Z0-9]	0..1
7.7.12. Номер абонентского ящика (csdo:PostOfficeBoxId)	номер абонентского ящика на предприятии почтовой связи	M.SDE.00013	csdo:Id20Type (M.SDT.00092) Нормализованная строка символов. Мин. длина: 1. Макс. длина: 20	0..1
7.8. Контактный реквизит (ccdo:CommunicationDetails)	контактный реквизит участника пенсионного обеспечения	M.CDE.00003	ccdo:CommunicationDetailsType (M.CDT.00003) Определяется областями значений вложенных элементов	0..*
7.8.1. Код вида связи (csdo:CommunicationChannel Code)	кодированное обозначение вида средства (канала) связи (телефон, факс, электронная почта и др.)	M.SDE.00014	csdo:CommunicationChannelCodeV2 Type (M.SDT.00163) Значение кода в соответствии с перечнем видов средств (каналов) связи. Мин. длина: 1. Макс. длина: 20	0..1
7.8.2. Наименование вида связи (csdo:CommunicationChannel Name)	наименование вида средства (канала) связи (телефон, факс, электронная почта и др.)	M.SDE.00093	csdo:Name120Type (M.SDT.00055) Нормализованная строка символов. Мин. длина: 1. Макс. длина: 120	0..1

Имя реквизита	Описание реквизита	Идентификатор	Тип данных	Мн.
7.8.3. Идентификатор канала связи (csdo:CommunicationChannelId)	последовательность символов, идентифицирующая канал связи (указание номера телефона, факса, адреса электронной почты и др.)	M.SDE.00015	csdo:CommunicationChannelIdType (M.SDT.00015) Нормализованная строка символов. Мин. длина: 1. Макс. длина: 1000	1..*
7.9. Пол (csdo:SexCode)	кодированное обозначение пола участника пенсионного обеспечения	M.SDE.00071	csdo:SexCodeType (M.SDT.00064) Значение кода в соответствии со справочником видов биологических полов. Мин. длина: 1. Макс. длина: 5	1
7.10. Удостоверение личности (ccdo:IdentityDocV3Details)	сведения о документе, удостоверяющем личность участника пенсионного обеспечения	M.CDE.00056	ccdo:IdentityDocDetailsV3Type (M.CDT.00062) Определяется областями значений вложенных элементов	0..1
7.10.1. Код страны (csdo:UnifiedCountryCode)	кодированное обозначение страны	M.SDE.00162	csdo:UnifiedCountryCodeType (M.SDT.00112) Значение двухбуквенного кода страны в соответствии со справочником (классификатором), идентификатор которого определен в атрибуте «Идентификатор справочника (классификатора)». Шаблон: [A-Z]{2}	1

Имя реквизита		Описание реквизита	Идентификатор	Тип данных	Мн.
	а) идентификатор справочника (классификатора) (атрибут codeListId)	обозначение справочника (классификатора), в соответствии с которым указан код	—	csdo:ReferenceDataIdType (M.SDT.00091) Нормализованная строка символов. Мин. длина: 1. Макс. длина: 20	1
7.10.2. Код вида документа, удостоверяющего личность (csdo:IdentityDocKindCode)		кодированное обозначение вида документа, удостоверяющего личность	M.SDE.00136	csdo:IdentityDocKindCodeType (M.SDT.00098) Нормализованная строка символов. Мин. длина: 1. Макс. длина: 20	0..1
	а) идентификатор справочника (классификатора) (атрибут codeListId)	обозначение справочника (классификатора), в соответствии с которым указан код	—	csdo:ReferenceDataIdType (M.SDT.00091) Нормализованная строка символов. Мин. длина: 1. Макс. длина: 20	0..1
7.10.3. Наименование вида документа (csdo:DocKindName)		наименование вида документа	M.SDE.00095	csdo:Name500Type (M.SDT.00134) Нормализованная строка символов. Мин. длина: 1. Макс. длина: 500	0..1
7.10.4. Серия документа (csdo:DocSeriesId)		цифровое или буквенно-цифровое обозначение серии документа	M.SDE.00157	csdo:Id20Type (M.SDT.00092) Нормализованная строка символов. Мин. длина: 1. Макс. длина: 20	0..1

Имя реквизита	Описание реквизита	Идентификатор	Тип данных	Мн.
7.10.5. Номер документа (csdo:DocId)	цифровое или буквенно-цифровое обозначение, присвоенное документу при его регистрации	M.SDE.00044	csdo:Id50Type (M.SDT.00093) Нормализованная строка символов. Мин. длина: 1. Макс. длина: 50	1
7.10.6. Дата документа (csdo:DocCreationDate)	дата выдачи, подписания, утверждения или регистрации документа	M.SDE.00045	bdt:DateType (M.BDT.00005) Обозначение даты в соответствии с серией стандартов ISO 8601	0..1
7.10.7. Дата истечения срока действия документа (csdo:DocValidityDate)	дата окончания срока, в течение которого документ имеет силу	M.SDE.00052	bdt:DateType (M.BDT.00005) Обозначение даты в соответствии с серией стандартов ISO 8601	0..1
7.10.8. Идентификатор уполномоченного органа (csdo:AuthorityId)	строка, идентифицирующая орган государственной власти либо уполномоченную им организацию, выдавшую документ	M.SDE.00068	csdo:Id20Type (M.SDT.00092) Нормализованная строка символов. Мин. длина: 1. Макс. длина: 20	0..1
7.10.9. Наименование уполномоченного органа (csdo:AuthorityName)	полное наименование органа государственной власти либо уполномоченной им организации, выдавшей документ	M.SDE.00066	csdo:Name300Type (M.SDT.00056) Нормализованная строка символов. Мин. длина: 1. Макс. длина: 300	0..1

Имя реквизита	Описание реквизита	Идентификатор	Тип данных	Мн.
7.11. Сведения об идентификационном номере участника пенсионного обеспечения (spcdo:PensionParticipantIdDetails)	сведения об индивидуальном (персональном) номере (счете) участника пенсионного обеспечения в государстве-члене	M.SP.CDE.00007	spcdo:PensionParticipantIdDetailsType (M.SP.CDT.00005) Определяется областями значений вложенных элементов	1..*
7.11.1. Код страны (csdo:UnifiedCountryCode)	кодированное обозначение страны	M.SDE.00162	csdo:UnifiedCountryCodeType (M.SDT.00112) Значение двухбуквенного кода страны в соответствии со справочником (классификатором), идентификатор которого определен в атрибуте «Идентификатор справочника (классификатора)». Шаблон: [A-Z]{2}	1
а) идентификатор справочника (классификатора) (атрибут codeListId)	обозначение справочника (классификатора), в соответствии с которым указан код	—	csdo:ReferenceDataIdType (M.SDT.00091) Нормализованная строка символов. Мин. длина: 1. Макс. длина: 20	1
7.11.2. Идентификационный номер участника пенсионного обеспечения (spsdo:PensionParticipantId)	индивидуальный (персональный) номер (счет) участника пенсионного обеспечения	M.SP.SDE.00005	csdo:Id20Type (M.SDT.00092) Нормализованная строка символов. Мин. длина: 1. Макс. длина: 20	1

Имя реквизита	Описание реквизита	Идентификатор	Тип данных	Мн.
7.12. Подтверждающий документ (spcdo:SupportingDocumentDetails)	сведения о документе, подтверждающем изменение фамилии, имени, отчества участника пенсионного обеспечения, степень родства, право наследования, совместное проживание с умершим трудящимся (членом семьи) на день его смерти	M.SP.CDE.00104	spcdo:SupportingDocumentDetailsType (M.SP.CDT.00081) Определяется областями значений вложенных элементов	0..*
7.12.1. Код страны (csdo:UnifiedCountryCode)	кодированное обозначение страны	M.SDE.00162	csdo:UnifiedCountryCodeType (M.SDT.00112) Значение двухбуквенного кода страны в соответствии со справочником (классификатором), идентификатор которого определен в атрибуте «Идентификатор справочника (классификатора)». Шаблон: [A-Z]{2}	1
а) идентификатор справочника (классификатора) (атрибут codeListId)	обозначение справочника (классификатора), в соответствии с которым указан код	—	csdo:ReferenceDataIdType (M.SDT.00091) Нормализованная строка символов. Мин. длина: 1. Макс. длина: 20	1

Имя реквизита	Описание реквизита	Идентификатор	Тип данных	Мн.
7.12.2. Код вида документа (csdo:DocKindCode)	кодвое обозначение вида подтверждающего документа	M.SDE.00054	csdo:UnifiedCode20Type (M.SDT.00140) Значение кода в соответствии со справочником (классификатором), идентификатор которого определен в атрибуте «Идентификатор справочника (классификатора)». Мин. длина: 1. Макс. длина: 20	1
a) идентификатор справочника (классификатора) (атрибут codeListId)	обозначение справочника (классификатора), в соответствии с которым указан код	—	csdo:ReferenceDataIdType (M.SDT.00091) Нормализованная строка символов. Мин. длина: 1. Макс. длина: 20	1
7.12.3. Наименование вида документа (csdo:DocKindName)	наименование вида подтверждающего документа	M.SDE.00095	csdo:Name500Type (M.SDT.00134) Нормализованная строка символов. Мин. длина: 1. Макс. длина: 500	0..1
7.12.4. Наименование документа (csdo:DocName)	наименование документа	M.SDE.00108	csdo:Name500Type (M.SDT.00134) Нормализованная строка символов. Мин. длина: 1. Макс. длина: 500	0..1

Имя реквизита	Описание реквизита	Идентификатор	Тип данных	Мн.
7.12.5. Серия документа (csdo:DocSeriesId)	цифровое или буквенно-цифровое обозначение серии документа	M.SDE.00157	csdo:Id20Type (M.SDT.00092) Нормализованная строка символов. Мин. длина: 1. Макс. длина: 20	0..1
7.12.6. Номер документа (csdo:DocId)	цифровое или буквенно-цифровое обозначение, присвоенное документу при его регистрации	M.SDE.00044	csdo:Id50Type (M.SDT.00093) Нормализованная строка символов. Мин. длина: 1. Макс. длина: 50	1
7.12.7. Идентификатор уполномоченного органа (csdo:AuthorityId)	идентификатор уполномоченного органа, выдавшего документ	M.SDE.00068	csdo:Id20Type (M.SDT.00092) Нормализованная строка символов. Мин. длина: 1. Макс. длина: 20	0..1
7.12.8. Наименование уполномоченного органа (csdo:AuthorityName)	наименование уполномоченного органа, выдавшего документ	M.SDE.00066	csdo:Name300Type (M.SDT.00056) Нормализованная строка символов. Мин. длина: 1. Макс. длина: 300	0..1
7.12.9. Дата документа (csdo:DocCreationDate)	дата выдачи, подписания, утверждения или регистрации документа	M.SDE.00045	bdt:DateType (M.BDT.00005) Обозначение даты в соответствии с серией стандартов ISO 8601	1
7.12.10. Дата истечения срока действия документа (csdo:DocValidityDate)	дата окончания срока, в течение которого документ имеет силу	M.SDE.00052	bdt:DateType (M.BDT.00005) Обозначение даты в соответствии с серией стандартов ISO 8601	0..1

Имя реквизита	Описание реквизита	Идентификатор	Тип данных	Мн.
7.13. Степень родства (spcdo:ConsanguinityDetails)	сведения о степени родства с умершим трудящимся (членом семьи)	M.SP.CDE.00010	spcdo:ConsanguinityDetailsType (M.SP.CDT.00008) Определяется областями значений вложенных элементов	0..1
7.13.1. Код степени родства (spsdo:ConsanguinityCode)	кодированное обозначение степени родства	M.SP.SDE.00130	csdo:UnifiedCode20Type (M.SDT.00140) Значение кода в соответствии со справочником (классификатором), идентификатор которого определен в атрибуте «Идентификатор справочника (классификатора)». Мин. длина: 1. Макс. длина: 20	0..1
а) идентификатор справочника (классификатора) (атрибут codeListId)	обозначение справочника (классификатора), в соответствии с которым указан код	—	csdo:ReferenceDataIdType (M.SDT.00091) Нормализованная строка символов. Мин. длина: 1. Макс. длина: 20	1
7.13.2. Наименование степени родства (spsdo:ConsanguinityName)	наименование степени родства	M.SP.SDE.00008	csdo:Name40Type (M.SDT.00069) Нормализованная строка символов. Мин. длина: 1. Макс. длина: 40	0..1

Имя реквизита	Описание реквизита	Идентификатор	Тип данных	Мн.
8. Представитель участника пенсионного обеспечения (spcdo:RepresentativePersonDetails)	сведения о представителе участника пенсионного обеспечения	M.SP.CDE.00014	spcdo:RepresentativePersonDetailsType (M.SP.CDT.00011) Определяется областями значений вложенных элементов	0..1
8.1. ФИО (ccdo:FullNameDetails)	фамилия, имя, отчество (при наличии) представителя участника пенсионного обеспечения	M.CDE.00029	ccdo:FullNameDetailsType (M.CDT.00016) Определяется областями значений вложенных элементов	1
8.1.1. Имя (csdo:FirstName)	имя физического лица	M.SDE.00109	csdo:Name120Type (M.SDT.00055) Нормализованная строка символов. Мин. длина: 1. Макс. длина: 120	0..1
8.1.2. Отчество (csdo:MiddleName)	отчество (второе или среднее имя) физического лица	M.SDE.00111	csdo:Name120Type (M.SDT.00055) Нормализованная строка символов. Мин. длина: 1. Макс. длина: 120	0..1
8.1.3. Фамилия (csdo:LastName)	фамилия физического лица	M.SDE.00110	csdo:Name120Type (M.SDT.00055) Нормализованная строка символов. Мин. длина: 1. Макс. длина: 120	0..1
8.2. Удостоверение личности (ccdo:IdentityDocV3Details)	сведения о документе, удостоверяющем личность представителя участника пенсионного обеспечения	M.CDE.00056	ccdo:IdentityDocDetailsV3Type (M.CDT.00062) Определяется областями значений вложенных элементов	1

Имя реквизита	Описание реквизита	Идентификатор	Тип данных	Мн.
8.2.1. Код страны (csdo:UnifiedCountryCode)	кодвое обозначение страны	M.SDE.00162	csdo:UnifiedCountryCodeType (M.SDT.00112) Значение двухбуквенного кода страны в соответствии со справочником (классификатором), идентификатор которого определен в атрибуте «Идентификатор справочника (классификатора)». Шаблон: [A-Z]{2}	1
а) идентификатор справочника (классификатора) (атрибут codeListId)	обозначение справочника (классификатора), в соответствии с которым указан код	—	csdo:ReferenceDataIdType (M.SDT.00091) Нормализованная строка символов. Мин. длина: 1. Макс. длина: 20	1
8.2.2. Код вида документа, удостоверяющего личность (csdo:IdentityDocKindCode)	кодвое обозначение вида документа, удостоверяющего личность	M.SDE.00136	csdo:IdentityDocKindCodeType (M.SDT.00098) Нормализованная строка символов. Мин. длина: 1. Макс. длина: 20	0..1
а) идентификатор справочника (классификатора) (атрибут codeListId)	обозначение справочника (классификатора), в соответствии с которым указан код	—	csdo:ReferenceDataIdType (M.SDT.00091) Нормализованная строка символов. Мин. длина: 1. Макс. длина: 20	0..1

Имя реквизита	Описание реквизита	Идентификатор	Тип данных	Мн.
8.2.3. Наименование вида документа (csdo:DocKindName)	наименование вида документа	M.SDE.00095	csdo:Name500Type (M.SDT.00134) Нормализованная строка символов. Мин. длина: 1. Макс. длина: 500	0..1
8.2.4. Серия документа (csdo:DocSeriesId)	цифровое или буквенно-цифровое обозначение серии документа	M.SDE.00157	csdo:Id20Type (M.SDT.00092) Нормализованная строка символов. Мин. длина: 1. Макс. длина: 20	0..1
8.2.5. Номер документа (csdo:DocId)	цифровое или буквенно-цифровое обозначение, присвоенное документу при его регистрации	M.SDE.00044	csdo:Id50Type (M.SDT.00093) Нормализованная строка символов. Мин. длина: 1. Макс. длина: 50	1
8.2.6. Дата документа (csdo:DocCreationDate)	дата выдачи, подписания, утверждения или регистрации документа	M.SDE.00045	bdt:DateType (M.BDT.00005) Обозначение даты в соответствии с серией стандартов ISO 8601	0..1
8.2.7. Дата истечения срока действия документа (csdo:DocValidityDate)	дата окончания срока, в течение которого документ имеет силу	M.SDE.00052	bdt:DateType (M.BDT.00005) Обозначение даты в соответствии с серией стандартов ISO 8601	0..1
8.2.8. Идентификатор уполномоченного органа (csdo:AuthorityId)	строка, идентифицирующая орган государственной власти либо уполномоченную им организацию, выдавшую документ	M.SDE.00068	csdo:Id20Type (M.SDT.00092) Нормализованная строка символов. Мин. длина: 1. Макс. длина: 20	0..1

Имя реквизита	Описание реквизита	Идентификатор	Тип данных	Мн.
8.2.9. Наименование уполномоченного органа (csdo:AuthorityName)	полное наименование органа государственной власти либо уполномоченной им организации, выдавшей документ	M.SDE.00066	csdo:Name300Type (M.SDT.00056) Нормализованная строка символов. Мин. длина: 1. Макс. длина: 300	0..1
8.3. Адрес (ccdo:SubjectAddressDetails)	адрес местожительства представителя участника пенсионного обеспечения на дату обращения	M.CDE.00058	ccdo:SubjectAddressDetailsType (M.CDT.00064) Определяется областями значений вложенных элементов	0..1
8.3.1. Код вида адреса (csdo:AddressKindCode)	кодированное обозначение вида адреса	M.SDE.00192	csdo:AddressKindCodeType (M.SDT.00162) Значение кода в соответствии со справочником видов адресов. Мин. длина: 1. Макс. длина: 20	0..1
8.3.2. Код страны (csdo:UnifiedCountryCode)	кодированное обозначение страны	M.SDE.00162	csdo:UnifiedCountryCodeType (M.SDT.00112) Значение двухбуквенного кода страны в соответствии со справочником (классификатором), идентификатор которого определен в атрибуте «Идентификатор справочника (классификатора)». Шаблон: [A-Z]{2}	0..1

Имя реквизита		Описание реквизита	Идентификатор	Тип данных	Мн.
	а) идентификатор справочника (классификатора) (атрибут codeListId)	обозначение справочника (классификатора), в соответствии с которым указан код	–	csdo:ReferenceDataIdType (M.SDT.00091) Нормализованная строка символов. Мин. длина: 1. Макс. длина: 20	1
8.3.3. Код территории (csdo:TerritoryCode)		код единицы административно-территориального деления	M.SDE.00031	csdo:TerritoryCodeType (M.SDT.00031) Нормализованная строка символов. Мин. длина: 1. Макс. длина: 17	0..1
8.3.4. Регион (csdo:RegionName)		наименование единицы административно-территориального деления первого уровня	M.SDE.00007	csdo:Name120Type (M.SDT.00055) Нормализованная строка символов. Мин. длина: 1. Макс. длина: 120	0..1
8.3.5. Район (csdo:DistrictName)		наименование единицы административно-территориального деления второго уровня	M.SDE.00008	csdo:Name120Type (M.SDT.00055) Нормализованная строка символов. Мин. длина: 1. Макс. длина: 120	0..1
8.3.6. Город (csdo:CityName)		наименование города	M.SDE.00009	csdo:Name120Type (M.SDT.00055) Нормализованная строка символов. Мин. длина: 1. Макс. длина: 120	0..1

Имя реквизита	Описание реквизита	Идентификатор	Тип данных	Мн.
8.3.7. Населенный пункт (csdo:SettlementName)	наименование населенного пункта	M.SDE.00057	csdo:Name120Type (M.SDT.00055) Нормализованная строка символов. Мин. длина: 1. Макс. длина: 120	0..1
8.3.8. Улица (csdo:StreetName)	наименование элемента улично-дорожной сети городской инфраструктуры	M.SDE.00010	csdo:Name120Type (M.SDT.00055) Нормализованная строка символов. Мин. длина: 1. Макс. длина: 120	0..1
8.3.9. Номер дома (csdo:BuildingNumberId)	обозначение дома, корпуса, строения	M.SDE.00011	csdo:Id50Type (M.SDT.00093) Нормализованная строка символов. Мин. длина: 1. Макс. длина: 50	0..1
8.3.10. Номер помещения (csdo:RoomNumberId)	обозначение офиса или квартиры	M.SDE.00012	csdo:Id20Type (M.SDT.00092) Нормализованная строка символов. Мин. длина: 1. Макс. длина: 20	0..1
8.3.11. Почтовый индекс (csdo:PostCode)	почтовый индекс предприятия почтовой связи	M.SDE.00006	csdo:PostCodeType (M.SDT.00006) Нормализованная строка символов. Шаблон: [A-Z0-9][A-Z0-9-]{1,8}[A-Z0-9]	0..1
8.3.12. Номер абонентского ящика (csdo:PostOfficeBoxId)	номер абонентского ящика на предприятии почтовой связи	M.SDE.00013	csdo:Id20Type (M.SDT.00092) Нормализованная строка символов. Мин. длина: 1. Макс. длина: 20	0..1

Имя реквизита	Описание реквизита	Идентификатор	Тип данных	Мн.
8.4. Контактный реквизит (ccdo:CommunicationDetails)	контактные реквизиты представителя участника пенсионного обеспечения	M.CDE.00003	ccdo:CommunicationDetailsType (M.CDT.00003) Определяется областями значений вложенных элементов	0..*
8.4.1. Код вида связи (csdo:CommunicationChannel Code)	кодированное обозначение вида средства (канала) связи (телефон, факс, электронная почта и др.)	M.SDE.00014	csdo:CommunicationChannelCodeV2 Type (M.SDT.00163) Значение кода в соответствии с перечнем видов средств (каналов) связи. Мин. длина: 1. Макс. длина: 20	0..1
8.4.2. Наименование вида связи (csdo:CommunicationChannel Name)	наименование вида средства (канала) связи (телефон, факс, электронная почта и др.)	M.SDE.00093	csdo:Name120Type (M.SDT.00055) Нормализованная строка символов. Мин. длина: 1. Макс. длина: 120	0..1
8.4.3. Идентификатор канала связи (csdo:CommunicationChannelId)	последовательность символов, идентифицирующая канал связи (указание номера телефона, факса, адреса электронной почты и др.)	M.SDE.00015	csdo:CommunicationChannelIdType (M.SDT.00015) Нормализованная строка символов. Мин. длина: 1. Макс. длина: 1000	1..*
8.5. Подтверждающий документ (spcdo:SupportingDocumentDetails)	сведения о документе, подтверждающем полномочия представителя участника пенсионного обеспечения	M.SP.CDE.00104	spcdo:SupportingDocumentDetailsType (M.SP.CDT.00081) Определяется областями значений вложенных элементов	1

Имя реквизита	Описание реквизита	Идентификатор	Тип данных	Мн.
8.5.1. Код страны (csdo:UnifiedCountryCode)	кодировое обозначение страны	M.SDE.00162	csdo:UnifiedCountryCodeType (M.SDT.00112) Значение двухбуквенного кода страны в соответствии со справочником (классификатором), идентификатор которого определен в атрибуте «Идентификатор справочника (классификатора)». Шаблон: [A-Z]{2}	1
а) идентификатор справочника (классификатора) (атрибут codeListId)	обозначение справочника (классификатора), в соответствии с которым указан код	—	csdo:ReferenceDataIdType (M.SDT.00091) Нормализованная строка символов. Мин. длина: 1. Макс. длина: 20	1
8.5.2. Код вида документа (csdo:DocKindCode)	кодировое обозначение вида подтверждающего документа	M.SDE.00054	csdo:UnifiedCode20Type (M.SDT.00140) Значение кода в соответствии со справочником (классификатором), идентификатор которого определен в атрибуте «Идентификатор справочника (классификатора)». Мин. длина: 1. Макс. длина: 20	1

Имя реквизита		Описание реквизита	Идентификатор	Тип данных	Мн.
	а) идентификатор справочника (классификатора) (атрибут codeListId)	обозначение справочника (классификатора), в соответствии с которым указан код	–	csdo:ReferenceDataIdType (M.SDT.00091) Нормализованная строка символов. Мин. длина: 1. Макс. длина: 20	1
8.5.3. Наименование вида документа (csdo:DocKindName)		наименование вида подтверждающего документа	M.SDE.00095	csdo:Name500Type (M.SDT.00134) Нормализованная строка символов. Мин. длина: 1. Макс. длина: 500	0..1
8.5.4. Наименование документа (csdo:DocName)		наименование документа	M.SDE.00108	csdo:Name500Type (M.SDT.00134) Нормализованная строка символов. Мин. длина: 1. Макс. длина: 500	0..1
8.5.5. Серия документа (csdo:DocSeriesId)		цифровое или буквенно-цифровое обозначение серии документа	M.SDE.00157	csdo:Id20Type (M.SDT.00092) Нормализованная строка символов. Мин. длина: 1. Макс. длина: 20	0..1
8.5.6. Номер документа (csdo:DocId)		цифровое или буквенно-цифровое обозначение, присвоенное документу при его регистрации	M.SDE.00044	csdo:Id50Type (M.SDT.00093) Нормализованная строка символов. Мин. длина: 1. Макс. длина: 50	1

Имя реквизита	Описание реквизита	Идентификатор	Тип данных	Мн.
8.5.7. Идентификатор уполномоченного органа (csdo:AuthorityId)	идентификатор уполномоченного органа, выдавшего документ	M.SDE.00068	csdo:Id20Type (M.SDT.00092) Нормализованная строка символов. Мин. длина: 1. Макс. длина: 20	0..1
8.5.8. Наименование уполномоченного органа (csdo:AuthorityName)	наименование уполномоченного органа, выдавшего документ	M.SDE.00066	csdo:Name300Type (M.SDT.00056) Нормализованная строка символов. Мин. длина: 1. Макс. длина: 300	0..1
8.5.9. Дата документа (csdo:DocCreationDate)	дата выдачи, подписания, утверждения или регистрации документа	M.SDE.00045	bdt:DateType (M.BDT.00005) Обозначение даты в соответствии с серией стандартов ISO 8601	1
8.5.10. Дата истечения срока действия документа (csdo:DocValidityDate)	дата окончания срока, в течение которого документ имеет силу	M.SDE.00052	bdt:DateType (M.BDT.00005) Обозначение даты в соответствии с серией стандартов ISO 8601	0..1
9. Вид пенсии (spcdo:PensionKindDetails)	сведения о виде пенсии	M.SP.CDE.00018	spcdo:PensionKindDetailsType (M.SP.CDT.00016) Определяется областями значений вложенных элементов	1..*

Имя реквизита	Описание реквизита	Идентификатор	Тип данных	Мн.
9.1. Код вида пенсии (spsdo:PensionKindCode)	кодировое обозначение вида пенсии	M.SP.SDE.00006	csdo:UnifiedCode20Type (M.SDT.00140) Значение кода в соответствии со справочником (классификатором), идентификатор которого определен в атрибуте «Идентификатор справочника (классификатора)». Мин. длина: 1. Макс. длина: 20	0..1
а) идентификатор справочника (классификатора) (атрибут codeListId)	обозначение справочника (классификатора), в соответствии с которым указан код	—	csdo:ReferenceDataIdType (M.SDT.00091) Нормализованная строка символов. Мин. длина: 1. Макс. длина: 20	1
9.2. Наименование вида пенсии (spsdo:PensionKindName)	наименование вида пенсии	M.SP.SDE.00113	csdo:Name300Type (M.SDT.00056) Нормализованная строка символов. Мин. длина: 1. Макс. длина: 300	0..1
10. Признак получения пенсий трудящимся (членом семьи) (spsdo:RetirementPaymentDetails Indicator)	признак получения трудящимся (членом семьи) пенсии из другого ведомства или государства	M.SP.SDE.00024	bdt:IndicatorType (M.BDT.00013) Одно из двух значений: «true» (истина) или «false» (ложь)	1

Имя реквизита	Описание реквизита	Идентификатор	Тип данных	Мн.
11. Сведения о факте получения пенсий трудящимся (spcdo:RetirementPaymentDetails)	сведения о факте получения пенсий трудящимся от другого государства (ведомства)	M.SP.CDE.00008	spcdo:RetirementPaymentDetailsType (M.SP.CDT.00006) Определяется областями значений вложенных элементов	0..*
11.1. Уполномоченный орган государства-члена (ccdo:UnifiedAuthorityDetails)	сведения о ведомстве или государстве, из которого получал пенсию трудящийся (член семьи)	M.CDE.00053	ccdo:UnifiedAuthorityDetailsType (M.CDT.00054) Определяется областями значений вложенных элементов	1
11.1.1. Код страны (csdo:UnifiedCountryCode)	кодированное обозначение страны	M.SDE.00162	csdo:UnifiedCountryCodeType (M.SDT.00112) Значение двухбуквенного кода страны в соответствии со справочником (классификатором), идентификатор которого определен в атрибуте «Идентификатор справочника (классификатора)». Шаблон: [A-Z]{2}	0..1
а) идентификатор справочника (классификатора) (атрибут codeListId)	обозначение справочника (классификатора), в соответствии с которым указан код	—	csdo:ReferenceDataIdType (M.SDT.00091) Нормализованная строка символов. Мин. длина: 1. Макс. длина: 20	1

Имя реквизита	Описание реквизита	Идентификатор	Тип данных	Мн.
11.1.2. Идентификатор уполномоченного органа (csdo:AuthorityId)	уникальный идентификатор уполномоченного органа	M.SDE.00068	csdo:Id20Type (M.SDT.00092) Нормализованная строка символов. Мин. длина: 1. Макс. длина: 20	0..1
11.1.3. Наименование уполномоченного органа (csdo:AuthorityName)	полное наименование органа государственной власти либо уполномоченной им организации	M.SDE.00066	csdo:Name300Type (M.SDT.00056) Нормализованная строка символов. Мин. длина: 1. Макс. длина: 300	0..1
11.1.4. Краткое наименование уполномоченного органа (csdo:AuthorityBriefName)	сокращенное наименование уполномоченного органа	M.SDE.00126	csdo:Name120Type (M.SDT.00055) Нормализованная строка символов. Мин. длина: 1. Макс. длина: 120	0..1
11.2. Вид пенсии (spcdo:PensionKindDetails)	сведения о виде пенсии, которую трудящийся (член семьи) получал из другого ведомства или государства	M.SP.CDE.00018	spcdo:PensionKindDetailsType (M.SP.CDT.00016) Определяется областями значений вложенных элементов	1
11.2.1. Код вида пенсии (spcdo:PensionKindCode)	кодированное обозначение вида пенсии	M.SP.SDE.00006	csdo:UnifiedCode20Type (M.SDT.00140) Значение кода в соответствии со справочником (классификатором), идентификатор которого определен в атрибуте «Идентификатор справочника (классификатора)». Мин. длина: 1. Макс. длина: 20	0..1

Имя реквизита		Описание реквизита	Идентификатор	Тип данных	Мн.
	а) идентификатор справочника (классификатора) (атрибут codeListId)	обозначение справочника (классификатора), в соответствии с которым указан код	–	csdo:ReferenceDataIdType (M.SDT.00091) Нормализованная строка символов. Мин. длина: 1. Макс. длина: 20	1
	11.2.2. Наименование вида пенсии (spsdo:PensionKindName)	наименование вида пенсии	M.SP.SDE.00113	csdo:Name300Type (M.SDT.00056) Нормализованная строка символов. Мин. длина: 1. Макс. длина: 300	0..1
	11.3. Период (ccdo:PeriodDetails)	дата начала и окончания получения пенсии из другого ведомства или государства	M.CDE.00044	ccdo:PeriodDetailsType (M.CDT.00026) Определяется областями значений вложенных элементов	1
	11.3.1. Начальная дата и время (csdo:StartDateTime)	начальная дата и время	M.SDE.00133	bdt:DateTimeType (M.BDT.00006) Обозначение даты и времени в соответствии с серией стандартов ISO 8601	0..1
	11.3.2. Конечная дата и время (csdo:EndDateTime)	конечная дата и время	M.SDE.00134	bdt:DateTimeType (M.BDT.00006) Обозначение даты и времени в соответствии с серией стандартов ISO 8601	0..1
	12. Сведения о стаже работы трудящегося (spcdo:WorkExperienceDetails)	сведения о стаже работы трудящегося	M.SP.CDE.00041	spcdo:WorkExperienceDetailsType (M.SP.CDT.00033) Определяется областями значений вложенных элементов	0..*

Имя реквизита	Описание реквизита	Идентификатор	Тип данных	Мн.
12.1. Код страны (csdo:UnifiedCountryCode)	код государства трудоустройства	M.SDE.00162	csdo:UnifiedCountryCodeType (M.SDT.00112) Значение двухбуквенного кода страны в соответствии со справочником (классификатором), идентификатор которого определен в атрибуте «Идентификатор справочника (классификатора)». Шаблон: [A-Z]{2}	1
а) идентификатор справочника (классификатора) (атрибут codeListId)	обозначение справочника (классификатора), в соответствии с которым указан код	—	csdo:ReferenceDataIdType (M.SDT.00091) Нормализованная строка символов. Мин. длина: 1. Макс. длина: 20	1
12.2. Вид деятельности (spcdo:ActivityKindDetails)	сведения о виде деятельности	M.SP.CDE.00118	spcdo:ActivityKindDetailsType (M.SP.CDT.00091) Определяется областями значений вложенных элементов	0..1

Имя реквизита	Описание реквизита	Идентификатор	Тип данных	Мн.
12.2.1. Код вида деятельности (spsdo:ActivityKindCode)	кодированное обозначение вида деятельности	M.SP.SDE.00147	csdo:UnifiedCode20Type (M.SDT.00140) Значение кода в соответствии со справочником (классификатором), идентификатор которого определен в атрибуте «Идентификатор справочника (классификатора)». Мин. длина: 1. Макс. длина: 20	0..1
a) идентификатор справочника (классификатора) (атрибут codeListId)	обозначение справочника (классификатора), в соответствии с которым указан код	—	csdo:ReferenceDataIdType (M.SDT.00091) Нормализованная строка символов. Мин. длина: 1. Макс. длина: 20	1
12.2.2. Наименование вида деятельности (spsdo:ActivityKindName)	наименование вида деятельности	M.SP.SDE.00148	csdo:Name250Type (M.SDT.00068) Нормализованная строка символов. Мин. длина: 1. Макс. длина: 250	0..1
12.3. Период (ccdo:PeriodDetails)	даты начала и окончания периода работы	M.CDE.00044	ccdo:PeriodDetailsType (M.CDT.00026) Определяется областями значений вложенных элементов	1
12.3.1. Начальная дата и время (csdo:StartDateTime)	начальная дата и время	M.SDE.00133	bdt:DateTimeType (M.BDT.00006) Обозначение даты и времени в соответствии с серией стандартов ISO 8601	0..1

Имя реквизита		Описание реквизита	Идентификатор	Тип данных	Мн.
12.3.2.	Конечная дата и время (csdo:EndTime)	конечная дата и время	M.SDE.00134	bdt:DateTimeType (M.BDT.00006) Обозначение даты и времени в соответствии с серией стандартов ISO 8601	0..1
12.4.	Продолжительность периода работы (spsdo:WorkPeriodDuration)	продолжительность стажа работы в календарном исчислении (годы, месяцы, дни)	M.SP.SDE.00145	bdt:DurationType (M.BDT.00021) Обозначение продолжительности времени в соответствии с серией стандартов ISO 8601	0..1
12.5.	Вид стажа (тип периода) (spcdo:ExperienceKindDetails)	сведения о виде стажа (типе периода) работы трудящегося	M.SP.CDE.00117	spcdo:ExperienceKindDetailsType (M.SP.CDT.00090) Определяется областями значений вложенных элементов	0..1
12.5.1.	Код вида стажа (типа периода) (spsdo:ExperienceCode)	кодированное обозначение вида стажа (типа периода)	M.SP.SDE.00078	csdo:Code2Type (M.SDT.00170) Нормализованная строка символов. Длина: 2	0..1
12.5.2.	Наименование вида стажа (типа периода) (spsdo:ExperienceName)	наименование вида стажа (типа периода)	M.SP.SDE.00146	csdo:Name120Type (M.SDT.00055) Нормализованная строка символов. Мин. длина: 1. Макс. длина: 120	0..1
12.6.	Наименование хозяйствующего субъекта (csdo:BusinessEntityName)	наименование организации	M.SDE.00187	csdo:Name300Type (M.SDT.00056) Нормализованная строка символов. Мин. длина: 1. Макс. длина: 300	0..1

Имя реквизита	Описание реквизита	Идентификатор	Тип данных	Мн.
12.7. Адрес (ccdo:SubjectAddressDetails)	адрес местонахождения организации	M.CDE.00058	ccdo:SubjectAddressDetailsType (M.CDT.00064) Определяется областями значений вложенных элементов	0..1
12.7.1. Код вида адреса (csdo:AddressKindCode)	кодированное обозначение вида адреса	M.SDE.00192	csdo:AddressKindCodeType (M.SDT.00162) Значение кода в соответствии со справочником видов адресов. Мин. длина: 1. Макс. длина: 20	0..1
12.7.2. Код страны (csdo:UnifiedCountryCode)	кодированное обозначение страны	M.SDE.00162	csdo:UnifiedCountryCodeType (M.SDT.00112) Значение двухбуквенного кода страны в соответствии со справочником (классификатором), идентификатор которого определен в атрибуте «Идентификатор справочника (классификатора)». Шаблон: [A-Z]{2}	0..1
а) идентификатор справочника (классификатора) (атрибут codeListId)	обозначение справочника (классификатора), в соответствии с которым указан код	—	csdo:ReferenceDataIdType (M.SDT.00091) Нормализованная строка символов. Мин. длина: 1. Макс. длина: 20	1

Имя реквизита	Описание реквизита	Идентификатор	Тип данных	Мн.
12.7.3. Код территории (csdo:TerritoryCode)	код единицы административно-территориального деления	M.SDE.00031	csdo:TerritoryCodeType (M.SDT.00031) Нормализованная строка символов. Мин. длина: 1. Макс. длина: 17	0..1
12.7.4. Регион (csdo:RegionName)	наименование единицы административно-территориального деления первого уровня	M.SDE.00007	csdo:Name120Type (M.SDT.00055) Нормализованная строка символов. Мин. длина: 1. Макс. длина: 120	0..1
12.7.5. Район (csdo:DistrictName)	наименование единицы административно-территориального деления второго уровня	M.SDE.00008	csdo:Name120Type (M.SDT.00055) Нормализованная строка символов. Мин. длина: 1. Макс. длина: 120	0..1
12.7.6. Город (csdo:CityName)	наименование города	M.SDE.00009	csdo:Name120Type (M.SDT.00055) Нормализованная строка символов. Мин. длина: 1. Макс. длина: 120	0..1
12.7.7. Населенный пункт (csdo:SettlementName)	наименование населенного пункта	M.SDE.00057	csdo:Name120Type (M.SDT.00055) Нормализованная строка символов. Мин. длина: 1. Макс. длина: 120	0..1

Имя реквизита	Описание реквизита	Идентификатор	Тип данных	Мн.
12.7.8. Улица (csdo:StreetName)	наименование элемента улично-дорожной сети городской инфраструктуры	M.SDE.00010	csdo:Name120Type (M.SDT.00055) Нормализованная строка символов. Мин. длина: 1. Макс. длина: 120	0..1
12.7.9. Номер дома (csdo:BuildingNumberId)	обозначение дома, корпуса, строения	M.SDE.00011	csdo:Id50Type (M.SDT.00093) Нормализованная строка символов. Мин. длина: 1. Макс. длина: 50	0..1
12.7.10. Номер помещения (csdo:RoomNumberId)	обозначение офиса или квартиры	M.SDE.00012	csdo:Id20Type (M.SDT.00092) Нормализованная строка символов. Мин. длина: 1. Макс. длина: 20	0..1
12.7.11. Почтовый индекс (csdo:PostCode)	почтовый индекс предприятия почтовой связи	M.SDE.00006	csdo:PostCodeType (M.SDT.00006) Нормализованная строка символов. Шаблон: [A-Z0-9][A-Z0-9-]{1,8}[A-Z0-9]	0..1
12.7.12. Номер абонентского ящика (csdo:PostOfficeBoxId)	номер абонентского ящика на предприятии почтовой связи	M.SDE.00013	csdo:Id20Type (M.SDT.00092) Нормализованная строка символов. Мин. длина: 1. Макс. длина: 20	0..1
13. Информация об умершем трудящемся (spcdo:PersonDeathDetails)	сведения об умершем трудящемся и сведения о документе о смерти трудящегося	M.SP.CDE.00022	spcdo:PersonDeathDetailsType (M.SP.CDT.00017) Определяется областями значений вложенных элементов	0..1

Имя реквизита	Описание реквизита	Идентификатор	Тип данных	Мн.
13.1. Код вида участника пенсионного обеспечения (spsdo:PensionParticipantKindCode)	кодовое обозначение вида участника пенсионного обеспечения	M.SP.SDE.00128	csdo:UnifiedCode20Type (M.SDT.00140) Значение кода в соответствии со справочником (классификатором), идентификатор которого определен в атрибуте «Идентификатор справочника (классификатора)». Мин. длина: 1. Макс. длина: 20	0..1
а) идентификатор справочника (классификатора) (атрибут codeListId)	обозначение справочника (классификатора), в соответствии с которым указан код	—	csdo:ReferenceDataIdType (M.SDT.00091) Нормализованная строка символов. Мин. длина: 1. Макс. длина: 20	1
13.2. ФИО (ccdo:FullNameDetails)	фамилия, имя, отчество (при наличии) трудящегося (члена семьи)	M.CDE.00029	ccdo:FullNameDetailsType (M.CDT.00016) Определяется областями значений вложенных элементов	0..1
13.2.1. Имя (csdo:FirstName)	имя физического лица	M.SDE.00109	csdo:Name120Type (M.SDT.00055) Нормализованная строка символов. Мин. длина: 1. Макс. длина: 120	0..1

Имя реквизита	Описание реквизита	Идентификатор	Тип данных	Мн.
13.2.2. Отчество (csdo:MiddleName)	отчество (второе или среднее имя) физического лица	M.SDE.00111	csdo:Name120Type (M.SDT.00055) Нормализованная строка символов. Мин. длина: 1. Макс. длина: 120	0..1
13.2.3. Фамилия (csdo:LastName)	фамилия физического лица	M.SDE.00110	csdo:Name120Type (M.SDT.00055) Нормализованная строка символов. Мин. длина: 1. Макс. длина: 120	0..1
13.3. Фамилия (csdo:LastName)	фамилия при рождении и другие фамилии (при наличии) трудящегося (члена семьи)	M.SDE.00110	csdo:Name120Type (M.SDT.00055) Нормализованная строка символов. Мин. длина: 1. Макс. длина: 120	0..*
13.4. Код страны гражданства (csdo:NationalityCountryCode)	кодовое обозначение страны гражданства	M.SDE.00243	csdo:UnifiedCountryCodeType (M.SDT.00112) Значение двухбуквенного кода страны в соответствии со справочником (классификатором), идентификатор которого определен в атрибуте «Идентификатор справочника (классификатора)». Шаблон: [A-Z]{2}	1

Имя реквизита	Описание реквизита	Идентификатор	Тип данных	Мн.
а) идентификатор справочника (классификатора) (атрибут codeListId)	обозначение справочника (классификатора), в соответствии с которым указан код	—	csdo:ReferenceDataIdType (M.SDT.00091) Нормализованная строка символов. Мин. длина: 1. Макс. длина: 20	1
13.5. Дата рождения (csdo:BirthDate)	дата рождения трудящегося (члена семьи)	M.SDE.00070	bdt:DateType (M.BDT.00005) Обозначение даты в соответствии с серией стандартов ISO 8601	1
13.6. Место рождения (spsdo:BirthPlaceName)	наименование места рождения трудящегося (члена семьи)	M.SP.SDE.00129	csdo:Name500Type (M.SDT.00134) Нормализованная строка символов. Мин. длина: 1. Макс. длина: 500	0..1
13.7. Пол (csdo:SexCode)	кодированное обозначение пола трудящегося (члена семьи)	M.SDE.00071	csdo:SexCodeType (M.SDT.00064) Значение кода в соответствии со справочником видов биологических полов. Мин. длина: 1. Макс. длина: 5	1
13.8. Сведения об идентификационном номере участника пенсионного обеспечения (spcdo:PensionParticipantIdDetails)	сведения об индивидуальном (персональном) номере (счете) участника пенсионного обеспечения в государстве- члене	M.SP.CDE.00007	spcdo:PensionParticipantIdDetailsType (M.SP.CDT.00005) Определяется областями значений вложенных элементов	1..*

Имя реквизита	Описание реквизита	Идентификатор	Тип данных	Мн.
13.8.1. Код страны (csdo:UnifiedCountryCode)	кодировое обозначение страны	M.SDE.00162	csdo:UnifiedCountryCodeType (M.SDT.00112) Значение двухбуквенного кода страны в соответствии со справочником (классификатором), идентификатор которого определен в атрибуте «Идентификатор справочника (классификатора)». Шаблон: [A-Z]{2}	1
а) идентификатор справочника (классификатора) (атрибут codeListId)	обозначение справочника (классификатора), в соответствии с которым указан код	—	csdo:ReferenceDataIdType (M.SDT.00091) Нормализованная строка символов. Мин. длина: 1. Макс. длина: 20	1
13.8.2. Идентификационный номер участника пенсионного обеспечения (spsdo:PensionParticipantId)	индивидуальный (персональный) номер (счет) участника пенсионного обеспечения	M.SP.SDE.00005	csdo:Id20Type (M.SDT.00092) Нормализованная строка символов. Мин. длина: 1. Макс. длина: 20	1
13.9. Подтверждающий документ (spcdo:SupportingDocumentDetails)	сведения о документе о смерти трудящегося	M.SP.CDE.00104	spcdo:SupportingDocumentDetailsType (M.SP.CDT.00081) Определяется областями значений вложенных элементов	1

Имя реквизита	Описание реквизита	Идентификатор	Тип данных	Мн.
13.9.1. Код страны (csdo:UnifiedCountryCode)	кодировое обозначение страны	M.SDE.00162	csdo:UnifiedCountryCodeType (M.SDT.00112) Значение двухбуквенного кода страны в соответствии со справочником (классификатором), идентификатор которого определен в атрибуте «Идентификатор справочника (классификатора)». Шаблон: [A-Z]{2}	1
а) идентификатор справочника (классификатора) (атрибут codeListId)	обозначение справочника (классификатора), в соответствии с которым указан код	—	csdo:ReferenceDataIdType (M.SDT.00091) Нормализованная строка символов. Мин. длина: 1. Макс. длина: 20	1
13.9.2. Код вида документа (csdo:DocKindCode)	кодировое обозначение вида подтверждающего документа	M.SDE.00054	csdo:UnifiedCode20Type (M.SDT.00140) Значение кода в соответствии со справочником (классификатором), идентификатор которого определен в атрибуте «Идентификатор справочника (классификатора)». Мин. длина: 1. Макс. длина: 20	1

Имя реквизита		Описание реквизита	Идентификатор	Тип данных	Мн.
	а) идентификатор справочника (классификатора) (атрибут codeListId)	обозначение справочника (классификатора), в соответствии с которым указан код	–	csdo:ReferenceDataIdType (M.SDT.00091) Нормализованная строка символов. Мин. длина: 1. Макс. длина: 20	1
13.9.3. Наименование вида документа (csdo:DocKindName)		наименование вида подтверждающего документа	M.SDE.00095	csdo:Name500Type (M.SDT.00134) Нормализованная строка символов. Мин. длина: 1. Макс. длина: 500	0..1
13.9.4. Наименование документа (csdo:DocName)		наименование документа	M.SDE.00108	csdo:Name500Type (M.SDT.00134) Нормализованная строка символов. Мин. длина: 1. Макс. длина: 500	0..1
13.9.5. Серия документа (csdo:DocSeriesId)		цифровое или буквенно-цифровое обозначение серии документа	M.SDE.00157	csdo:Id20Type (M.SDT.00092) Нормализованная строка символов. Мин. длина: 1. Макс. длина: 20	0..1
13.9.6. Номер документа (csdo:DocId)		цифровое или буквенно-цифровое обозначение, присвоенное документу при его регистрации	M.SDE.00044	csdo:Id50Type (M.SDT.00093) Нормализованная строка символов. Мин. длина: 1. Макс. длина: 50	1

Имя реквизита	Описание реквизита	Идентификатор	Тип данных	Мн.
13.9.7. Идентификатор уполномоченного органа (csdo:AuthorityId)	идентификатор уполномоченного органа, выдавшего документ	M.SDE.00068	csdo:Id20Type (M.SDT.00092) Нормализованная строка символов. Мин. длина: 1. Макс. длина: 20	0..1
13.9.8. Наименование уполномоченного органа (csdo:AuthorityName)	наименование уполномоченного органа, выдавшего документ	M.SDE.00066	csdo:Name300Type (M.SDT.00056) Нормализованная строка символов. Мин. длина: 1. Макс. длина: 300	0..1
13.9.9. Дата документа (csdo:DocCreationDate)	дата выдачи, подписания, утверждения или регистрации документа	M.SDE.00045	bdt:DateType (M.BDT.00005) Обозначение даты в соответствии с серией стандартов ISO 8601	1
13.9.10. Дата истечения срока действия документа (csdo:DocValidityDate)	дата окончания срока, в течение которого документ имеет силу	M.SDE.00052	bdt:DateType (M.BDT.00005) Обозначение даты в соответствии с серией стандартов ISO 8601	0..1
13.10. Дата смерти (csdo:DeathDate)	дата смерти трудящегося (члена семьи)	M.SDE.00242	bdt:DateType (M.BDT.00005) Обозначение даты в соответствии с серией стандартов ISO 8601	1
13.11. Место смерти (spsdo:DeathPlaceName)	наименование места смерти трудящегося (члена семьи)	M.SP.SDE.00144	csdo:Name500Type (M.SDT.00134) Нормализованная строка символов. Мин. длина: 1. Макс. длина: 500	0..1

Имя реквизита	Описание реквизита	Идентификатор	Тип данных	Мн.
14. Сведения о члене семьи (spcdo:FamilyMemberDetails)	дополнительные сведения о члене семьи трудящегося	M.SP.CDE.00119	spcdo:FamilyMemberDetailsType (M.SP.CDT.00094) Определяется областями значений вложенных элементов	0..1
14.1. Количество иждивенцев (spsdo:DependentQuantity)	количество членов семьи, состоявших на иждивении умершего трудящегося	M.SP.SDE.00149	bdt:QuantityType (M.BDT.00015) Целое неотрицательное число в десятичной системе счисления	1
14.2. Сведения о расторжении брака (spcdo:PersonMarriageDivorceDetails)	сведения о расторгнутом браке умершего трудящегося	M.SP.CDE.00020	spcdo:PersonMarriageDivorceDetailsType (M.SP.CDT.00092) Определяется областями значений вложенных элементов	0..1
14.2.1. Признак расторжения брака (spsdo:PersonMarriageDivorceIndicator)	признак, указывающий на расторжение брака	M.SP.SDE.00023	bdt:IndicatorType (M.BDT.00013) Одно из двух значений: «true» (истина) или «false» (ложь)	1
14.2.2. Подтверждающий документ (spcdo:SupportingDocumentDetails)	сведения о документе о расторжении брака	M.SP.CDE.00104	spcdo:SupportingDocumentDetailsType (M.SP.CDT.00081) Определяется областями значений вложенных элементов	0..1

Имя реквизита	Описание реквизита	Идентификатор	Тип данных	Мн.
*.1. Код страны (csdo:UnifiedCountryCode)	кодировое обозначение страны	M.SDE.00162	csdo:UnifiedCountryCodeType (M.SDT.00112) Значение двухбуквенного кода страны в соответствии со справочником (классификатором), идентификатор которого определен в атрибуте «Идентификатор справочника (классификатора)». Шаблон: [A-Z]{2}	1
а) идентификатор справочника (классификатора) (атрибут codeListId)	обозначение справочника (классификатора), в соответствии с которым указан код	—	csdo:ReferenceDataIdType (M.SDT.00091) Нормализованная строка символов. Мин. длина: 1. Макс. длина: 20	1
*.2. Код вида документа (csdo:DocKindCode)	кодировое обозначение вида подтверждающего документа	M.SDE.00054	csdo:UnifiedCode20Type (M.SDT.00140) Значение кода в соответствии со справочником (классификатором), идентификатор которого определен в атрибуте «Идентификатор справочника (классификатора)». Мин. длина: 1. Макс. длина: 20	1

Имя реквизита		Описание реквизита	Идентификатор	Тип данных	Мн.
	а) идентификатор справочника (классификатора) (атрибут codeListId)	обозначение справочника (классификатора), в соответствии с которым указан код	–	csdo:ReferenceDataIdType (M.SDT.00091) Нормализованная строка символов. Мин. длина: 1. Макс. длина: 20	1
*.3. Наименование вида документа (csdo:DocKindName)		наименование вида подтверждающего документа	M.SDE.00095	csdo:Name500Type (M.SDT.00134) Нормализованная строка символов. Мин. длина: 1. Макс. длина: 500	0..1
*.4. Наименование документа (csdo:DocName)		наименование документа	M.SDE.00108	csdo:Name500Type (M.SDT.00134) Нормализованная строка символов. Мин. длина: 1. Макс. длина: 500	0..1
*.5. Серия документа (csdo:DocSeriesId)		цифровое или буквенно-цифровое обозначение серии документа	M.SDE.00157	csdo:Id20Type (M.SDT.00092) Нормализованная строка символов. Мин. длина: 1. Макс. длина: 20	0..1
*.6. Номер документа (csdo:DocId)		цифровое или буквенно-цифровое обозначение, присвоенное документу при его регистрации	M.SDE.00044	csdo:Id50Type (M.SDT.00093) Нормализованная строка символов. Мин. длина: 1. Макс. длина: 50	1

Имя реквизита		Описание реквизита	Идентификатор	Тип данных	Мн.
	*.7. Идентификатор уполномоченного органа (csdo:AuthorityId)	идентификатор уполномоченного органа, выдавшего документ	M.SDE.00068	csdo:Id20Type (M.SDT.00092) Нормализованная строка символов. Мин. длина: 1. Макс. длина: 20	0..1
	*.8. Наименование уполномоченного органа (csdo:AuthorityName)	наименование уполномоченного органа, выдавшего документ	M.SDE.00066	csdo:Name300Type (M.SDT.00056) Нормализованная строка символов. Мин. длина: 1. Макс. длина: 300	0..1
	*.9. Дата документа (csdo:DocCreationDate)	дата выдачи, подписания, утверждения или регистрации документа	M.SDE.00045	bdt:DateType (M.BDT.00005) Обозначение даты в соответствии с серией стандартов ISO 8601	1
	*.10. Дата истечения срока действия документа (csdo:DocValidityDate)	дата окончания срока, в течение которого документ имеет силу	M.SDE.00052	bdt:DateType (M.BDT.00005) Обозначение даты в соответствии с серией стандартов ISO 8601	0..1
14.3. Сведения о вступлении в новый брак (spcdo:PersonMarriageDetails)		сведения о вступлении в новый брак	M.SP.CDE.00011	spcdo:PersonMarriageDetailsType (M.SP.CDT.00093) Определяется областями значений вложенных элементов	0..1
	14.3.1. Признак вступления в новый брак (spsdo:PersonMarriageIndicator)	признак, указывающий на вступление в новый брак	M.SP.SDE.00022	bdt:IndicatorType (M.BDT.00013) Одно из двух значений: «true» (истина) или «false» (ложь)	1

Имя реквизита	Описание реквизита	Идентификатор	Тип данных	Мн.
14.3.2. Подтверждающий документ (spcdo:SupportingDocumentDetails)	сведения о документе о заключении брака	M.SP.CDE.00104	spcdo:SupportingDocumentDetailsType (M.SP.CDT.00081) Определяется областями значений вложенных элементов	0..1
*.1. Код страны (csdo:UnifiedCountryCode)	кодированное обозначение страны	M.SDE.00162	csdo:UnifiedCountryCodeType (M.SDT.00112) Значение двухбуквенного кода страны в соответствии со справочником (классификатором), идентификатор которого определен в атрибуте «Идентификатор справочника (классификатора)». Шаблон: [A-Z]{2}	1
а) идентификатор справочника (классификатора) (атрибут codeListId)	обозначение справочника (классификатора), в соответствии с которым указан код	—	csdo:ReferenceDataIdType (M.SDT.00091) Нормализованная строка символов. Мин. длина: 1. Макс. длина: 20	1

Имя реквизита	Описание реквизита	Идентификатор	Тип данных	Мн.
*2. Код вида документа (csdo:DocKindCode)	кодовое обозначение вида подтверждающего документа	M.SDE.00054	csdo:UnifiedCode20Type (M.SDT.00140) Значение кода в соответствии со справочником (классификатором), идентификатор которого определен в атрибуте «Идентификатор справочника (классификатора)». Мин. длина: 1. Макс. длина: 20	1
а) идентификатор справочника (классификатора) (атрибут codeListId)	обозначение справочника (классификатора), в соответствии с которым указан код	—	csdo:ReferenceDataIdType (M.SDT.00091) Нормализованная строка символов. Мин. длина: 1. Макс. длина: 20	1
*3. Наименование вида документа (csdo:DocKindName)	наименование вида подтверждающего документа	M.SDE.00095	csdo:Name500Type (M.SDT.00134) Нормализованная строка символов. Мин. длина: 1. Макс. длина: 500	0..1
*4. Наименование документа (csdo:DocName)	наименование документа	M.SDE.00108	csdo:Name500Type (M.SDT.00134) Нормализованная строка символов. Мин. длина: 1. Макс. длина: 500	0..1

Имя реквизита	Описание реквизита	Идентификатор	Тип данных	Мн.
*.5. Серия документа (csdo:DocSeriesId)	цифровое или буквенно-цифровое обозначение серии документа	M.SDE.00157	csdo:Id20Type (M.SDT.00092) Нормализованная строка символов. Мин. длина: 1. Макс. длина: 20	0..1
*.6. Номер документа (csdo:DocId)	цифровое или буквенно-цифровое обозначение, присвоенное документу при его регистрации	M.SDE.00044	csdo:Id50Type (M.SDT.00093) Нормализованная строка символов. Мин. длина: 1. Макс. длина: 50	1
*.7. Идентификатор уполномоченного органа (csdo:AuthorityId)	идентификатор уполномоченного органа, выдавшего документ	M.SDE.00068	csdo:Id20Type (M.SDT.00092) Нормализованная строка символов. Мин. длина: 1. Макс. длина: 20	0..1
*.8. Наименование уполномоченного органа (csdo:AuthorityName)	наименование уполномоченного органа, выдавшего документ	M.SDE.00066	csdo:Name300Type (M.SDT.00056) Нормализованная строка символов. Мин. длина: 1. Макс. длина: 300	0..1
*.9. Дата документа (csdo:DocCreationDate)	дата выдачи, подписания, утверждения или регистрации документа	M.SDE.00045	bdt:DateType (M.BDT.00005) Обозначение даты в соответствии с серией стандартов ISO 8601	1
*.10. Дата истечения срока действия документа (csdo:DocValidityDate)	дата окончания срока, в течение которого документ имеет силу	M.SDE.00052	bdt:DateType (M.BDT.00005) Обозначение даты в соответствии с серией стандартов ISO 8601	0..1

Имя реквизита	Описание реквизита	Идентификатор	Тип данных	Мн.
15. Банковские реквизиты участника пенсионного обеспечения (spcdo:RetirementPaymentsReceiverDetails)	сведения о банковских реквизитах участника пенсионного обеспечения	M.SP.CDE.00015	spcdo:RetirementPaymentsReceiverDetailsType (M.SP.CDT.00012) Определяется областями значений вложенных элементов	0..1
15.1. Код вида государства получения пенсии (spsdo:PensionReceivingStateKindCode)	кодированное обозначение вида государства получения пенсии	M.SP.SDE.00150	csdo:Code1Type (M.SDT.00169) Нормализованная строка символов. Длина: 1	1
15.2. ФИО (ccdo:FullNameDetails)	фамилия, имя, отчество (при наличии) участника пенсионного обеспечения	M.CDE.00029	ccdo:FullNameDetailsType (M.CDT.00016) Определяется областями значений вложенных элементов	1
15.2.1. Имя (csdo:FirstName)	имя физического лица	M.SDE.00109	csdo:Name120Type (M.SDT.00055) Нормализованная строка символов. Мин. длина: 1. Макс. длина: 120	0..1
15.2.2. Отчество (csdo:MiddleName)	отчество (второе или среднее имя) физического лица	M.SDE.00111	csdo:Name120Type (M.SDT.00055) Нормализованная строка символов. Мин. длина: 1. Макс. длина: 120	0..1
15.2.3. Фамилия (csdo:LastName)	фамилия физического лица	M.SDE.00110	csdo:Name120Type (M.SDT.00055) Нормализованная строка символов. Мин. длина: 1. Макс. длина: 120	0..1

Имя реквизита	Описание реквизита	Идентификатор	Тип данных	Мн.
15.3. Банковский счет (ccdo:BankAccountDetails)	сведения о номере банковского счета и реквизитах банка участника пенсионного обеспечения	M.CDE.00060	ccdo:BankAccountDetailsType (M.CDT.00066) Определяется областями значений вложенных элементов	1
15.3.1. Номер банковского счета (csdo:BankAccountId)	номер счета, на который производится зачисление денежной суммы	M.SDE.00194	csdo:BankAccountIdType (M.SDT.00027) Нормализованная строка символов. Мин. длина: 1. Макс. длина: 34	1..*
15.3.2. Банк (ccdo:BankDetails)	сведения о банке	M.CDE.00061	ccdo:BankDetailsType (M.CDT.00067) Определяется областями значений вложенных элементов	1
*.1. Наименование хозяйствующего субъекта (csdo:BusinessEntityName)	полное наименование банка	M.SDE.00187	csdo:Name300Type (M.SDT.00056) Нормализованная строка символов. Мин. длина: 1. Макс. длина: 300	1
*.2. Идентификатор банка (csdo:UnifiedBankId)	уникальный идентификатор банка, используемый в платежных документах (платежное поручение, аккредитив)	M.SDE.00178	csdo:UnifiedBankIdType (M.SDT.00128) Значение идентификатора банка в соответствии с методом идентификации, определенного атрибутом «Метод идентификации». Мин. длина: 1. Макс. длина: 20	1

Имя реквизита		Описание реквизита	Идентификатор	Тип данных	Мн.
	а) метод идентификации (атрибут schemeId)	обозначение метода идентификации объектов, в соответствии с которым указан идентификатор	–	csdo:ReferenceDataIdType (M.SDT.00091) Нормализованная строка символов. Мин. длина: 1. Макс. длина: 20	1
	*.3. Корреспондентский счет (csdo:BankCorrAccountId)	счет, открываемый кредитной организации (банку) в подразделении центрального банка или в иной кредитной организации	M.SDE.00027	csdo:BankAccountIdType (M.SDT.00027) Нормализованная строка символов. Мин. длина: 1. Макс. длина: 34	0..1
16. Иные сведения (csdo:AdditionalInfoText)		дополнительная информация, в т.ч. иная информация об участнике пенсионного обеспечения	M.SDE.00046	csdo:Text4000Type (M.SDT.00088) Строка символов. Мин. длина: 1. Макс. длина: 4000	0..*
17. Прилагаемый документ (spcdo:AttachmentDocumentsDetails)		сведения о прилагаемом документе	M.SP.CDE.00021	spcdo:AttachmentDocumentDetailsType (M.SP.CDT.00014) Определяется областями значений вложенных элементов	0..*
17.1. Наименование документа (csdo:DocName)		наименование файла	M.SDE.00108	csdo:Name500Type (M.SDT.00134) Нормализованная строка символов. Мин. длина: 1. Макс. длина: 500	1

Имя реквизита	Описание реквизита	Идентификатор	Тип данных	Мн.
17.2. Код вида формы документа (spsdo:DocFormKindCode)	кодовое обозначение вида формы документа	M.SP.SDE.00131	csdo:UnifiedCode20Type (M.SDT.00140) Значение кода в соответствии со справочником (классификатором), идентификатор которого определен в атрибуте «Идентификатор справочника (классификатора)». Мин. длина: 1. Макс. длина: 20	0..1
a) идентификатор справочника (классификатора) (атрибут codeListId)	обозначение справочника (классификатора), в соответствии с которым указан код	—	csdo:ReferenceDataIdType (M.SDT.00091) Нормализованная строка символов. Мин. длина: 1. Макс. длина: 20	1
17.3. Наименование вида формы документа (spsdo:DocFormKindName)	наименование вида формы документа	M.SP.SDE.00132	csdo:Name120Type (M.SDT.00055) Нормализованная строка символов. Мин. длина: 1. Макс. длина: 120	0..1
17.4. Количество листов (csdo:PageQuantity)	общее количество листов в документе	M.SDE.00018	csdo:Quantity4Type (M.SDT.00097) Целое неотрицательное число в десятичной системе счисления. Макс. кол-во цифр: 4	1
17.5. Документ в бинарном формате (csdo:DocBinaryText)	документ в бинарном текстовом формате	M.SDE.00106	csdo:BinaryTextType (M.SDT.00143) Конечная последовательность двоичных октетов (байтов)	1

Имя реквизита	Описание реквизита	Идентификатор	Тип данных	Мн.
а) код формата данных (атрибут mediaTypeCode)	кодированное обозначение формата данных	—	csdo:MediaTypeCodeType (M.SDT.00147) Значение кода в соответствии со справочником форматов данных. Мин. длина: 1. Макс. длина: 255	0..1

19. Описание структуры электронного документа (сведений) «Сведения о медицинском обследовании» (R.SP.PP.01.002) приведено в таблице 11.

Таблица 11

Описание структуры электронного документа (сведений) «Сведения о медицинском обследовании» (R.SP.PP.01.002)

№ п/п	Обозначение элемента	Описание
1	2	3
1	Имя	сведения о медицинском обследовании
2	Идентификатор	R.SP.PP.01.002
3	Версия	1.1.0
4	Определение	сведения о медицинском обследовании
5	Использование	—
6	Идентификатор пространства имен	urn:EEC:R:SP:PP:01:MedicalExaminationDetails:v1.1.0
7	Корневой элемент XML-документа	MedicalExaminationDetails
8	Имя файла XML-схемы	EEC_R_SP_PP_01_MedicalExaminationDetails_v1.1.0.xsd

20. Импортируемые пространства имен приведены в таблице 12.

Таблица 12

Импортируемые пространства имен

№ п/п	Идентификатор пространства имен	Префикс
1	2	3
1	urn:EEC:M:ComplexDataObjects:vX.X.X	ccdo
2	urn:EEC:M:SP:ComplexDataObjects:vZ.Z.Z	spcdo
3	urn:EEC:M:SP:SimpleDataObjects:vZ.Z.Z	spsdo

№ п/п	Идентификатор пространства имен	Префикс
1	2	3
4	urn:EEC:M:SimpleDataObjects:vX.X.X	csdo

Символы «X.X.X» и «Z.Z.Z» в импортируемых пространствах имен соответствуют номеру версии базисной модели данных и модели данных предметной области, использованных при разработке в соответствии с настоящим Описанием технической схемы структуры электронного документа (сведений), подлежащей включению в реестр структур электронных документов и сведений.

21. Реквизитный состав структуры электронного документа (сведений) «Сведения о медицинском обследовании» (R.SP.PP.01.002) приведен в таблице 13.

Таблица 13

**Реквизитный состав структуры электронного документа (сведений) «Сведения о медицинском обследовании»
(R.SP.PP.01.002)**

Имя реквизита	Описание реквизита	Идентификатор	Тип данных	Мн.
1. Заголовок электронного документа (сведений) (csdo:EDocHeader)	совокупность технологических реквизитов электронного документа (сведений)	M.CDE.90001	csdo:EDocHeaderType (M.CDT.90001) Определяется областями значений вложенных элементов	1
1.1. Код сообщения общего процесса (csdo:InfEnvelopeCode)	кодированное обозначение сообщения общего процесса	M.SDE.90010	csdo:InfEnvelopeCodeType (M.SDT.90004) Значение кода в соответствии с Регламентом информационного взаимодействия. Шаблон: P\[A-Z]{2}\.[0-9]{2}\.MSG\[0-9]{3}	1
1.2. Код электронного документа (сведений) (csdo:EDocCode)	кодированное обозначение электронного документа (сведений) в соответствии с реестром структур электронных документов и сведений	M.SDE.90001	csdo:EDocCodeType (M.SDT.90001) Значение кода в соответствии с реестром структур электронных документов и сведений. Шаблон: R\[A-Z]{2}\.[A-Z]{2}\.[0-9]{2})?\.[0-9]{3}	1

Имя реквизита	Описание реквизита	Идентификатор	Тип данных	Мн.
1.3. Идентификатор электронного документа (сведений) (csdo:EDocId)	строка символов, однозначно идентифицирующая электронный документ (сведения)	M.SDE.90007	csdo:UniversallyUniqueIdType (M.SDT.90003) Значение идентификатора в соответствии с ISO/IEC 9834-8. Шаблон: [0-9a-fA-F]{8}-[0-9a-fA-F]{4}-[0-9a-fA-F]{4}-[0-9a-fA-F]{4}-[0-9a-fA-F]{12}	1
1.4. Идентификатор исходного электронного документа (сведений) (csdo:EDocRefId)	идентификатор электронного документа (сведений), в ответ на который был сформирован данный электронный документ (сведения)	M.SDE.90008	csdo:UniversallyUniqueIdType (M.SDT.90003) Значение идентификатора в соответствии с ISO/IEC 9834-8. Шаблон: [0-9a-fA-F]{8}-[0-9a-fA-F]{4}-[0-9a-fA-F]{4}-[0-9a-fA-F]{4}-[0-9a-fA-F]{12}	0..1
1.5. Дата и время электронного документа (сведений) (csdo:EDocDateTime)	дата и время создания электронного документа (сведений)	M.SDE.90002	bdt:DateTimeType (M.BDT.00006) Обозначение даты и времени в соответствии с серией стандартов ISO 8601	1
1.6. Код языка (csdo:LanguageCode)	кодированное обозначение языка	M.SDE.00051	csdo:LanguageCodeType (M.SDT.00051) Двухбуквенный код языка в соответствии с ISO 639-1. Шаблон: [a-z]{2}	0..1

Имя реквизита	Описание реквизита	Идентификатор	Тип данных	Мн.
2. Компетентный орган, получающий сведения (spcdo:ReceivingAuthorityDetails)	сведения о компетентном органе, получающем сведения, в которых приведены результаты медицинского освидетельствования трудящегося	M.SP.CDE.00024	spcdo:UnifiedAuthorityDepartmentBasicDetailsType (M.SP.CDT.00019) Определяется областями значений вложенных элементов	1
2.1. Код страны (csdo:UnifiedCountryCode)	кодированное обозначение страны	M.SDE.00162	csdo:UnifiedCountryCodeType (M.SDT.00112) Значение двухбуквенного кода страны в соответствии со справочником (классификатором), идентификатор которого определен в атрибуте «Идентификатор справочника (классификатора)». Шаблон: [A-Z]{2}	0..1
а) идентификатор справочника (классификатора) (атрибут codeListId)	обозначение справочника (классификатора), в соответствии с которым указан код	—	csdo:ReferenceDataIdType (M.SDT.00091) Нормализованная строка символов. Мин. длина: 1. Макс. длина: 20	1
2.2. Идентификатор уполномоченного органа (csdo:AuthorityId)	уникальный идентификатор уполномоченного органа	M.SDE.00068	csdo:Id20Type (M.SDT.00092) Нормализованная строка символов. Мин. длина: 1. Макс. длина: 20	0..1

Имя реквизита	Описание реквизита	Идентификатор	Тип данных	Мн.
2.3. Наименование уполномоченного органа (csdo:AuthorityName)	полное наименование органа государственной власти либо уполномоченной им организации	M.SDE.00066	csdo:Name300Type (M.SDT.00056) Нормализованная строка символов. Мин. длина: 1. Макс. длина: 300	0..1
2.4. Краткое наименование уполномоченного органа (csdo:AuthorityBriefName)	сокращенное наименование уполномоченного органа	M.SDE.00126	csdo:Name120Type (M.SDT.00055) Нормализованная строка символов. Мин. длина: 1. Макс. длина: 120	0..1
2.5. Территориальное подразделение (spcdo:TerritorialSubdivisionDetails)	сведения о территориальном подразделении компетентного органа государства-члена	M.SP.CDE.00113	spcdo:TerritorialSubdivisionDetailsType (M.SP.CDT.00089) Определяется областями значений вложенных элементов	0..1
2.5.1. Код территориального подразделения (spsdo:TerritorialSubdivisionCode)	кодовое обозначение территориального подразделения	M.SP.SDE.00111	csdo:Code20Type (M.SDT.00160) Нормализованная строка символов. Мин. длина: 1. Макс. длина: 20	0..1
2.5.2. Наименование территориального подразделения (spsdo:TerritorialSubdivisionName)	наименование территориального подразделения	M.SP.SDE.00143	csdo:Name300Type (M.SDT.00056) Нормализованная строка символов. Мин. длина: 1. Макс. длина: 300	0..1

Имя реквизита	Описание реквизита	Идентификатор	Тип данных	Мн.
2.6. Адрес (ccdo:SubjectAddressDetails)	сведения об адресе компетентного органа государства-члена	M.CDE.00058	ccdo:SubjectAddressDetailsType (M.CDT.00064) Определяется областями значений вложенных элементов	0..1
2.6.1. Код вида адреса (csdo:AddressKindCode)	кодированное обозначение вида адреса	M.SDE.00192	csdo:AddressKindCodeType (M.SDT.00162) Значение кода в соответствии со справочником видов адресов. Мин. длина: 1. Макс. длина: 20	0..1
2.6.2. Код страны (csdo:UnifiedCountryCode)	кодированное обозначение страны	M.SDE.00162	csdo:UnifiedCountryCodeType (M.SDT.00112) Значение двухбуквенного кода страны в соответствии со справочником (классификатором), идентификатор которого определен в атрибуте «Идентификатор справочника (классификатора)». Шаблон: [A-Z]{2}	0..1
а) идентификатор справочника (классификатора) (атрибут codeListId)	обозначение справочника (классификатора), в соответствии с которым указан код	—	csdo:ReferenceDataIdType (M.SDT.00091) Нормализованная строка символов. Мин. длина: 1. Макс. длина: 20	1

Имя реквизита	Описание реквизита	Идентификатор	Тип данных	Мн.
2.6.3. Код территории (csdo:TerritoryCode)	код единицы административно-территориального деления	M.SDE.00031	csdo:TerritoryCodeType (M.SDT.00031) Нормализованная строка символов. Мин. длина: 1. Макс. длина: 17	0..1
2.6.4. Регион (csdo:RegionName)	наименование единицы административно-территориального деления первого уровня	M.SDE.00007	csdo:Name120Type (M.SDT.00055) Нормализованная строка символов. Мин. длина: 1. Макс. длина: 120	0..1
2.6.5. Район (csdo:DistrictName)	наименование единицы административно-территориального деления второго уровня	M.SDE.00008	csdo:Name120Type (M.SDT.00055) Нормализованная строка символов. Мин. длина: 1. Макс. длина: 120	0..1
2.6.6. Город (csdo:CityName)	наименование города	M.SDE.00009	csdo:Name120Type (M.SDT.00055) Нормализованная строка символов. Мин. длина: 1. Макс. длина: 120	0..1
2.6.7. Населенный пункт (csdo:SettlementName)	наименование населенного пункта	M.SDE.00057	csdo:Name120Type (M.SDT.00055) Нормализованная строка символов. Мин. длина: 1. Макс. длина: 120	0..1

Имя реквизита	Описание реквизита	Идентификатор	Тип данных	Мн.
2.6.8. Улица (csdo:StreetName)	наименование элемента улично-дорожной сети городской инфраструктуры	M.SDE.00010	csdo:Name120Type (M.SDT.00055) Нормализованная строка символов. Мин. длина: 1. Макс. длина: 120	0..1
2.6.9. Номер дома (csdo:BuildingNumberId)	обозначение дома, корпуса, строения	M.SDE.00011	csdo:Id50Type (M.SDT.00093) Нормализованная строка символов. Мин. длина: 1. Макс. длина: 50	0..1
2.6.10. Номер помещения (csdo:RoomNumberId)	обозначение офиса или квартиры	M.SDE.00012	csdo:Id20Type (M.SDT.00092) Нормализованная строка символов. Мин. длина: 1. Макс. длина: 20	0..1
2.6.11. Почтовый индекс (csdo:PostCode)	почтовый индекс предприятия почтовой связи	M.SDE.00006	csdo:PostCodeType (M.SDT.00006) Нормализованная строка символов. Шаблон: [A-Z0-9][A-Z0-9-]{1,8}[A-Z0-9]	0..1
2.6.12. Номер абонентского ящика (csdo:PostOfficeBoxId)	номер абонентского ящика на предприятии почтовой связи	M.SDE.00013	csdo:Id20Type (M.SDT.00092) Нормализованная строка символов. Мин. длина: 1. Макс. длина: 20	0..1
2.7. Контактный реквизит (ccdo:CommunicationDetails)	сведения о контактном реквизите компетентного органа государства-члена	M.CDE.00003	ccdo:CommunicationDetailsType (M.CDT.00003) Определяется областями значений вложенных элементов	0..*

Имя реквизита	Описание реквизита	Идентификатор	Тип данных	Мн.
2.7.1. Код вида связи (csdo:CommunicationChannelCode)	кодовое обозначение вида средства (канала) связи (телефон, факс, электронная почта и др.)	M.SDE.00014	csdo:CommunicationChannelCodeV2Type (M.SDT.00163) Значение кода в соответствии с перечнем видов средств (каналов) связи. Мин. длина: 1. Макс. длина: 20	0..1
2.7.2. Наименование вида связи (csdo:CommunicationChannelName)	наименование вида средства (канала) связи (телефон, факс, электронная почта и др.)	M.SDE.00093	csdo:Name120Type (M.SDT.00055) Нормализованная строка символов. Мин. длина: 1. Макс. длина: 120	0..1
2.7.3. Идентификатор канала связи (csdo:CommunicationChannelId)	последовательность символов, идентифицирующая канал связи (указание номера телефона, факса, адреса электронной почты и др.)	M.SDE.00015	csdo:CommunicationChannelIdType (M.SDT.00015) Нормализованная строка символов. Мин. длина: 1. Макс. длина: 1000	1..*
3. Компетентный орган, направляющий сведения (spcdo:SubmittingAuthorityDetails)	сведения о компетентном органе, направляющем сведения, в которых приведены результаты медицинского обследования трудящегося	M.SP.CDE.00089	spcdo:UnifiedAuthorityDepartmentBasicDetailsType (M.SP.CDT.00019) Определяется областями значений вложенных элементов	1

Имя реквизита	Описание реквизита	Идентификатор	Тип данных	Мн.
3.1. Код страны (csdo:UnifiedCountryCode)	кодировое обозначение страны	M.SDE.00162	csdo:UnifiedCountryCodeType (M.SDT.00112) Значение двухбуквенного кода страны в соответствии со справочником (классификатором), идентификатор которого определен в атрибуте «Идентификатор справочника (классификатора)». Шаблон: [A-Z]{2}	0..1
a) идентификатор справочника (классификатора) (атрибут codeListId)	обозначение справочника (классификатора), в соответствии с которым указан код	—	csdo:ReferenceDataIdType (M.SDT.00091) Нормализованная строка символов. Мин. длина: 1. Макс. длина: 20	1
3.2. Идентификатор уполномоченного органа (csdo:AuthorityId)	уникальный идентификатор уполномоченного органа	M.SDE.00068	csdo:Id20Type (M.SDT.00092) Нормализованная строка символов. Мин. длина: 1. Макс. длина: 20	0..1
3.3. Наименование уполномоченного органа (csdo:AuthorityName)	полное наименование органа государственной власти либо уполномоченной им организации	M.SDE.00066	csdo:Name300Type (M.SDT.00056) Нормализованная строка символов. Мин. длина: 1. Макс. длина: 300	0..1

Имя реквизита	Описание реквизита	Идентификатор	Тип данных	Мн.
3.4. Краткое наименование уполномоченного органа (csdo:AuthorityBriefName)	сокращенное наименование уполномоченного органа	M.SDE.00126	csdo:Name120Type (M.SDT.00055) Нормализованная строка символов. Мин. длина: 1. Макс. длина: 120	0..1
3.5. Территориальное подразделение (spcdo:TerritorialSubdivisionDetails)	сведения о территориальном подразделении компетентного органа государства-члена	M.SP.CDE.00113	spcdo:TerritorialSubdivisionDetailsType (M.SP.CDT.00089) Определяется областями значений вложенных элементов	0..1
3.5.1. Код территориального подразделения (spsdo:TerritorialSubdivisionCode)	кодированное обозначение территориального подразделения	M.SP.SDE.00111	csdo:Code20Type (M.SDT.00160) Нормализованная строка символов. Мин. длина: 1. Макс. длина: 20	0..1
3.5.2. Наименование территориального подразделения (spsdo:TerritorialSubdivisionName)	наименование территориального подразделения	M.SP.SDE.00143	csdo:Name300Type (M.SDT.00056) Нормализованная строка символов. Мин. длина: 1. Макс. длина: 300	0..1
3.6. Адрес (ccdo:SubjectAddressDetails)	сведения об адресе компетентного органа государства-члена	M.CDE.00058	ccdo:SubjectAddressDetailsType (M.CDT.00064) Определяется областями значений вложенных элементов	0..1

Имя реквизита	Описание реквизита	Идентификатор	Тип данных	Мн.
3.6.1. Код вида адреса (csdo:AddressKindCode)	кодовое обозначение вида адреса	M.SDE.00192	csdo:AddressKindCodeType (M.SDT.00162) Значение кода в соответствии со справочником видов адресов. Мин. длина: 1. Макс. длина: 20	0..1
3.6.2. Код страны (csdo:UnifiedCountryCode)	кодовое обозначение страны	M.SDE.00162	csdo:UnifiedCountryCodeType (M.SDT.00112) Значение двухбуквенного кода страны в соответствии со справочником (классификатором), идентификатор которого определен в атрибуте «Идентификатор справочника (классификатора)». Шаблон: [A-Z]{2}	0..1
а) идентификатор справочника (классификатора) (атрибут codeListId)	обозначение справочника (классификатора), в соответствии с которым указан код	—	csdo:ReferenceDataIdType (M.SDT.00091) Нормализованная строка символов. Мин. длина: 1. Макс. длина: 20	1
3.6.3. Код территории (csdo:TerritoryCode)	код единицы административно-территориального деления	M.SDE.00031	csdo:TerritoryCodeType (M.SDT.00031) Нормализованная строка символов. Мин. длина: 1. Макс. длина: 17	0..1

Имя реквизита	Описание реквизита	Идентификатор	Тип данных	Мн.
3.6.4. Регион (csdo:RegionName)	наименование единицы административно- территориального деления первого уровня	M.SDE.00007	csdo:Name120Type (M.SDT.00055) Нормализованная строка символов. Мин. длина: 1. Макс. длина: 120	0..1
3.6.5. Район (csdo:DistrictName)	наименование единицы административно- территориального деления второго уровня	M.SDE.00008	csdo:Name120Type (M.SDT.00055) Нормализованная строка символов. Мин. длина: 1. Макс. длина: 120	0..1
3.6.6. Город (csdo:CityName)	наименование города	M.SDE.00009	csdo:Name120Type (M.SDT.00055) Нормализованная строка символов. Мин. длина: 1. Макс. длина: 120	0..1
3.6.7. Населенный пункт (csdo:SettlementName)	наименование населенного пункта	M.SDE.00057	csdo:Name120Type (M.SDT.00055) Нормализованная строка символов. Мин. длина: 1. Макс. длина: 120	0..1
3.6.8. Улица (csdo:StreetName)	наименование элемента улично- дорожной сети городской инфраструктуры	M.SDE.00010	csdo:Name120Type (M.SDT.00055) Нормализованная строка символов. Мин. длина: 1. Макс. длина: 120	0..1
3.6.9. Номер дома (csdo:BuildingNumberId)	обозначение дома, корпуса, строения	M.SDE.00011	csdo:Id50Type (M.SDT.00093) Нормализованная строка символов. Мин. длина: 1. Макс. длина: 50	0..1

Имя реквизита	Описание реквизита	Идентификатор	Тип данных	Мн.
3.6.10. Номер помещения (csdo:RoomNumberId)	обозначение офиса или квартиры	M.SDE.00012	csdo:Id20Type (M.SDT.00092) Нормализованная строка символов. Мин. длина: 1. Макс. длина: 20	0..1
3.6.11. Почтовый индекс (csdo:PostCode)	почтовый индекс предприятия почтовой связи	M.SDE.00006	csdo:PostCodeType (M.SDT.00006) Нормализованная строка символов. Шаблон: [A-Z0-9][A-Z0-9-]{1,8}[A-Z0-9]	0..1
3.6.12. Номер абонентского ящика (csdo:PostOfficeBoxId)	номер абонентского ящика на предприятии почтовой связи	M.SDE.00013	csdo:Id20Type (M.SDT.00092) Нормализованная строка символов. Мин. длина: 1. Макс. длина: 20	0..1
3.7. Контактный реквизит (ccdo:CommunicationDetails)	сведения о контактном реквизите компетентного органа государства-члена	M.CDE.00003	ccdo:CommunicationDetailsType (M.CDT.00003) Определяется областями значений вложенных элементов	0..*
3.7.1. Код вида связи (csdo:CommunicationChannel Code)	кодированное обозначение вида средства (канала) связи (телефон, факс, электронная почта и др.)	M.SDE.00014	csdo:CommunicationChannelCodeV2 Type (M.SDT.00163) Значение кода в соответствии с перечнем видов средств (каналов) связи. Мин. длина: 1. Макс. длина: 20	0..1

Имя реквизита		Описание реквизита	Идентификатор	Тип данных	Мн.
	3.7.2. Наименование вида связи (csdo:CommunicationChannelName)	наименование вида средства (канала) связи (телефон, факс, электронная почта и др.)	M.SDE.00093	csdo:Name120Type (M.SDT.00055) Нормализованная строка символов. Мин. длина: 1. Макс. длина: 120	0..1
	3.7.3. Идентификатор канала связи (csdo:CommunicationChannelId)	последовательность символов, идентифицирующая канал связи (указание номера телефона, факса, адреса электронной почты и др.)	M.SDE.00015	csdo:CommunicationChannelIdType (M.SDT.00015) Нормализованная строка символов. Мин. длина: 1. Макс. длина: 1000	1..*
4. Учреждение (организация), ответственное за заполнение сведений о медицинском освидетельствовании (spcdo:MedicalExaminationIssuerDetails)		сведения об учреждении (организации), ответственном за заполнение сведений об очном медицинском обследовании трудящегося	M.SP.CDE.00017	spcdo:MedicalExaminationIssuerDetails Type (M.SP.CDT.00015) Определяется областями значений вложенных элементов	1
	4.1. Код страны (csdo:UnifiedCountryCode)	кодовое обозначение страны	M.SDE.00162	csdo:UnifiedCountryCodeType (M.SDT.00112) Значение двухбуквенного кода страны в соответствии со справочником (классификатором), идентификатор которого определен в атрибуте «Идентификатор справочника (классификатора)». Шаблон: [A-Z]{2}	1

Имя реквизита		Описание реквизита	Идентификатор	Тип данных	Мн.
	а) идентификатор справочника (классификатора) (атрибут codeListId)	обозначение справочника (классификатора), в соответствии с которым указан код	—	csdo:ReferenceDataIdType (M.SDT.00091) Нормализованная строка символов. Мин. длина: 1. Макс. длина: 20	1
4.2. Наименование хозяйствующего субъекта (csdo:BusinessEntityName)		наименование учреждения (организации)	M.SDE.00187	csdo:Name300Type (M.SDT.00056) Нормализованная строка символов. Мин. длина: 1. Макс. длина: 300	0..1
4.3. Идентификатор хозяйствующего субъекта (csdo:BusinessEntityId)		кодированное обозначение учреждения (организации)	M.SDE.00189	csdo:BusinessEntityIdType (M.SDT.00157) Нормализованная строка символов. Мин. длина: 1. Макс. длина: 20	0..1
	а) метод идентификации (атрибут kindId)	метод идентификации хозяйствующих субъектов	—	csdo:BusinessEntityIdKindIdType (M.SDT.00158) Значение идентификатора из справочника методов идентификации хозяйствующих субъектов. Мин. длина: 1. Макс. длина: 20	1
4.4. Территориальное подразделение (spcdo:TerritorialSubdivisionDetails)		сведения о территориальном подразделении	M.SP.CDE.00113	spcdo:TerritorialSubdivisionDetailsType (M.SP.CDT.00089) Определяется областями значений вложенных элементов	0..1

Имя реквизита		Описание реквизита	Идентификатор	Тип данных	Мн.
4.4.1. Код территориального подразделения (spsdo:TerritorialSubdivisionCode)		кодированное обозначение территориального подразделения	M.SP.SDE.00111	csdo:Code20Type (M.SDT.00160) Нормализованная строка символов. Мин. длина: 1. Макс. длина: 20	0..1
4.4.2. Наименование территориального подразделения (spsdo:TerritorialSubdivisionName)		наименование территориального подразделения	M.SP.SDE.00143	csdo:Name300Type (M.SDT.00056) Нормализованная строка символов. Мин. длина: 1. Макс. длина: 300	0..1
4.5. Адрес (ccdo:SubjectAddressDetails)		адрес субъекта	M.CDE.00058	ccdo:SubjectAddressDetailsType (M.CDT.00064) Определяется областями значений вложенных элементов	1
4.5.1. Код вида адреса (csdo:AddressKindCode)		кодированное обозначение вида адреса	M.SDE.00192	csdo:AddressKindCodeType (M.SDT.00162) Значение кода в соответствии со справочником видов адресов. Мин. длина: 1. Макс. длина: 20	0..1

Имя реквизита	Описание реквизита	Идентификатор	Тип данных	Мн.
4.5.2. Код страны (csdo:UnifiedCountryCode)	кодовое обозначение страны	M.SDE.00162	csdo:UnifiedCountryCodeType (M.SDT.00112) Значение двухбуквенного кода страны в соответствии со справочником (классификатором), идентификатор которого определен в атрибуте «Идентификатор справочника (классификатора)». Шаблон: [A-Z]{2}	0..1
а) идентификатор справочника (классификатора) (атрибут codeListId)	обозначение справочника (классификатора), в соответствии с которым указан код	—	csdo:ReferenceDataIdType (M.SDT.00091) Нормализованная строка символов. Мин. длина: 1. Макс. длина: 20	1
4.5.3. Код территории (csdo:TerritoryCode)	код единицы административно- территориального деления	M.SDE.00031	csdo:TerritoryCodeType (M.SDT.00031) Нормализованная строка символов. Мин. длина: 1. Макс. длина: 17	0..1
4.5.4. Регион (csdo:RegionName)	наименование единицы административно- территориального деления первого уровня	M.SDE.00007	csdo:Name120Type (M.SDT.00055) Нормализованная строка символов. Мин. длина: 1. Макс. длина: 120	0..1

Имя реквизита	Описание реквизита	Идентификатор	Тип данных	Мн.
4.5.5. Район (csdo:DistrictName)	наименование единицы административно- территориального деления второго уровня	M.SDE.00008	csdo:Name120Type (M.SDT.00055) Нормализованная строка символов. Мин. длина: 1. Макс. длина: 120	0..1
4.5.6. Город (csdo:CityName)	наименование города	M.SDE.00009	csdo:Name120Type (M.SDT.00055) Нормализованная строка символов. Мин. длина: 1. Макс. длина: 120	0..1
4.5.7. Населенный пункт (csdo:SettlementName)	наименование населенного пункта	M.SDE.00057	csdo:Name120Type (M.SDT.00055) Нормализованная строка символов. Мин. длина: 1. Макс. длина: 120	0..1
4.5.8. Улица (csdo:StreetName)	наименование элемента улично- дорожной сети городской инфраструктуры	M.SDE.00010	csdo:Name120Type (M.SDT.00055) Нормализованная строка символов. Мин. длина: 1. Макс. длина: 120	0..1
4.5.9. Номер дома (csdo:BuildingNumberId)	обозначение дома, корпуса, строения	M.SDE.00011	csdo:Id50Type (M.SDT.00093) Нормализованная строка символов. Мин. длина: 1. Макс. длина: 50	0..1
4.5.10. Номер помещения (csdo:RoomNumberId)	обозначение офиса или квартиры	M.SDE.00012	csdo:Id20Type (M.SDT.00092) Нормализованная строка символов. Мин. длина: 1. Макс. длина: 20	0..1

Имя реквизита	Описание реквизита	Идентификатор	Тип данных	Мн.
4.5.11. Почтовый индекс (csdo:PostCode)	почтовый индекс предприятия почтовой связи	M.SDE.00006	csdo:PostCodeType (M.SDT.00006) Нормализованная строка символов. Шаблон: [A-Z0-9][A-Z0-9-]{1,8}[A-Z0-9]	0..1
4.5.12. Номер абонентского ящика (csdo:PostOfficeBoxId)	номер абонентского ящика на предприятии почтовой связи	M.SDE.00013	csdo:Id20Type (M.SDT.00092) Нормализованная строка символов. Мин. длина: 1. Макс. длина: 20	0..1
4.6. Контактный реквизит (ccdo:CommunicationDetails)	контактный реквизит с указанием способа и идентификатора средства (канала) связи	M.CDE.00003	ccdo:CommunicationDetailsType (M.CDT.00003) Определяется областями значений вложенных элементов	1..*
4.6.1. Код вида связи (csdo:CommunicationChannel Code)	кодовое обозначение вида средства (канала) связи (телефон, факс, электронная почта и др.)	M.SDE.00014	csdo:CommunicationChannelCodeV2 Type (M.SDT.00163) Значение кода в соответствии с перечнем видов средств (каналов) связи. Мин. длина: 1. Макс. длина: 20	0..1
4.6.2. Наименование вида связи (csdo:CommunicationChannel Name)	наименование вида средства (канала) связи (телефон, факс, электронная почта и др.)	M.SDE.00093	csdo:Name120Type (M.SDT.00055) Нормализованная строка символов. Мин. длина: 1. Макс. длина: 120	0..1

Имя реквизита	Описание реквизита	Идентификатор	Тип данных	Мн.
4.6.3. Идентификатор канала связи (csdo:CommunicationChannelId)	последовательность символов, идентифицирующая канал связи (указание номера телефона, факса, адреса электронной почты и др.)	M.SDE.00015	csdo:CommunicationChannelIdType (M.SDT.00015) Нормализованная строка символов. Мин. длина: 1. Макс. длина: 1000	1..*
4.7. Должностное лицо (ccdo:OfficerDetails)	информация о должностном лице	M.CDE.00104	ccdo:OfficerDetailsType (M.CDT.00031) Определяется областями значений вложенных элементов	1
4.7.1. ФИО (ccdo:FullNameDetails)	фамилия, имя, отчество	M.CDE.00029	ccdo:FullNameDetailsType (M.CDT.00016) Определяется областями значений вложенных элементов	1
*.1. Имя (csdo:FirstName)	имя физического лица	M.SDE.00109	csdo:Name120Type (M.SDT.00055) Нормализованная строка символов. Мин. длина: 1. Макс. длина: 120	0..1
*.2. Отчество (csdo:MiddleName)	отчество (второе или среднее имя) физического лица	M.SDE.00111	csdo:Name120Type (M.SDT.00055) Нормализованная строка символов. Мин. длина: 1. Макс. длина: 120	0..1

Имя реквизита		Описание реквизита	Идентификатор	Тип данных	Мн.
	*.3. Фамилия (csdo:LastName)	фамилия физического лица	M.SDE.00110	csdo:Name120Type (M.SDT.00055) Нормализованная строка символов. Мин. длина: 1. Макс. длина: 120	0..1
	4.7.2. Наименование должности (csdo:PositionName)	наименование должности сотрудника	M.SDE.00127	csdo:Name120Type (M.SDT.00055) Нормализованная строка символов. Мин. длина: 1. Макс. длина: 120	0..1
	4.7.3. Контактный реквизит (ccdo:CommunicationDetails)	контактный реквизит должностного лица	M.CDE.00003	ccdo:CommunicationDetailsType (M.CDT.00003) Определяется областями значений вложенных элементов	0..*
	*.1. Код вида связи (csdo:CommunicationChannel Code)	кодовое обозначение вида средства (канала) связи (телефон, факс, электронная почта и др.)	M.SDE.00014	csdo:CommunicationChannelCodeV2 Type (M.SDT.00163) Значение кода в соответствии с перечнем видов средств (каналов) связи. Мин. длина: 1. Макс. длина: 20	0..1
	*.2. Наименование вида связи (csdo:CommunicationChannel Name)	наименование вида средства (канала) связи (телефон, факс, электронная почта и др.)	M.SDE.00093	csdo:Name120Type (M.SDT.00055) Нормализованная строка символов. Мин. длина: 1. Макс. длина: 120	0..1

Имя реквизита		Описание реквизита	Идентификатор	Тип данных	Мн.
	.3. Идентификатор канала связи (csdo:CommunicationChannelId)	последовательность символов, идентифицирующая канал связи (указание номера телефона, факса, адреса электронной почты и др.)	M.SDE.00015	csdo:CommunicationChannelIdType (M.SDT.00015) Нормализованная строка символов. Мин. длина: 1. Макс. длина: 1000	1..
5. Дата документа (csdo:DocCreationDate)		дата заполнения сведений о медицинском обследовании	M.SDE.00045	bdt:DateType (M.BDT.00005) Обозначение даты в соответствии с серией стандартов ISO 8601	1
6. Номер документа (csdo:DocId)		исходящий номер документа	M.SDE.00044	csdo:Id50Type (M.SDT.00093) Нормализованная строка символов. Мин. длина: 1. Макс. длина: 50	1
7. Дата (csdo:EventDate)		дата направлени сведений о медицинском обследовании	M.SDE.00131	bdt:DateType (M.BDT.00005) Обозначение даты в соответствии с серией стандартов ISO 8601	1
8. Дата обращения (spsdo:ApplicationEventDate)		дата проведения медицинского обследования	M.SP.SDE.00014	bdt:DateType (M.BDT.00005) Обозначение даты в соответствии с серией стандартов ISO 8601	1
9. Сведения об обследуемом трудящемся (члене семьи) (spcdo:ExamineeDetails)		сведения об обследуемом трудящемся (члене семьи), необходимые для его идентификации	M.SP.CDE.00084	spcdo:ExamineeDetailsType (M.SP.CDT.00058) Определяется областями значений вложенных элементов	1

Имя реквизита	Описание реквизита	Идентификатор	Тип данных	Мн.
9.1. Сведения об участнике пенсионного обеспечения (spcdo:PensionParticipantDetails)	сведения об обследуемом трудящемся (члене семьи)	M.SP.CDE.00105	spcdo:PensionParticipantDetailsType (M.SP.CDT.00080) Определяется областями значений вложенных элементов	1
9.1.1. Код вида участника пенсионного обеспечения (spsdo:PensionParticipantKind Code)	кодированное обозначение вида участника пенсионного обеспечения	M.SP.SDE.00128	csdo:UnifiedCode20Type (M.SDT.00140) Значение кода в соответствии со справочником (классификатором), идентификатор которого определен в атрибуте «Идентификатор справочника (классификатора)». Мин. длина: 1. Макс. длина: 20	0..1
а) идентификатор справочника (классификатора) (атрибут codeListId)	обозначение справочника (классификатора), в соответствии с которым указан код	—	csdo:ReferenceDataIdType (M.SDT.00091) Нормализованная строка символов. Мин. длина: 1. Макс. длина: 20	1
9.1.2. ФИО (ccdo:FullNameDetails)	фамилия, имя, отчество (при наличии) участника пенсионного обеспечения	M.CDE.00029	ccdo:FullNameDetailsType (M.CDT.00016) Определяется областями значений вложенных элементов	1

Имя реквизита	Описание реквизита	Идентификатор	Тип данных	Мн.
*1. Имя (csdo:FirstName)	имя физического лица	M.SDE.00109	csdo:Name120Type (M.SDT.00055) Нормализованная строка символов. Мин. длина: 1. Макс. длина: 120	0..1
*2. Отчество (csdo:MiddleName)	отчество (второе или среднее имя) физического лица	M.SDE.00111	csdo:Name120Type (M.SDT.00055) Нормализованная строка символов. Мин. длина: 1. Макс. длина: 120	0..1
*3. Фамилия (csdo:LastName)	фамилия физического лица	M.SDE.00110	csdo:Name120Type (M.SDT.00055) Нормализованная строка символов. Мин. длина: 1. Макс. длина: 120	0..1
9.1.3. Фамилия (csdo:LastName)	фамилия при рождении или другая фамилия участника пенсионного обеспечения	M.SDE.00110	csdo:Name120Type (M.SDT.00055) Нормализованная строка символов. Мин. длина: 1. Макс. длина: 120	0..*
9.1.4. Код страны гражданства (csdo:NationalityCountryCode)	код страны гражданства участника пенсионного обеспечения	M.SDE.00243	csdo:UnifiedCountryCodeType (M.SDT.00112) Значение двухбуквенного кода страны в соответствии со справочником (классификатором), идентификатор которого определен в атрибуте «Идентификатор справочника (классификатора)». Шаблон: [A-Z]{2}	0..*

Имя реквизита		Описание реквизита	Идентификатор	Тип данных	Мн.
	а) идентификатор справочника (классификатора) (атрибут codeListId)	обозначение справочника (классификатора), в соответствии с которым указан код	–	csdo:ReferenceDataIdType (M.SDT.00091) Нормализованная строка символов. Мин. длина: 1. Макс. длина: 20	1
9.1.5. Дата рождения (csdo:BirthDate)		дата рождения участника пенсионного обеспечения	M.SDE.00070	bdt:DateType (M.BDT.00005) Обозначение даты в соответствии с серией стандартов ISO 8601	1
9.1.6. Место рождения (spsdo:BirthPlaceName)		место рождения участника пенсионного обеспечения	M.SP.SDE.00129	csdo:Name500Type (M.SDT.00134) Нормализованная строка символов. Мин. длина: 1. Макс. длина: 500	0..1
9.1.7. Адрес (ccdo:SubjectAddressDetails)		адрес местожительства участника пенсионного обеспечения на дату обращения	M.CDE.00058	ccdo:SubjectAddressDetailsType (M.CDT.00064) Определяется областями значений вложенных элементов	0..1
	*.1. Код вида адреса (csdo:AddressKindCode)	кодированное обозначение вида адреса	M.SDE.00192	csdo:AddressKindCodeType (M.SDT.00162) Значение кода в соответствии со справочником видов адресов. Мин. длина: 1. Макс. длина: 20	0..1

Имя реквизита	Описание реквизита	Идентификатор	Тип данных	Мн.
*2. Код страны (csdo:UnifiedCountryCode)	кодовое обозначение страны	M.SDE.00162	csdo:UnifiedCountryCodeType (M.SDT.00112) Значение двухбуквенного кода страны в соответствии со справочником (классификатором), идентификатор которого определен в атрибуте «Идентификатор справочника (классификатора)». Шаблон: [A-Z]{2}	0..1
а) идентификатор справочника (классификатора) (атрибут codeListId)	обозначение справочника (классификатора), в соответствии с которым указан код	—	csdo:ReferenceDataIdType (M.SDT.00091) Нормализованная строка символов. Мин. длина: 1. Макс. длина: 20	1
*3. Код территории (csdo:TerritoryCode)	код единицы административно- территориального деления	M.SDE.00031	csdo:TerritoryCodeType (M.SDT.00031) Нормализованная строка символов. Мин. длина: 1. Макс. длина: 17	0..1
*4. Регион (csdo:RegionName)	наименование единицы административно- территориального деления первого уровня	M.SDE.00007	csdo:Name120Type (M.SDT.00055) Нормализованная строка символов. Мин. длина: 1. Макс. длина: 120	0..1

Имя реквизита	Описание реквизита	Идентификатор	Тип данных	Мн.
*.5. Район (csdo:DistrictName)	наименование единицы административно- территориального деления второго уровня	M.SDE.00008	csdo:Name120Type (M.SDT.00055) Нормализованная строка символов. Мин. длина: 1. Макс. длина: 120	0..1
*.6. Город (csdo:CityName)	наименование города	M.SDE.00009	csdo:Name120Type (M.SDT.00055) Нормализованная строка символов. Мин. длина: 1. Макс. длина: 120	0..1
*.7. Населенный пункт (csdo:SettlementName)	наименование населенного пункта	M.SDE.00057	csdo:Name120Type (M.SDT.00055) Нормализованная строка символов. Мин. длина: 1. Макс. длина: 120	0..1
*.8. Улица (csdo:StreetName)	наименование элемента улично- дорожной сети городской инфраструктуры	M.SDE.00010	csdo:Name120Type (M.SDT.00055) Нормализованная строка символов. Мин. длина: 1. Макс. длина: 120	0..1
*.9. Номер дома (csdo:BuildingNumberId)	обозначение дома, корпуса, строения	M.SDE.00011	csdo:Id50Type (M.SDT.00093) Нормализованная строка символов. Мин. длина: 1. Макс. длина: 50	0..1
*.10. Номер помещения (csdo:RoomNumberId)	обозначение офиса или квартиры	M.SDE.00012	csdo:Id20Type (M.SDT.00092) Нормализованная строка символов. Мин. длина: 1. Макс. длина: 20	0..1

Имя реквизита		Описание реквизита	Идентификатор	Тип данных	Мн.
	*.11. Почтовый индекс (csdo:PostCode)	почтовый индекс предприятия почтовой связи	M.SDE.00006	csdo:PostCodeType (M.SDT.00006) Нормализованная строка символов. Шаблон: [A-Z0-9][A-Z0-9-]{1,8}[A-Z0-9]	0..1
	*.12. Номер абонентского ящика (csdo:PostOfficeBoxId)	номер абонентского ящика на предприятии почтовой связи	M.SDE.00013	csdo:Id20Type (M.SDT.00092) Нормализованная строка символов. Мин. длина: 1. Макс. длина: 20	0..1
9.1.8. Контактный реквизит (ccdo:CommunicationDetails)		контактный реквизит участника пенсионного обеспечения	M.CDE.00003	ccdo:CommunicationDetailsType (M.CDT.00003) Определяется областями значений вложенных элементов	0..*
	*.1. Код вида связи (csdo:CommunicationChannel Code)	кодированное обозначение вида средства (канала) связи (телефон, факс, электронная почта и др.)	M.SDE.00014	csdo:CommunicationChannelCodeV2 Type (M.SDT.00163) Значение кода в соответствии с перечнем видов средств (каналов) связи. Мин. длина: 1. Макс. длина: 20	0..1
	*.2. Наименование вида связи (csdo:CommunicationChannel Name)	наименование вида средства (канала) связи (телефон, факс, электронная почта и др.)	M.SDE.00093	csdo:Name120Type (M.SDT.00055) Нормализованная строка символов. Мин. длина: 1. Макс. длина: 120	0..1

Имя реквизита		Описание реквизита	Идентификатор	Тип данных	Мн.
	.3. Идентификатор канала связи (csdo:CommunicationChannelId)	последовательность символов, идентифицирующая канал связи (указание номера телефона, факса, адреса электронной почты и др.)	M.SDE.00015	csdo:CommunicationChannelIdType (M.SDT.00015) Нормализованная строка символов. Мин. длина: 1. Макс. длина: 1000	1..
	9.1.9. Пол (csdo:SexCode)	кодированное обозначение пола участника пенсионного обеспечения	M.SDE.00071	csdo:SexCodeType (M.SDT.00064) Значение кода в соответствии со справочником видов биологических полов. Мин. длина: 1. Макс. длина: 5	1
	9.1.10. Удостоверение личности (ccdo:IdentityDocV3Details)	сведения о документе, удостоверяющем личность участника пенсионного обеспечения	M.CDE.00056	ccdo:IdentityDocDetailsV3Type (M.CDT.00062) Определяется областями значений вложенных элементов	0..1
	*.1. Код страны (csdo:UnifiedCountryCode)	кодированное обозначение страны	M.SDE.00162	csdo:UnifiedCountryCodeType (M.SDT.00112) Значение двухбуквенного кода страны в соответствии со справочником (классификатором), идентификатор которого определен в атрибуте «Идентификатор справочника (классификатора)». Шаблон: [A-Z]{2}	1

Имя реквизита		Описание реквизита	Идентификатор	Тип данных	Мн.
	а) идентификатор справочника (классификатора) (атрибут codeListId)	обозначение справочника (классификатора), в соответствии с которым указан код	—	csdo:ReferenceDataIdType (M.SDT.00091) Нормализованная строка символов. Мин. длина: 1. Макс. длина: 20	1
	*.2. Код вида документа, удостоверяющего личность (csdo:IdentityDocKindCode)	кодовое обозначение вида документа, удостоверяющего личность	M.SDE.00136	csdo:IdentityDocKindCodeType (M.SDT.00098) Нормализованная строка символов. Мин. длина: 1. Макс. длина: 20	0..1
	а) идентификатор справочника (классификатора) (атрибут codeListId)	обозначение справочника (классификатора), в соответствии с которым указан код	—	csdo:ReferenceDataIdType (M.SDT.00091) Нормализованная строка символов. Мин. длина: 1. Макс. длина: 20	0..1
	*.3. Наименование вида документа (csdo:DocKindName)	наименование вида документа	M.SDE.00095	csdo:Name500Type (M.SDT.00134) Нормализованная строка символов. Мин. длина: 1. Макс. длина: 500	0..1
	*.4. Серия документа (csdo:DocSeriesId)	цифровое или буквенно-цифровое обозначение серии документа	M.SDE.00157	csdo:Id20Type (M.SDT.00092) Нормализованная строка символов. Мин. длина: 1. Макс. длина: 20	0..1

Имя реквизита	Описание реквизита	Идентификатор	Тип данных	Мн.
*.5. Номер документа (csdo:DocId)	цифровое или буквенно-цифровое обозначение, присвоенное документу при его регистрации	M.SDE.00044	csdo:Id50Type (M.SDT.00093) Нормализованная строка символов. Мин. длина: 1. Макс. длина: 50	1
*.6. Дата документа (csdo:DocCreationDate)	дата выдачи, подписания, утверждения или регистрации документа	M.SDE.00045	bdt:DateType (M.BDT.00005) Обозначение даты в соответствии с серией стандартов ISO 8601	0..1
*.7. Дата истечения срока действия документа (csdo:DocValidityDate)	дата окончания срока, в течение которого документ имеет силу	M.SDE.00052	bdt:DateType (M.BDT.00005) Обозначение даты в соответствии с серией стандартов ISO 8601	0..1
*.8. Идентификатор уполномоченного органа (csdo:AuthorityId)	строка, идентифицирующая орган государственной власти либо уполномоченную им организацию, выдавшую документ	M.SDE.00068	csdo:Id20Type (M.SDT.00092) Нормализованная строка символов. Мин. длина: 1. Макс. длина: 20	0..1
*.9. Наименование уполномоченного органа (csdo:AuthorityName)	полное наименование органа государственной власти либо уполномоченной им организации, выдавшей документ	M.SDE.00066	csdo:Name300Type (M.SDT.00056) Нормализованная строка символов. Мин. длина: 1. Макс. длина: 300	0..1

Имя реквизита	Описание реквизита	Идентификатор	Тип данных	Мн.
9.1.11. Сведения об идентификационном номере участника пенсионного обеспечения (spcdo:PensionParticipantIdDetails)	сведения об индивидуальном (персональном) номере (счете) участника пенсионного обеспечения в государстве-члене	M.SP.CDE.00007	spcdo:PensionParticipantIdDetailsType (M.SP.CDT.00005) Определяется областями значений вложенных элементов	1..*
*.1. Код страны (csdo:UnifiedCountryCode)	кодированное обозначение страны	M.SDE.00162	csdo:UnifiedCountryCodeType (M.SDT.00112) Значение двухбуквенного кода страны в соответствии со справочником (классификатором), идентификатор которого определен в атрибуте «Идентификатор справочника (классификатора)». Шаблон: [A-Z]{2}	1
а) идентификатор справочника (классификатора) (атрибут codeListId)	обозначение справочника (классификатора), в соответствии с которым указан код	—	csdo:ReferenceDataIdType (M.SDT.00091) Нормализованная строка символов. Мин. длина: 1. Макс. длина: 20	1
*.2. Идентификационный номер участника пенсионного обеспечения (spsdo:PensionParticipantId)	индивидуальный (персональный) номер (счет) участника пенсионного обеспечения	M.SP.SDE.00005	csdo:Id20Type (M.SDT.00092) Нормализованная строка символов. Мин. длина: 1. Макс. длина: 20	1

Имя реквизита	Описание реквизита	Идентификатор	Тип данных	Мн.
9.1.12. Подтверждающий документ (spcdo:SupportingDocumentDetails)	сведения о документе, подтверждающем изменение фамилии, имени, отчества участника пенсионного обеспечения, степень родства, право наследования, совместное проживание с умершим трудящимся (членом семьи) на день его смерти	M.SP.CDE.00104	spcdo:SupportingDocumentDetailsType (M.SP.CDT.00081) Определяется областями значений вложенных элементов	0..*
*.1. Код страны (csdo:UnifiedCountryCode)	кодированное обозначение страны	M.SDE.00162	csdo:UnifiedCountryCodeType (M.SDT.00112) Значение двухбуквенного кода страны в соответствии со справочником (классификатором), идентификатор которого определен в атрибуте «Идентификатор справочника (классификатора)». Шаблон: [A-Z]{2}	1
а) идентификатор справочника (классификатора) (атрибут codeListId)	обозначение справочника (классификатора), в соответствии с которым указан код	—	csdo:ReferenceDataIdType (M.SDT.00091) Нормализованная строка символов. Мин. длина: 1. Макс. длина: 20	1

Имя реквизита	Описание реквизита	Идентификатор	Тип данных	Мн.
*2. Код вида документа (csdo:DocKindCode)	кодовое обозначение вида подтверждающего документа	M.SDE.00054	csdo:UnifiedCode20Type (M.SDT.00140) Значение кода в соответствии со справочником (классификатором), идентификатор которого определен в атрибуте «Идентификатор справочника (классификатора)». Мин. длина: 1. Макс. длина: 20	1
а) идентификатор справочника (классификатора) (атрибут codeListId)	обозначение справочника (классификатора), в соответствии с которым указан код	—	csdo:ReferenceDataIdType (M.SDT.00091) Нормализованная строка символов. Мин. длина: 1. Макс. длина: 20	1
*3. Наименование вида документа (csdo:DocKindName)	наименование вида подтверждающего документа	M.SDE.00095	csdo:Name500Type (M.SDT.00134) Нормализованная строка символов. Мин. длина: 1. Макс. длина: 500	0..1
*4. Наименование документа (csdo:DocName)	наименование документа	M.SDE.00108	csdo:Name500Type (M.SDT.00134) Нормализованная строка символов. Мин. длина: 1. Макс. длина: 500	0..1

Имя реквизита	Описание реквизита	Идентификатор	Тип данных	Мн.
*.5. Серия документа (csdo:DocSeriesId)	цифровое или буквенно-цифровое обозначение серии документа	M.SDE.00157	csdo:Id20Type (M.SDT.00092) Нормализованная строка символов. Мин. длина: 1. Макс. длина: 20	0..1
*.6. Номер документа (csdo:DocId)	цифровое или буквенно-цифровое обозначение, присвоенное документу при его регистрации	M.SDE.00044	csdo:Id50Type (M.SDT.00093) Нормализованная строка символов. Мин. длина: 1. Макс. длина: 50	1
*.7. Идентификатор уполномоченного органа (csdo:AuthorityId)	идентификатор уполномоченного органа, выдавшего документ	M.SDE.00068	csdo:Id20Type (M.SDT.00092) Нормализованная строка символов. Мин. длина: 1. Макс. длина: 20	0..1
*.8. Наименование уполномоченного органа (csdo:AuthorityName)	наименование уполномоченного органа, выдавшего документ	M.SDE.00066	csdo:Name300Type (M.SDT.00056) Нормализованная строка символов. Мин. длина: 1. Макс. длина: 300	0..1
*.9. Дата документа (csdo:DocCreationDate)	дата выдачи, подписания, утверждения или регистрации документа	M.SDE.00045	bdt:DateType (M.BDT.00005) Обозначение даты в соответствии с серией стандартов ISO 8601	1
*.10. Дата истечения срока действия документа (csdo:DocValidityDate)	дата окончания срока, в течение которого документ имеет силу	M.SDE.00052	bdt:DateType (M.BDT.00005) Обозначение даты в соответствии с серией стандартов ISO 8601	0..1

Имя реквизита	Описание реквизита	Идентификатор	Тип данных	Мн.
9.1.13. Степень родства (spcdo:ConsanguinityDetails)	сведения о степени родства с умершим трудящимся (членом семьи)	M.SP.CDE.00010	spcdo:ConsanguinityDetailsType (M.SP.CDT.00008) Определяется областями значений вложенных элементов	0..1
*.1. Код степени родства (spsdo:ConsanguinityCode)	кодированное обозначение степени родства	M.SP.SDE.00130	csdo:UnifiedCode20Type (M.SDT.00140) Значение кода в соответствии со справочником (классификатором), идентификатор которого определен в атрибуте «Идентификатор справочника (классификатора)». Мин. длина: 1. Макс. длина: 20	0..1
а) идентификатор справочника (классификатора) (атрибут codeListId)	обозначение справочника (классификатора), в соответствии с которым указан код	—	csdo:ReferenceDataIdType (M.SDT.00091) Нормализованная строка символов. Мин. длина: 1. Макс. длина: 20	1
*.2. Наименование степени родства (spsdo:ConsanguinityName)	наименование степени родства	M.SP.SDE.00008	csdo:Name40Type (M.SDT.00069) Нормализованная строка символов. Мин. длина: 1. Макс. длина: 40	0..1

Имя реквизита	Описание реквизита	Идентификатор	Тип данных	Мн.
9.2. Код страны (csdo:UnifiedCountryCode)	кодировое обозначение государства проживания обследуемого трудящегося (члена семьи)	M.SDE.00162	csdo:UnifiedCountryCodeType (M.SDT.00112) Значение двухбуквенного кода страны в соответствии со справочником (классификатором), идентификатор которого определен в атрибуте «Идентификатор справочника (классификатора)». Шаблон: [A-Z]{2}	1
а) идентификатор справочника (классификатора) (атрибут codeListId)	обозначение справочника (классификатора), в соответствии с которым указан код	—	csdo:ReferenceDataIdType (M.SDT.00091) Нормализованная строка символов. Мин. длина: 1. Макс. длина: 20	1
10. Признак установления инвалидности первично (spsdo:DisabilityEstablishedPrimarily Indicator)	признак установления инвалидности трудящегося (члену семьи)	M.SP.SDE.00030	bdt:IndicatorType (M.BDT.00013) Одно из двух значений: «true» (истина) или «false» (ложь)	1
11. Сведения о наличии инвалидности (spcdo:DisabilityPresenceDetails)	сведения о наличии инвалидности у обследуемого трудящегося (члена семьи)	M.SP.CDE.00123	spcdo:DisabilityPresenceDetailsType (M.SP.CDT.00098) Определяется областями значений вложенных элементов	1

Имя реквизита	Описание реквизита	Идентификатор	Тип данных	Мн.
11.1. Признак инвалидности трудящегося (spsdo:DisabilityPersonIndicator)	признак, указывающий на наличие инвалидности у трудящегося (члена семьи) или ребенка: установлена (true) или не установлена (false)	M.SP.SDE.00027	bdt:IndicatorType (M.BDT.00013) Одно из двух значений: «true» (истина) или «false» (ложь)	1
11.2. Код группы инвалидности (spsdo:DisabilityGroupCode)	кодированное обозначение группы инвалидности трудящегося (члена семьи) или степени утраты здоровья у ребенка	M.SP.SDE.00028	csdo:UnifiedCode20Type (M.SDT.00140) Значение кода в соответствии со справочником (классификатором), идентификатор которого определен в атрибуте «Идентификатор справочника (классификатора)». Мин. длина: 1. Макс. длина: 20	0..1
а) идентификатор справочника (классификатора) (атрибут codeListId)	обозначение справочника (классификатора), в соответствии с которым указан код	—	csdo:ReferenceDataIdType (M.SDT.00091) Нормализованная строка символов. Мин. длина: 1. Макс. длина: 20	1
11.3. Наименование группы инвалидности (spsdo:DisabilityGroupName)	наименование группы инвалидности трудящегося (члена семьи) или степени утраты здоровья у ребенка	M.SP.SDE.00135	csdo:Name120Type (M.SDT.00055) Нормализованная строка символов. Мин. длина: 1. Макс. длина: 120	0..1

Имя реквизита	Описание реквизита	Идентификатор	Тип данных	Мн.
12. Сведения о последнем месте работы (spcdo:LastWorkplaceDetails)	сведения о последнем месте работы	M.SP.CDE.00136	spcdo:LastWorkplaceDetailsType (M.SP.CDT.00109) Определяется областями значений вложенных элементов	1
12.1. Наименование должности (csdo:PositionName)	должность (профессия, специальность) на последнем месте работы	M.SDE.00127	csdo:Name120Type (M.SDT.00055) Нормализованная строка символов. Мин. длина: 1. Макс. длина: 120	1
12.2. Продолжительность периода работы (spsdo:WorkPeriodDuration)	продолжительность работы по указанной профессии (специальности)	M.SP.SDE.00145	bdt:DurationType (M.BDT.00021) Обозначение продолжительности времени в соответствии с серией стандартов ISO 8601	1
12.3. Наименование хозяйствующего субъекта (csdo:BusinessEntityName)	наименование места работы (службы, учебы)	M.SDE.00187	csdo:Name300Type (M.SDT.00056) Нормализованная строка символов. Мин. длина: 1. Макс. длина: 300	1
12.4. Адрес (ccdo:SubjectAddressDetails)	адрес места работы (службы, учебы)	M.CDE.00058	ccdo:SubjectAddressDetailsType (M.CDT.00064) Определяется областями значений вложенных элементов	1

Имя реквизита	Описание реквизита	Идентификатор	Тип данных	Мн.
12.4.1. Код вида адреса (csdo:AddressKindCode)	кодовое обозначение вида адреса	M.SDE.00192	csdo:AddressKindCodeType (M.SDT.00162) Значение кода в соответствии со справочником видов адресов. Мин. длина: 1. Макс. длина: 20	0..1
12.4.2. Код страны (csdo:UnifiedCountryCode)	кодовое обозначение страны	M.SDE.00162	csdo:UnifiedCountryCodeType (M.SDT.00112) Значение двухбуквенного кода страны в соответствии со справочником (классификатором), идентификатор которого определен в атрибуте «Идентификатор справочника (классификатора)». Шаблон: [A-Z]{2}	0..1
а) идентификатор справочника (классификатора) (атрибут codeListId)	обозначение справочника (классификатора), в соответствии с которым указан код	—	csdo:ReferenceDataIdType (M.SDT.00091) Нормализованная строка символов. Мин. длина: 1. Макс. длина: 20	1
12.4.3. Код территории (csdo:TerritoryCode)	код единицы административно-территориального деления	M.SDE.00031	csdo:TerritoryCodeType (M.SDT.00031) Нормализованная строка символов. Мин. длина: 1. Макс. длина: 17	0..1

Имя реквизита	Описание реквизита	Идентификатор	Тип данных	Мн.
12.4.4. Регион (csdo:RegionName)	наименование единицы административно- территориального деления первого уровня	M.SDE.00007	csdo:Name120Type (M.SDT.00055) Нормализованная строка символов. Мин. длина: 1. Макс. длина: 120	0..1
12.4.5. Район (csdo:DistrictName)	наименование единицы административно- территориального деления второго уровня	M.SDE.00008	csdo:Name120Type (M.SDT.00055) Нормализованная строка символов. Мин. длина: 1. Макс. длина: 120	0..1
12.4.6. Город (csdo:CityName)	наименование города	M.SDE.00009	csdo:Name120Type (M.SDT.00055) Нормализованная строка символов. Мин. длина: 1. Макс. длина: 120	0..1
12.4.7. Населенный пункт (csdo:SettlementName)	наименование населенного пункта	M.SDE.00057	csdo:Name120Type (M.SDT.00055) Нормализованная строка символов. Мин. длина: 1. Макс. длина: 120	0..1
12.4.8. Улица (csdo:StreetName)	наименование элемента улично- дорожной сети городской инфраструктуры	M.SDE.00010	csdo:Name120Type (M.SDT.00055) Нормализованная строка символов. Мин. длина: 1. Макс. длина: 120	0..1
12.4.9. Номер дома (csdo:BuildingNumberId)	обозначение дома, корпуса, строения	M.SDE.00011	csdo:Id50Type (M.SDT.00093) Нормализованная строка символов. Мин. длина: 1. Макс. длина: 50	0..1

Имя реквизита		Описание реквизита	Идентификатор	Тип данных	Мн.
12.4.	12.4.10. Номер помещения (csdo:RoomNumberId)	обозначение офиса или квартиры	M.SDE.00012	csdo:Id20Type (M.SDT.00092) Нормализованная строка символов. Мин. длина: 1. Макс. длина: 20	0..1
	12.4.11. Почтовый индекс (csdo:PostCode)	почтовый индекс предприятия почтовой связи	M.SDE.00006	csdo:PostCodeType (M.SDT.00006) Нормализованная строка символов. Шаблон: [A-Z0-9][A-Z0-9-]{1,8}[A-Z0-9]	0..1
	12.4.12. Номер абонентского ящика (csdo:PostOfficeBoxId)	номер абонентского ящика на предприятии почтовой связи	M.SDE.00013	csdo:Id20Type (M.SDT.00092) Нормализованная строка символов. Мин. длина: 1. Макс. длина: 20	0..1
13. История болезни пациента (spcdo:PatientMedicalHistoryDetails)		сведения об истории болезни пациента	M.SP.CDE.00083	spcdo:PatientMedicalHistoryDetails Type (M.SP.CDT.00061) Определяется областями значений вложенных элементов	1
13.	13.1. Описание основных жалоб (spcdo:MainComplaintCurrently Text)	описание основных жалоб пациента	M.SP.SDE.00083	csdo:Text1000Type (M.SDT.00071) Строка символов. Мин. длина: 1. Макс. длина: 1000	1..*
	13.2. Описание анамнеза жизни (spcdo:LifeHistoryText)	описание анамнеза жизни пациента	M.SP.SDE.00158	csdo:Text4000Type (M.SDT.00088) Строка символов. Мин. длина: 1. Макс. длина: 4000	1..*

Имя реквизита	Описание реквизита	Идентификатор	Тип данных	Мн.
13.3. Описание анамнеза заболевания (spsdo:MedicalHistoryDiseaseText)	описание анамнеза заболевания пациента	M.SP.SDE.00082	csdo:Text1000Type (M.SDT.00071) Строка символов. Мин. длина: 1. Макс. длина: 1000	1..*
13.4. Характер течения заболевания (spcdo:DiseaseCourseDetails)	сведения о характере течения заболевания	M.SP.CDE.00128	spcdo:DiseaseCourseDetailsType (M.SP.CDT.00102) Определяется областями значений вложенных элементов	1
13.4.1. Описание характера течения заболевания (spsdo:DiseaseCourseText)	текстовое описание характера течения заболевания	M.SP.SDE.00159	csdo:Text1000Type (M.SDT.00071) Строка символов. Мин. длина: 1. Макс. длина: 1000	1..*
13.4.2. Сведения о временной нетрудоспособности (spcdo:TemporaryDisabilityDetails)	сведения о временной нетрудоспособности за последние 12 месяцев	M.SP.CDE.00126	spcdo:TemporaryDisabilityDetailsType (M.SP.CDT.00101) Определяется областями значений вложенных элементов	0..1
.1. Медицинское показание (spcdo:MedicalIndicationDetails)	сведения о показании для временной нетрудоспособности (стационарного лечения)	M.SP.CDE.00125	spcdo:MedicalIndicationDetailsType (M.SP.CDT.00100) Определяется областями значений вложенных элементов	1..
*.1.1. Порядковый номер (csdo:ObjectOrdinal)	порядковый номер показания	M.SDE.00148	csdo:Ordinal3Type (M.SDT.00105) Целое неотрицательное число в десятичной системе счисления. Макс. кол-во цифр: 3	1

Имя реквизита	Описание реквизита	Идентификатор	Тип данных	Мн.
*.1.2. Период (ccdo:PeriodDetails)	дата начала временной нетрудоспособности (госпитализации) и дата окончания временной нетрудоспособности (дата выписки)	M.CDE.00044	ccdo:PeriodDetailsType (M.CDT.00026) Определяется областями значений вложенных элементов	1
*.1.2.1. Начальная дата и время (csdo:StartDateTime)	начальная дата и время	M.SDE.00133	bdt:DateTimeType (M.BDT.00006) Обозначение даты и времени в соответствии с серией стандартов ISO 8601	0..1
*.1.2.2. Конечная дата и время (csdo:EndDateTime)	конечная дата и время	M.SDE.00134	bdt:DateTimeType (M.BDT.00006) Обозначение даты и времени в соответствии с серией стандартов ISO 8601	0..1
*.1.3. Количество дней (csdo:DayQuantity)	количество дней временной нетрудоспособности (лечения)	M.SDE.00258	csdo:Quantity6Type (M.SDT.00106) Целое неотрицательное число в десятичной системе счисления. Макс. кол-во цифр: 6	1
*.1.4. Описание диагноза (spsdo:DiagnosisText)	описание диагноза	M.SP.SDE.00096	csdo:Text1000Type (M.SDT.00071) Строка символов. Мин. длина: 1. Макс. длина: 1000	1

Имя реквизита	Описание реквизита	Идентификатор	Тип данных	Мн.
*.1.5. Состояние здоровья (spcdo:HealthStatusDetails)	сведения о кодовом обозначении и (или) наименовании состояния здоровья	M.SP.CDE.00124	spcdo:HealthStatusDetailsType (M.SP.CDT.00099) Определяется областями значений вложенных элементов	0..1
*.1.5.1. Код состояния здоровья (spsdo:HealthStatusCode)	кодовое обозначение состояния здоровья	M.SP.SDE.00160	csdo:UnifiedCode20Type (M.SDT.00140) Значение кода в соответствии со справочником (классификатором), идентификатор которого определен в атрибуте «Идентификатор справочника (классификатора)». Мин. длина: 1. Макс. длина: 20	0..1
а) идентификатор справочника (классификатора) (атрибут codeListId)	обозначение справочника (классификатора), в соответствии с которым указан код	—	csdo:ReferenceDataIdType (M.SDT.00091) Нормализованная строка символов. Мин. длина: 1. Макс. длина: 20	1
*.1.5.2. Наименование состояния здоровья (spsdo:HealthStatusName)	наименование состояния здоровья	M.SP.SDE.00161	csdo:Name120Type (M.SDT.00055) Нормализованная строка символов. Мин. длина: 1. Макс. длина: 120	0..1

Имя реквизита		Описание реквизита	Идентификатор	Тип данных	Мн.
	*.2. Количество дней (csdo:DayQuantity)	всего дней временной нетрудоспособности (стационарного лечения)	M.SDE.00258	csdo:Quantity6Type (M.SDT.00106) Целое неотрицательное число в десятичной системе счисления. Макс. кол-во цифр: 6	1
	13.4.3. Сведения о стационарном лечении (spcdo:InpatientTreatmentDetails)	сведения о стационарном лечении за последние 12 месяцев	M.SP.CDE.00127	spcdo:TemporaryDisabilityDetailsType (M.SP.CDT.00101) Определяется областями значений вложенных элементов	0..1
	.1. Медицинское показание (spcdo:MedicalIndication Details)	сведения о показании для временной нетрудоспособности (стационарного лечения)	M.SP.CDE.00125	spcdo:MedicalIndicationDetailsType (M.SP.CDT.00100) Определяется областями значений вложенных элементов	1..
	*.1.1. Порядковый номер (csdo:ObjectOrdinal)	порядковый номер показания	M.SDE.00148	csdo:Ordinal3Type (M.SDT.00105) Целое неотрицательное число в десятичной системе счисления. Макс. кол-во цифр: 3	1
	*.1.2. Период (ccdo:PeriodDetails)	дата начала временной нетрудоспособности (госпитализации) и дата окончания временной нетрудоспособности (дата выписки)	M.CDE.00044	ccdo:PeriodDetailsType (M.CDT.00026) Определяется областями значений вложенных элементов	1

Имя реквизита		Описание реквизита	Идентификатор	Тип данных	Мн.
	*.1.2.1. Начальная дата и время (csdo:StartDateTime)	начальная дата и время	M.SDE.00133	bdt:DateTimeType (M.BDT.00006) Обозначение даты и времени в соответствии с серией стандартов ISO 8601	0..1
	*.1.2.2. Конечная дата и время (csdo:EndDateTime)	конечная дата и время	M.SDE.00134	bdt:DateTimeType (M.BDT.00006) Обозначение даты и времени в соответствии с серией стандартов ISO 8601	0..1
	*.1.3. Количество дней (csdo:DayQuantity)	количество дней временной нетрудоспособности (лечения)	M.SDE.00258	csdo:Quantity6Type (M.SDT.00106) Целое неотрицательное число в десятичной системе счисления. Макс. кол-во цифр: 6	1
	*.1.4. Описание диагноза (spsdo:DiagnosisText)	описание диагноза	M.SP.SDE.00096	csdo:Text1000Type (M.SDT.00071) Строка символов. Мин. длина: 1. Макс. длина: 1000	1
	*.1.5. Состояние здоровья (spcdo:HealthStatusDetails)	сведения о кодовом обозначении и (или) наименовании состояния здоровья	M.SP.CDE.00124	spcdo:HealthStatusDetailsType (M.SP.CDT.00099) Определяется областями значений вложенных элементов	0..1

Имя реквизита		Описание реквизита	Идентификатор	Тип данных	Мн.
	*.1.5.1. Код состояния здоровья (spsdo:HealthStatusCode)	кодовое обозначение состояния здоровья	M.SP.SDE.00160	csdo:UnifiedCode20Type (M.SDT.00140) Значение кода в соответствии со справочником (классификатором), идентификатор которого определен в атрибуте «Идентификатор справочника (классификатора)». Мин. длина: 1. Макс. длина: 20	0..1
	а) идентификатор справочника (классификатора) (атрибут codeListId)	обозначение справочника (классификатора), в соответствии с которым указан код	—	csdo:ReferenceDataIdType (M.SDT.00091) Нормализованная строка символов. Мин. длина: 1. Макс. длина: 20	1
	*.1.5.2. Наименование состояния здоровья (spsdo:HealthStatusName)	наименование состояния здоровья	M.SP.SDE.00161	csdo:Name120Type (M.SDT.00055) Нормализованная строка символов. Мин. длина: 1. Макс. длина: 120	0..1
*.2. Количество дней (csdo:DayQuantity)		всего дней временной нетрудоспособности (стационарного лечения)	M.SDE.00258	csdo:Quantity6Type (M.SDT.00106) Целое неотрицательное число в десятичной системе счисления. Макс. кол-во цифр: 6	1

Имя реквизита	Описание реквизита	Идентификатор	Тип данных	Мн.
13.4.4. Сведения о вызове скорой медицинской помощи (spcdo:AmbulanceCallDetails)	сведения о количестве вызовов скорой медицинской помощи за последние 12 месяцев	M.SP.CDE.00129	spcdo:AmbulanceCallDetailsType (M.SP.CDT.00103) Определяется областями значений вложенных элементов	0..*
*.1. Порядковый номер (csdo:ObjectOrdinal)	порядковый номер показания	M.SDE.00148	csdo:Ordinal3Type (M.SDT.00105) Целое неотрицательное число в десятичной системе счисления. Макс. кол-во цифр: 3	1
*.2. Дата (csdo:EventDate)	дата вызова скорой медицинской помощи	M.SDE.00131	bdt:DateType (M.BDT.00005) Обозначение даты в соответствии с серией стандартов ISO 8601	1
*.3. Описание диагноза (spsdo:DiagnosisText)	описание диагноза	M.SP.SDE.00096	csdo:Text1000Type (M.SDT.00071) Строка символов. Мин. длина: 1. Макс. длина: 1000	1
13.4.5. Описание лечения (spsdo:TreatmentText)	описание проведенного лечения и его результат	M.SP.SDE.00084	csdo:Text1000Type (M.SDT.00071) Строка символов. Мин. длина: 1. Макс. длина: 1000	1..*
13.4.6. Сведения о проводимом лечении (spcdo:TreatmentDetails)	сведения о проводимом в настоящее время лечении	M.SP.CDE.00130	spcdo:TreatmentDetailsType (M.SP.CDT.00104) Определяется областями значений вложенных элементов	1

Имя реквизита		Описание реквизита	Идентификатор	Тип данных	Мн.
	*.1. Описание лечения (spsdo:TreatmentText)	текстовое описание лечения	M.SP.SDE.00084	csdo:Text1000Type (M.SDT.00071) Строка символов. Мин. длина: 1. Макс. длина: 1000	0..1
	*.2. Код вида динамики лечения (реабилитации) (spsdo:TreatmentDynamicsKind Code)	кодированное обозначение вида динамики лечения (реабилитации)	M.SP.SDE.00162	csdo:Code1Type (M.SDT.00169) Нормализованная строка символов. Длина: 1	0..1
	*.3. Наименование вида динамики лечения (реабилитации) (spsdo:TreatmentDynamicsKind Name)	наименование вида динамики лечения (реабилитации)	M.SP.SDE.00163	csdo:Name120Type (M.SDT.00055) Нормализованная строка символов. Мин. длина: 1. Макс. длина: 120	0..1
13.4.7. Вид медицинской реабилитации (spcdo:MedicalRehabilitation Details)		сведения о виде медицинской реабилитации	M.SP.CDE.00131	spcdo:TreatmentDetailsType (M.SP.CDT.00104) Определяется областями значений вложенных элементов	1
	*.1. Описание лечения (spsdo:TreatmentText)	текстовое описание лечения	M.SP.SDE.00084	csdo:Text1000Type (M.SDT.00071) Строка символов. Мин. длина: 1. Макс. длина: 1000	0..1

Имя реквизита		Описание реквизита	Идентификатор	Тип данных	Мн.
	*.2. Код вида динамики лечения (реабилитации) (spsdo:TreatmentDynamicsKind Code)	кодированное обозначение вида динамики лечения (реабилитации)	M.SP.SDE.00162	csdo:Code1Type (M.SDT.00169) Нормализованная строка символов. Длина: 1	0..1
	*.3. Наименование вида динамики лечения (реабилитации) (spsdo:TreatmentDynamicsKind Name)	наименование вида динамики лечения (реабилитации)	M.SP.SDE.00163	csdo:Name120Type (M.SDT.00055) Нормализованная строка символов. Мин. длина: 1. Макс. длина: 120	0..1
13.4.8. Описание социальной и трудовой истории пациента (spsdo:SocialWorkHistoryText)		текстовое описание социальной и трудовой истории пациента	M.SP.SDE.00164	csdo:Text1000Type (M.SDT.00071) Строка символов. Мин. длина: 1. Макс. длина: 1000	0..*
13.4.9. Сведения о продолжении трудовой деятельности (spcdo:LabourActivity ContinuationDetails)		сведения о продолжении трудовой деятельности	M.SP.CDE.00085	spcdo:LabourActivityContinuation DetailsType (M.SP.CDT.00062) Определяется областями значений вложенных элементов	1
	*.1. Признак осуществления работы (spsdo:LabourCurrentActivity Indicator)	продолжает ли пациент работать в настоящее время	M.SP.SDE.00019	bdt:IndicatorType (M.BDT.00013) Одно из двух значений: «true» (истина) или «false» (ложь)	1

Имя реквизита	Описание реквизита	Идентификатор	Тип данных	Мн.
*.2. Количество рабочих часов (spsdo:WorkHourQuantity)	количество рабочих часов	M.SP.SDE.00085	csdo:Quantity6Type (M.SDT.00106) Целое неотрицательное число в десятичной системе счисления. Макс. кол-во цифр: 6	0..1
*.3. Наименование хозяйствующего субъекта (csdo:BusinessEntityName)	наименование места работы в настоящее время	M.SDE.00187	csdo:Name300Type (M.SDT.00056) Нормализованная строка символов. Мин. длина: 1. Макс. длина: 300	0..1
*.4. Адрес (ccdo:SubjectAddressDetails)	адрес места работы в настоящее время	M.CDE.00058	ccdo:SubjectAddressDetailsType (M.CDT.00064) Определяется областями значений вложенных элементов	0..1
*.4.1. Код вида адреса (csdo:AddressKindCode)	кодированное обозначение вида адреса	M.SDE.00192	csdo:AddressKindCodeType (M.SDT.00162) Значение кода в соответствии со справочником видов адресов. Мин. длина: 1. Макс. длина: 20	0..1

Имя реквизита		Описание реквизита	Идентификатор	Тип данных	Мн.
	*.4.2. Код страны (csdo:UnifiedCountryCode)	кодировое обозначение страны	M.SDE.00162	csdo:UnifiedCountryCodeType (M.SDT.00112) Значение двухбуквенного кода страны в соответствии со справочником (классификатором), идентификатор которого определен в атрибуте «Идентификатор справочника (классификатора)». Шаблон: [A-Z]{2}	0..1
	а) идентификатор справочника (классификатора) (атрибут codeListId)	обозначение справочника (классификатора), в соответствии с которым указан код	—	csdo:ReferenceDataIdType (M.SDT.00091) Нормализованная строка символов. Мин. длина: 1. Макс. длина: 20	1
	*.4.3. Код территории (csdo:TerritoryCode)	код единицы административно- территориального деления	M.SDE.00031	csdo:TerritoryCodeType (M.SDT.00031) Нормализованная строка символов. Мин. длина: 1. Макс. длина: 17	0..1
	*.4.4. Регион (csdo:RegionName)	наименование единицы административно- территориального деления первого уровня	M.SDE.00007	csdo:Name120Type (M.SDT.00055) Нормализованная строка символов. Мин. длина: 1. Макс. длина: 120	0..1

Имя реквизита	Описание реквизита	Идентификатор	Тип данных	Мн.
*.4.5. Район (csdo:DistrictName)	наименование единицы административно- территориального деления второго уровня	M.SDE.00008	csdo:Name120Type (M.SDT.00055) Нормализованная строка символов. Мин. длина: 1. Макс. длина: 120	0..1
*.4.6. Город (csdo:CityName)	наименование города	M.SDE.00009	csdo:Name120Type (M.SDT.00055) Нормализованная строка символов. Мин. длина: 1. Макс. длина: 120	0..1
*.4.7. Населенный пункт (csdo:SettlementName)	наименование населенного пункта	M.SDE.00057	csdo:Name120Type (M.SDT.00055) Нормализованная строка символов. Мин. длина: 1. Макс. длина: 120	0..1
*.4.8. Улица (csdo:StreetName)	наименование элемента улично- дорожной сети городской инфраструктуры	M.SDE.00010	csdo:Name120Type (M.SDT.00055) Нормализованная строка символов. Мин. длина: 1. Макс. длина: 120	0..1
*.4.9. Номер дома (csdo:BuildingNumberId)	обозначение дома, корпуса, строения	M.SDE.00011	csdo:Id50Type (M.SDT.00093) Нормализованная строка символов. Мин. длина: 1. Макс. длина: 50	0..1
*.4.10. Номер помещения (csdo:RoomNumberId)	обозначение офиса или квартиры	M.SDE.00012	csdo:Id20Type (M.SDT.00092) Нормализованная строка символов. Мин. длина: 1. Макс. длина: 20	0..1

Имя реквизита		Описание реквизита	Идентификатор	Тип данных	Мн.
	*.4.11. Почтовый индекс (csdo:PostCode)	почтовый индекс предприятия почтовой связи	M.SDE.00006	csdo:PostCodeType (M.SDT.00006) Нормализованная строка символов. Шаблон: [A-Z0-9][A-Z0-9-]{1,8}[A-Z0-9]	0..1
	*.4.12. Номер абонентского ящика (csdo:PostOfficeBoxId)	номер абонентского ящика на предприятии почтовой связи	M.SDE.00013	csdo:Id20Type (M.SDT.00092) Нормализованная строка символов. Мин. длина: 1. Макс. длина: 20	0..1
13.4.10. Сведения о несчастном случае на работе / профзаболевании (spcdo:AccidentWorkDetails)		сведения о несчастном случае на работе / профзаболевании	M.SP.CDE.00132	spcdo:AccidentWorkDetailsType (M.SP.CDT.00105) Определяется областями значений вложенных элементов	0..*
*.1. Дата (csdo:EventDate)		дата несчастного случая	M.SDE.00131	bdt:DateType (M.BDT.00005) Обозначение даты в соответствии с серией стандартов ISO 8601	1
*.2. Наименование хозяйствующего субъекта (csdo:BusinessEntityName)		наименование места работы (организации)	M.SDE.00187	csdo:Name300Type (M.SDT.00056) Нормализованная строка символов. Мин. длина: 1. Макс. длина: 300	1
*.3. Наименование должности (csdo:PositionName)		должность	M.SDE.00127	csdo:Name120Type (M.SDT.00055) Нормализованная строка символов. Мин. длина: 1. Макс. длина: 120	1

Имя реквизита		Описание реквизита	Идентификатор	Тип данных	Мн.
	*.4. Причина несчастного случая (spsdo:AccidentReasonText)	текстовое описание причины несчастного случая	M.SP.SDE.00086	csdo:Text1000Type (M.SDT.00071) Строка символов. Мин. длина: 1. Макс. длина: 1000	1
14. Результат обследования (spcdo:ObservationValueDetails)		сведения о результате обследования	M.SP.CDE.00138	spcdo:ObservationValueDetailsType (M.SP.CDT.00111) Определяется областями значений вложенных элементов	1..*
14.1. Вид обследования (spcdo:ObservationKindDetails)		сведения о виде обследования	M.SP.CDE.00137	spcdo:ObservationKindDetailsType (M.SP.CDT.00110) Определяется областями значений вложенных элементов	1
14.1.1. Код вида обследования (spsdo:ObservationKindCode)		кодированное обозначение вида обследования	M.SP.SDE.00177	csdo:UnifiedCode20Type (M.SDT.00140) Значение кода в соответствии со справочником (классификатором), идентификатор которого определен в атрибуте «Идентификатор справочника (классификатора)». Мин. длина: 1. Макс. длина: 20	0..1

Имя реквизита		Описание реквизита	Идентификатор	Тип данных	Мн.
	а) идентификатор справочника (классификатора) (атрибут codeListId)	обозначение справочника (классификатора), в соответствии с которым указан код	—	csdo:ReferenceDataIdType (M.SDT.00091) Нормализованная строка символов. Мин. длина: 1. Макс. длина: 20	1
	14.1.2. Наименование вида обследования (spsdo:ObservationKindName)	наименование вида обследования	M.SP.SDE.00178	csdo:Name250Type (M.SDT.00068) Нормализованная строка символов. Мин. длина: 1. Макс. длина: 250	0..1
	14.2. Кодированный результат обследования (spsdo:ObservationValueCode)	результат обследования, представленный в виде кода	M.SP.SDE.00175	csdo:UnifiedCode20Type (M.SDT.00140) Значение кода в соответствии со справочником (классификатором), идентификатор которого определен в атрибуте «Идентификатор справочника (классификатора)». Мин. длина: 1. Макс. длина: 20	0..1
	а) идентификатор справочника (классификатора) (атрибут codeListId)	обозначение справочника (классификатора), в соответствии с которым указан код	—	csdo:ReferenceDataIdType (M.SDT.00091) Нормализованная строка символов. Мин. длина: 1. Макс. длина: 20	1

Имя реквизита	Описание реквизита	Идентификатор	Тип данных	Мн.
14.3. Наименование результата обследования (spsdo:ObservationValueName)	результат обследования, представленный в виде наименования	M.SP.SDE.00176	csdo:Name250Type (M.SDT.00068) Нормализованная строка символов. Мин. длина: 1. Макс. длина: 250	0..1
14.4. Описание результата обследования (spsdo:ObservationValueText)	текстовое описание результата обследования	M.SP.SDE.00179	csdo:Text1000Type (M.SDT.00071) Строка символов. Мин. длина: 1. Макс. длина: 1000	0..1
14.5. Признак результата обследования (spsdo:ObservationValueIndicator)	результат обследования, представленный в виде индикатора да/нет	M.SP.SDE.00181	bdt:IndicatorType (M.BDT.00013) Одно из двух значений: «true» (истина) или «false» (ложь)	0..1
14.6. Количественное значение результата обследования (spsdo:ObservationValueMeasure)	результат обследования, представленный в виде количества с указанием единиц измерения	M.SP.SDE.00182	csdo:UnifiedPhysicalMeasureType (M.SDT.00122) Число в десятичной системе счисления. Макс. кол-во цифр: 24. Макс. кол-во дроб. цифр: 6	0..1
а) единица измерения (атрибут measurementUnitCode)	кодированное обозначение единицы измерения	—	csdo:MeasurementUnitCodeType (M.SDT.00074) Буквенно-цифровой код. Шаблон: [0-9A-Z]{2,3}\d{3,4}	1

Имя реквизита		Описание реквизита	Идентификатор	Тип данных	Мн.
	б) идентификатор справочника (классификатора) (атрибут measurementUnitCode ListId)	идентификатор классификатора единиц измерения	–	csdo:ReferenceDataIdType (M.SDT.00091) Нормализованная строка символов. Мин. длина: 1. Макс. длина: 20	1
	14.7. Значение результата обследования (spsdo:ObservationValue)	значение результата обследования, выраженное в числовой или нечисловой форме	M.SP.SDE.00180	csdo:Value100Type (M.SDT.00110) Значение до 100 символов. Мин. длина: 1. Макс. длина: 100	0..1
15. Результаты лабораторно-инструментального обследования (spcdo:LaboratoryInstrumentalExamDetails)		сведения о результатах лабораторно-инструментального обследования	M.SP.CDE.00133	spcdo:LaboratoryInstrumentalExamDetailsType (M.SP.CDT.00106) Определяется областями значений вложенных элементов	0..*
15.1. Код вида лабораторно-инструментального обследования (spsdo:ExaminationKindCode)		кодированное обозначение вида обследования	M.SP.SDE.00165	csdo:UnifiedCode20Type (M.SDT.00140) Значение кода в соответствии со справочником (классификатором), идентификатор которого определен в атрибуте «Идентификатор справочника (классификатора)». Мин. длина: 1. Макс. длина: 20	0..1

Имя реквизита		Описание реквизита	Идентификатор	Тип данных	Мн.
	а) идентификатор справочника (классификатора) (атрибут codeListId)	обозначение справочника (классификатора), в соответствии с которым указан код	–	csdo:ReferenceDataIdType (M.SDT.00091) Нормализованная строка символов. Мин. длина: 1. Макс. длина: 20	1
	15.2. Наименование вида лабораторно-инструментального обследования (spsdo:ExaminationKindName)	наименование вида обследования	M.SP.SDE.00166	csdo:Name250Type (M.SDT.00068) Нормализованная строка символов. Мин. длина: 1. Макс. длина: 250	0..1
	15.3. Описание (csdo:DescriptionText)	описание лабораторно-инструментального обследования	M.SDE.00002	csdo:Text4000Type (M.SDT.00088) Строка символов. Мин. длина: 1. Макс. длина: 4000	1
	16. Клинико-функциональный диагноз (spcdo:ClinicalFunctionalDiagnosisDetails)	сведения о клинико-функциональном диагнозе при направлении на медико-социальную экспертизу	M.SP.CDE.00134	spcdo:ClinicalFunctionalDiagnosisDetailsType (M.SP.CDT.00107) Определяется областями значений вложенных элементов	0..1
	16.1. Описание основного заболевания (spsdo:PrimaryDiseaseText)	текстовое описание основного заболевания	M.SP.SDE.00167	csdo:Text4000Type (M.SDT.00088) Строка символов. Мин. длина: 1. Макс. длина: 4000	1

Имя реквизита	Описание реквизита	Идентификатор	Тип данных	Мн.
16.2. Код основного заболевания (spsdo:PrimaryDiseaseCode)	кодовое обозначение основного заболевания	M.SP.SDE.00168	csdo:UnifiedCode20Type (M.SDT.00140) Значение кода в соответствии со справочником (классификатором), идентификатор которого определен в атрибуте «Идентификатор справочника (классификатора)». Мин. длина: 1. Макс. длина: 20	1
а) идентификатор справочника (классификатора) (атрибут codeListId)	обозначение справочника (классификатора), в соответствии с которым указан код	—	csdo:ReferenceDataIdType (M.SDT.00091) Нормализованная строка символов. Мин. длина: 1. Макс. длина: 20	1
16.3. Описание осложнения (spsdo:ComplicationText)	текстовое описание осложнения	M.SP.SDE.00170	csdo:Text1000Type (M.SDT.00071) Строка символов. Мин. длина: 1. Макс. длина: 1000	0..1
16.4. Описание сопутствующего заболевания (spsdo:ConcomitantDiseaseText)	текстовое описание сопутствующего заболевания	M.SP.SDE.00169	csdo:Text4000Type (M.SDT.00088) Строка символов. Мин. длина: 1. Макс. длина: 4000	0..1

Имя реквизита	Описание реквизита	Идентификатор	Тип данных	Мн.
17. Нарушения основных видов функций органов и систем организма (spcdo:BodyFunctionsImpairmentDetails)	сведения о нарушениях основных видов функций органов и систем организма	M.SP.CDE.00075	spcdo:BodyFunctionsImpairmentDetailsType (M.SP.CDT.00064) Определяется областями значений вложенных элементов	0..*
17.1. Код функции организма (spsdo:BodyFunctionCode)	кодированное обозначение нарушения функции органов и систем организма	M.SP.SDE.00093	csdo:UnifiedCode20Type (M.SDT.00140) Значение кода в соответствии со справочником (классификатором), идентификатор которого определен в атрибуте «Идентификатор справочника (классификатора)». Мин. длина: 1. Макс. длина: 20	0..1
а) идентификатор справочника (классификатора) (атрибут codeListId)	обозначение справочника (классификатора), в соответствии с которым указан код	—	csdo:ReferenceDataIdType (M.SDT.00091) Нормализованная строка символов. Мин. длина: 1. Макс. длина: 20	1
17.2. Наименование функции организма (spsdo:BodyFunctionName)	наименование нарушения функции органов и систем организма	M.SP.SDE.00094	csdo:Name120Type (M.SDT.00055) Нормализованная строка символов. Мин. длина: 1. Макс. длина: 120	0..1

Имя реквизита	Описание реквизита	Идентификатор	Тип данных	Мн.
17.3. Код степени нарушения функций организма (spsdo:BodyFunctionImpairment Code)	кодовое обозначение степени нарушения функций организма	M.SP.SDE.00171	csdo:UnifiedCode20Type (M.SDT.00140) Значение кода в соответствии со справочником (классификатором), идентификатор которого определен в атрибуте «Идентификатор справочника (классификатора)». Мин. длина: 1. Макс. длина: 20	0..1
a) идентификатор справочника (классификатора) (атрибут codeListId)	обозначение справочника (классификатора), в соответствии с которым указан код	—	csdo:ReferenceDataIdType (M.SDT.00091) Нормализованная строка символов. Мин. длина: 1. Макс. длина: 20	1
17.4. Наименование степени нарушения функций организма (spsdo:BodyFunctionImpairment Name)	наименование степени нарушения функций организма	M.SP.SDE.00172	csdo:Name120Type (M.SDT.00055) Нормализованная строка символов. Мин. длина: 1. Макс. длина: 120	0..1
18. Цель направления на медико-социальную экспертизу (spcdo:ExaminationPurposeDetails)	сведения о цели направления на медико-социальную экспертизу	M.SP.CDE.00135	spcdo:ExaminationPurposeDetailsType (M.SP.CDT.00108) Определяется областями значений вложенных элементов	1

Имя реквизита	Описание реквизита	Идентификатор	Тип данных	Мн.
18.1. Код цели направления на медико-социальную экспертизу (spsdo:ExaminationPurposeCode)	кодовое обозначение цели направления на медико-социальную экспертизу	M.SP.SDE.00173	csdo:UnifiedCode20Type (M.SDT.00140) Значение кода в соответствии со справочником (классификатором), идентификатор которого определен в атрибуте «Идентификатор справочника (классификатора)». Мин. длина: 1. Макс. длина: 20	0..1
а) идентификатор справочника (классификатора) (атрибут codeListId)	обозначение справочника (классификатора), в соответствии с которым указан код	—	csdo:ReferenceDataIdType (M.SDT.00091) Нормализованная строка символов. Мин. длина: 1. Макс. длина: 20	1
18.2. Наименование цели направления на медико-социальную экспертизу (spsdo:ExaminationPurposeName)	наименование цели направления на медико-социальную экспертизу	M.SP.SDE.00174	csdo:Name120Type (M.SDT.00055) Нормализованная строка символов. Мин. длина: 1. Макс. длина: 120	0..1
19. Прилагаемый документ (spcdo:AttachmentDocumentsDetails)	сведения о прилагаемом документе	M.SP.CDE.00021	spcdo:AttachmentDocumentDetailsType (M.SP.CDT.00014) Определяется областями значений вложенных элементов	0..*

Имя реквизита	Описание реквизита	Идентификатор	Тип данных	Мн.
19.1. Наименование документа (csdo:DocName)	наименование файла	M.SDE.00108	csdo:Name500Type (M.SDT.00134) Нормализованная строка символов. Мин. длина: 1. Макс. длина: 500	1
19.2. Код вида формы документа (spsdo:DocFormKindCode)	кодовое обозначение вида формы документа	M.SP.SDE.00131	csdo:UnifiedCode20Type (M.SDT.00140) Значение кода в соответствии со справочником (классификатором), идентификатор которого определен в атрибуте «Идентификатор справочника (классификатора)». Мин. длина: 1. Макс. длина: 20	0..1
а) идентификатор справочника (классификатора) (атрибут codeListId)	обозначение справочника (классификатора), в соответствии с которым указан код	—	csdo:ReferenceDataIdType (M.SDT.00091) Нормализованная строка символов. Мин. длина: 1. Макс. длина: 20	1
19.3. Наименование вида формы документа (spsdo:DocFormKindName)	наименование вида формы документа	M.SP.SDE.00132	csdo:Name120Type (M.SDT.00055) Нормализованная строка символов. Мин. длина: 1. Макс. длина: 120	0..1

Имя реквизита	Описание реквизита	Идентификатор	Тип данных	Мн.
19.4. Количество листов (csdo:PageQuantity)	общее количество листов в документе	M.SDE.00018	csdo:Quantity4Type (M.SDT.00097) Целое неотрицательное число в десятичной системе счисления. Макс. кол-во цифр: 4	1
19.5. Документ в бинарном формате (csdo:DocBinaryText)	документ в бинарном текстовом формате	M.SDE.00106	csdo:BinaryTextType (M.SDT.00143) Конечная последовательность двоичных октетов (байтов)	1
а) код формата данных (атрибут mediaTypeCode)	кодированное обозначение формата данных	—	csdo:MediaTypeCodeType (M.SDT.00147) Значение кода в соответствии со справочником форматов данных. Мин. длина: 1. Макс. длина: 255	0..1

22. Описание структуры электронного документа (сведений) «Сведения о значимых обстоятельствах в отношении участника пенсионного обеспечения» (R.SP.PP.01.003) приведено в таблице 14.

Таблица 14

Описание структуры электронного документа (сведений) «Сведения о значимых обстоятельствах в отношении участника пенсионного обеспечения» (R.SP.PP.01.003)

№ п/п	Обозначение элемента	Описание
1	2	3
1	Имя	сведения о значимых обстоятельствах в отношении участника пенсионного обеспечения
2	Идентификатор	R.SP.PP.01.003
3	Версия	1.1.0
4	Определение	сведения о значимых обстоятельствах в отношении участника пенсионного обеспечения
5	Использование	–
6	Идентификатор пространства имен	urn:EEC:R:SP:PP:01:SignificantCircumstancesDetails:v1.1.0
7	Корневой элемент XML-документа	SignificantCircumstancesDetails
8	Имя файла XML-схемы	EEC_R_SP_PP_01_SignificantCircumstancesDetails_v1.1.0.xsd

23. Импортируемые пространства имен приведены в таблице 15.

Таблица 15

Импортируемые пространства имен

№ п/п	Идентификатор пространства имен	Префикс
1	2	3
1	urn:EEC:M:ComplexDataObjects:vX.X.X	ccdo

№ п/п	Идентификатор пространства имен	Префикс
1	2	3
2	urn:EEC:M:SP:ComplexDataObjects:vZ.Z.Z	spcdo
3	urn:EEC:M:SP:SimpleDataObjects:vZ.Z.Z	spsdo
4	urn:EEC:M:SimpleDataObjects:vX.X.X	csdo

Символы «X.X.X» и «Z.Z.Z» в импортируемых пространствах имен соответствуют номеру версии базисной модели данных и модели данных предметной области, использованных при разработке в соответствии с настоящим Описанием технической схемы структуры электронного документа (сведений), подлежащей включению в реестр структур электронных документов и сведений.

24. Реквизитный состав структуры электронного документа (сведений) «Сведения о значимых обстоятельствах в отношении участника пенсионного обеспечения» (R.SP.PP.01.003) приведен в таблице 16.

Таблица 16

Реквизитный состав структуры электронного документа (сведений) «Сведения о значимых обстоятельствах в отношении участника пенсионного обеспечения» (R.SP.PP.01.003)

Имя реквизита	Описание реквизита	Идентификатор	Тип данных	Мн.
1. Заголовок электронного документа (сведений) (ccdo:EDocHeader)	совокупность технологических реквизитов электронного документа (сведений)	M.CDE.90001	ccdo:EDocHeaderType (M.CDT.90001) Определяется областями значений вложенных элементов	1
1.1. Код сообщения общего процесса (csdo:InfEnvelopeCode)	кодированное обозначение сообщения общего процесса	M.SDE.90010	csdo:InfEnvelopeCodeType (M.SDT.90004) Значение кода в соответствии с Регламентом информационного взаимодействия. Шаблон: P\[A-Z]{2}\.[0-9]{2}\.MSG\[0-9]{3}	1
1.2. Код электронного документа (сведений) (csdo:EDocCode)	кодированное обозначение электронного документа (сведений) в соответствии с реестром структур электронных документов и сведений	M.SDE.90001	csdo:EDocCodeType (M.SDT.90001) Значение кода в соответствии с реестром структур электронных документов и сведений. Шаблон: R\[A-Z]{2}\.[A-Z]{2}\.[0-9]{2})?\.[0-9]{3}	1

Имя реквизита	Описание реквизита	Идентификатор	Тип данных	Мн.
1.3. Идентификатор электронного документа (сведений) (csdo:EDocId)	строка символов, однозначно идентифицирующая электронный документ (сведения)	M.SDE.90007	csdo:UniversallyUniqueIdType (M.SDT.90003) Значение идентификатора в соответствии с ISO/IEC 9834-8. Шаблон: [0-9a-fA-F]{8}-[0-9a-fA-F]{4}-[0-9a-fA-F]{4}-[0-9a-fA-F]{4}-[0-9a-fA-F]{12}	1
1.4. Идентификатор исходного электронного документа (сведений) (csdo:EDocRefId)	идентификатор электронного документа (сведений), в ответ на который был сформирован данный электронный документ (сведения)	M.SDE.90008	csdo:UniversallyUniqueIdType (M.SDT.90003) Значение идентификатора в соответствии с ISO/IEC 9834-8. Шаблон: [0-9a-fA-F]{8}-[0-9a-fA-F]{4}-[0-9a-fA-F]{4}-[0-9a-fA-F]{4}-[0-9a-fA-F]{12}	0..1
1.5. Дата и время электронного документа (сведений) (csdo:EDocDateTime)	дата и время создания электронного документа (сведений)	M.SDE.90002	bdt:DateTimeType (M.BDT.00006) Обозначение даты и времени в соответствии с серией стандартов ISO 8601	1
1.6. Код языка (csdo:LanguageCode)	кодированное обозначение языка	M.SDE.00051	csdo:LanguageCodeType (M.SDT.00051) Двухбуквенный код языка в соответствии с ISO 639-1. Шаблон: [a-z]{2}	0..1

Имя реквизита	Описание реквизита	Идентификатор	Тип данных	Мн.
2. Компетентный орган, получающий сведения (spcdo:ReceivingAuthorityDetails)	сведения о компетентном органе, получающем сведения	M.SP.CDE.00024	spcdo:UnifiedAuthorityDepartmentBasicDetailsType (M.SP.CDT.00019) Определяется областями значений вложенных элементов	1
2.1. Код страны (csdo:UnifiedCountryCode)	кодировое обозначение страны	M.SDE.00162	csdo:UnifiedCountryCodeType (M.SDT.00112) Значение двухбуквенного кода страны в соответствии со справочником (классификатором), идентификатор которого определен в атрибуте «Идентификатор справочника (классификатора)». Шаблон: [A-Z]{2}	0..1
а) идентификатор справочника (классификатора) (атрибут codeListId)	обозначение справочника (классификатора), в соответствии с которым указан код	—	csdo:ReferenceDataIdType (M.SDT.00091) Нормализованная строка символов. Мин. длина: 1. Макс. длина: 20	1
2.2. Идентификатор уполномоченного органа (csdo:AuthorityId)	уникальный идентификатор уполномоченного органа	M.SDE.00068	csdo:Id20Type (M.SDT.00092) Нормализованная строка символов. Мин. длина: 1. Макс. длина: 20	0..1

Имя реквизита	Описание реквизита	Идентификатор	Тип данных	Мн.
2.3. Наименование уполномоченного органа (csdo:AuthorityName)	полное наименование органа государственной власти либо уполномоченной им организации	M.SDE.00066	csdo:Name300Type (M.SDT.00056) Нормализованная строка символов. Мин. длина: 1. Макс. длина: 300	0..1
2.4. Краткое наименование уполномоченного органа (csdo:AuthorityBriefName)	сокращенное наименование уполномоченного органа	M.SDE.00126	csdo:Name120Type (M.SDT.00055) Нормализованная строка символов. Мин. длина: 1. Макс. длина: 120	0..1
2.5. Территориальное подразделение (spcdo:TerritorialSubdivisionDetails)	сведения о территориальном подразделении компетентного органа государства-члена	M.SP.CDE.00113	spcdo:TerritorialSubdivisionDetailsType (M.SP.CDT.00089) Определяется областями значений вложенных элементов	0..1
2.5.1. Код территориального подразделения (spsdo:TerritorialSubdivisionCode)	кодовое обозначение территориального подразделения	M.SP.SDE.00111	csdo:Code20Type (M.SDT.00160) Нормализованная строка символов. Мин. длина: 1. Макс. длина: 20	0..1
2.5.2. Наименование территориального подразделения (spsdo:TerritorialSubdivisionName)	наименование территориального подразделения	M.SP.SDE.00143	csdo:Name300Type (M.SDT.00056) Нормализованная строка символов. Мин. длина: 1. Макс. длина: 300	0..1

Имя реквизита	Описание реквизита	Идентификатор	Тип данных	Мн.
2.6. Адрес (ccdo:SubjectAddressDetails)	сведения об адресе компетентного органа государства-члена	M.CDE.00058	ccdo:SubjectAddressDetailsType (M.CDT.00064) Определяется областями значений вложенных элементов	0..1
2.6.1. Код вида адреса (csdo:AddressKindCode)	кодированное обозначение вида адреса	M.SDE.00192	csdo:AddressKindCodeType (M.SDT.00162) Значение кода в соответствии со справочником видов адресов. Мин. длина: 1. Макс. длина: 20	0..1
2.6.2. Код страны (csdo:UnifiedCountryCode)	кодированное обозначение страны	M.SDE.00162	csdo:UnifiedCountryCodeType (M.SDT.00112) Значение двухбуквенного кода страны в соответствии со справочником (классификатором), идентификатор которого определен в атрибуте «Идентификатор справочника (классификатора)». Шаблон: [A-Z]{2}	0..1
а) идентификатор справочника (классификатора) (атрибут codeListId)	обозначение справочника (классификатора), в соответствии с которым указан код	—	csdo:ReferenceDataIdType (M.SDT.00091) Нормализованная строка символов. Мин. длина: 1. Макс. длина: 20	1

Имя реквизита	Описание реквизита	Идентификатор	Тип данных	Мн.
2.6.3. Код территории (csdo:TerritoryCode)	код единицы административно-территориального деления	M.SDE.00031	csdo:TerritoryCodeType (M.SDT.00031) Нормализованная строка символов. Мин. длина: 1. Макс. длина: 17	0..1
2.6.4. Регион (csdo:RegionName)	наименование единицы административно-территориального деления первого уровня	M.SDE.00007	csdo:Name120Type (M.SDT.00055) Нормализованная строка символов. Мин. длина: 1. Макс. длина: 120	0..1
2.6.5. Район (csdo:DistrictName)	наименование единицы административно-территориального деления второго уровня	M.SDE.00008	csdo:Name120Type (M.SDT.00055) Нормализованная строка символов. Мин. длина: 1. Макс. длина: 120	0..1
2.6.6. Город (csdo:CityName)	наименование города	M.SDE.00009	csdo:Name120Type (M.SDT.00055) Нормализованная строка символов. Мин. длина: 1. Макс. длина: 120	0..1
2.6.7. Населенный пункт (csdo:SettlementName)	наименование населенного пункта	M.SDE.00057	csdo:Name120Type (M.SDT.00055) Нормализованная строка символов. Мин. длина: 1. Макс. длина: 120	0..1

Имя реквизита	Описание реквизита	Идентификатор	Тип данных	Мн.
2.6.8. Улица (csdo:StreetName)	наименование элемента улично-дорожной сети городской инфраструктуры	M.SDE.00010	csdo:Name120Type (M.SDT.00055) Нормализованная строка символов. Мин. длина: 1. Макс. длина: 120	0..1
2.6.9. Номер дома (csdo:BuildingNumberId)	обозначение дома, корпуса, строения	M.SDE.00011	csdo:Id50Type (M.SDT.00093) Нормализованная строка символов. Мин. длина: 1. Макс. длина: 50	0..1
2.6.10. Номер помещения (csdo:RoomNumberId)	обозначение офиса или квартиры	M.SDE.00012	csdo:Id20Type (M.SDT.00092) Нормализованная строка символов. Мин. длина: 1. Макс. длина: 20	0..1
2.6.11. Почтовый индекс (csdo:PostCode)	почтовый индекс предприятия почтовой связи	M.SDE.00006	csdo:PostCodeType (M.SDT.00006) Нормализованная строка символов. Шаблон: [A-Z0-9][A-Z0-9-]{1,8}[A-Z0-9]	0..1
2.6.12. Номер абонентского ящика (csdo:PostOfficeBoxId)	номер абонентского ящика на предприятии почтовой связи	M.SDE.00013	csdo:Id20Type (M.SDT.00092) Нормализованная строка символов. Мин. длина: 1. Макс. длина: 20	0..1
2.7. Контактный реквизит (ccdo:CommunicationDetails)	сведения о контактном реквизите компетентного органа государства-члена	M.CDE.00003	ccdo:CommunicationDetailsType (M.CDT.00003) Определяется областями значений вложенных элементов	0..*

Имя реквизита	Описание реквизита	Идентификатор	Тип данных	Мн.
2.7.1. Код вида связи (csdo:CommunicationChannelCode)	кодированное обозначение вида средства (канала) связи (телефон, факс, электронная почта и др.)	M.SDE.00014	csdo:CommunicationChannelCodeV2Type (M.SDT.00163) Значение кода в соответствии с перечнем видов средств (каналов) связи. Мин. длина: 1. Макс. длина: 20	0..1
2.7.2. Наименование вида связи (csdo:CommunicationChannelName)	наименование вида средства (канала) связи (телефон, факс, электронная почта и др.)	M.SDE.00093	csdo:Name120Type (M.SDT.00055) Нормализованная строка символов. Мин. длина: 1. Макс. длина: 120	0..1
2.7.3. Идентификатор канала связи (csdo:CommunicationChannelId)	последовательность символов, идентифицирующая канал связи (указание номера телефона, факса, адреса электронной почты и др.)	M.SDE.00015	csdo:CommunicationChannelIdType (M.SDT.00015) Нормализованная строка символов. Мин. длина: 1. Макс. длина: 1000	1..*
3. Компетентный орган, направляющий сведения (spcdo:SubmittingAuthorityDetails)	сведения о компетентном органе, направляющем сведения	M.SP.CDE.00089	spcdo:UnifiedAuthorityDepartmentBasicDetailsType (M.SP.CDT.00019) Определяется областями значений вложенных элементов	1

Имя реквизита	Описание реквизита	Идентификатор	Тип данных	Мн.
3.1. Код страны (csdo:UnifiedCountryCode)	кодвое обозначение страны	M.SDE.00162	csdo:UnifiedCountryCodeType (M.SDT.00112) Значение двухбуквенного кода страны в соответствии со справочником (классификатором), идентификатор которого определен в атрибуте «Идентификатор справочника (классификатора)». Шаблон: [A-Z]{2}	0..1
a) идентификатор справочника (классификатора) (атрибут codeListId)	обозначение справочника (классификатора), в соответствии с которым указан код	—	csdo:ReferenceDataIdType (M.SDT.00091) Нормализованная строка символов. Мин. длина: 1. Макс. длина: 20	1
3.2. Идентификатор уполномоченного органа (csdo:AuthorityId)	уникальный идентификатор уполномоченного органа	M.SDE.00068	csdo:Id20Type (M.SDT.00092) Нормализованная строка символов. Мин. длина: 1. Макс. длина: 20	0..1
3.3. Наименование уполномоченного органа (csdo:AuthorityName)	полное наименование органа государственной власти либо уполномоченной им организации	M.SDE.00066	csdo:Name300Type (M.SDT.00056) Нормализованная строка символов. Мин. длина: 1. Макс. длина: 300	0..1

Имя реквизита	Описание реквизита	Идентификатор	Тип данных	Мн.
3.4. Краткое наименование уполномоченного органа (csdo:AuthorityBriefName)	сокращенное наименование уполномоченного органа	M.SDE.00126	csdo:Name120Type (M.SDT.00055) Нормализованная строка символов. Мин. длина: 1. Макс. длина: 120	0..1
3.5. Территориальное подразделение (spcdo:TerritorialSubdivisionDetails)	сведения о территориальном подразделении компетентного органа государства-члена	M.SP.CDE.00113	spcdo:TerritorialSubdivisionDetailsType (M.SP.CDT.00089) Определяется областями значений вложенных элементов	0..1
3.5.1. Код территориального подразделения (spsdo:TerritorialSubdivisionCode)	кодовое обозначение территориального подразделения	M.SP.SDE.00111	csdo:Code20Type (M.SDT.00160) Нормализованная строка символов. Мин. длина: 1. Макс. длина: 20	0..1
3.5.2. Наименование территориального подразделения (spsdo:TerritorialSubdivisionName)	наименование территориального подразделения	M.SP.SDE.00143	csdo:Name300Type (M.SDT.00056) Нормализованная строка символов. Мин. длина: 1. Макс. длина: 300	0..1
3.6. Адрес (ccdo:SubjectAddressDetails)	сведения об адресе компетентного органа государства-члена	M.CDE.00058	ccdo:SubjectAddressDetailsType (M.CDT.00064) Определяется областями значений вложенных элементов	0..1

Имя реквизита	Описание реквизита	Идентификатор	Тип данных	Мн.
3.6.1. Код вида адреса (csdo:AddressKindCode)	кодовое обозначение вида адреса	M.SDE.00192	csdo:AddressKindCodeType (M.SDT.00162) Значение кода в соответствии со справочником видов адресов. Мин. длина: 1. Макс. длина: 20	0..1
3.6.2. Код страны (csdo:UnifiedCountryCode)	кодовое обозначение страны	M.SDE.00162	csdo:UnifiedCountryCodeType (M.SDT.00112) Значение двухбуквенного кода страны в соответствии со справочником (классификатором), идентификатор которого определен в атрибуте «Идентификатор справочника (классификатора)». Шаблон: [A-Z]{2}	0..1
а) идентификатор справочника (классификатора) (атрибут codeListId)	обозначение справочника (классификатора), в соответствии с которым указан код	—	csdo:ReferenceDataIdType (M.SDT.00091) Нормализованная строка символов. Мин. длина: 1. Макс. длина: 20	1
3.6.3. Код территории (csdo:TerritoryCode)	код единицы административно-территориального деления	M.SDE.00031	csdo:TerritoryCodeType (M.SDT.00031) Нормализованная строка символов. Мин. длина: 1. Макс. длина: 17	0..1

Имя реквизита	Описание реквизита	Идентификатор	Тип данных	Мн.
3.6.4. Регион (csdo:RegionName)	наименование единицы административно-территориального деления первого уровня	M.SDE.00007	csdo:Name120Type (M.SDT.00055) Нормализованная строка символов. Мин. длина: 1. Макс. длина: 120	0..1
3.6.5. Район (csdo:DistrictName)	наименование единицы административно-территориального деления второго уровня	M.SDE.00008	csdo:Name120Type (M.SDT.00055) Нормализованная строка символов. Мин. длина: 1. Макс. длина: 120	0..1
3.6.6. Город (csdo:CityName)	наименование города	M.SDE.00009	csdo:Name120Type (M.SDT.00055) Нормализованная строка символов. Мин. длина: 1. Макс. длина: 120	0..1
3.6.7. Населенный пункт (csdo:SettlementName)	наименование населенного пункта	M.SDE.00057	csdo:Name120Type (M.SDT.00055) Нормализованная строка символов. Мин. длина: 1. Макс. длина: 120	0..1
3.6.8. Улица (csdo:StreetName)	наименование элемента улично-дорожной сети городской инфраструктуры	M.SDE.00010	csdo:Name120Type (M.SDT.00055) Нормализованная строка символов. Мин. длина: 1. Макс. длина: 120	0..1
3.6.9. Номер дома (csdo:BuildingNumberId)	обозначение дома, корпуса, строения	M.SDE.00011	csdo:Id50Type (M.SDT.00093) Нормализованная строка символов. Мин. длина: 1. Макс. длина: 50	0..1

Имя реквизита	Описание реквизита	Идентификатор	Тип данных	Мн.
3.6.10. Номер помещения (csdo:RoomNumberId)	обозначение офиса или квартиры	M.SDE.00012	csdo:Id20Type (M.SDT.00092) Нормализованная строка символов. Мин. длина: 1. Макс. длина: 20	0..1
3.6.11. Почтовый индекс (csdo:PostCode)	почтовый индекс предприятия почтовой связи	M.SDE.00006	csdo:PostCodeType (M.SDT.00006) Нормализованная строка символов. Шаблон: [A-Z0-9][A-Z0-9-]{1,8}[A-Z0-9]	0..1
3.6.12. Номер абонентского ящика (csdo:PostOfficeBoxId)	номер абонентского ящика на предприятии почтовой связи	M.SDE.00013	csdo:Id20Type (M.SDT.00092) Нормализованная строка символов. Мин. длина: 1. Макс. длина: 20	0..1
3.7. Контактный реквизит (ccdo:CommunicationDetails)	сведения о контактном реквизите компетентного органа государства-члена	M.CDE.00003	ccdo:CommunicationDetailsType (M.CDT.00003) Определяется областями значений вложенных элементов	0..*
3.7.1. Код вида связи (csdo:CommunicationChannel Code)	кодированное обозначение вида средства (канала) связи (телефон, факс, электронная почта и др.)	M.SDE.00014	csdo:CommunicationChannelCodeV2 Type (M.SDT.00163) Значение кода в соответствии с перечнем видов средств (каналов) связи. Мин. длина: 1. Макс. длина: 20	0..1

Имя реквизита		Описание реквизита	Идентификатор	Тип данных	Мн.
	3.7.2. Наименование вида связи (csdo:CommunicationChannelName)	наименование вида средства (канала) связи (телефон, факс, электронная почта и др.)	M.SDE.00093	csdo:Name120Type (M.SDT.00055) Нормализованная строка символов. Мин. длина: 1. Макс. длина: 120	0..1
	3.7.3. Идентификатор канала связи (csdo:CommunicationChannelId)	последовательность символов, идентифицирующая канал связи (указание номера телефона, факса, адреса электронной почты и др.)	M.SDE.00015	csdo:CommunicationChannelIdType (M.SDT.00015) Нормализованная строка символов. Мин. длина: 1. Макс. длина: 1000	1..*
4. Значимое обстоятельство (spcdo:CircumstanceKindDetails)		сведения о значимом обстоятельстве	M.SP.CDE.00120	spcdo:CircumstanceKindDetailsType (M.SP.CDT.00095) Определяется областями значений вложенных элементов	1..*
	4.1. Код вида значимого обстоятельства (spsdo:CircumstanceKindCode)	кодовое обозначение вида значимого обстоятельства	M.SP.SDE.00151	csdo:Code2Type (M.SDT.00170) Нормализованная строка символов. Длина: 2	0..1
	4.2. Наименование вида значимого обстоятельства (spsdo:CircumstanceKindName)	наименование вида значимого обстоятельства	M.SP.SDE.00152	csdo:Name120Type (M.SDT.00055) Нормализованная строка символов. Мин. длина: 1. Макс. длина: 120	0..1
5. Сведения об участнике пенсионного обеспечения (spcdo:PensionParticipantDetails)		сведения об участнике пенсионного обеспечения	M.SP.CDE.00105	spcdo:PensionParticipantDetailsType (M.SP.CDT.00080) Определяется областями значений вложенных элементов	1..*

Имя реквизита	Описание реквизита	Идентификатор	Тип данных	Мн.
5.1. Код вида участника пенсионного обеспечения (spsdo:PensionParticipantKindCode)	кодировое обозначение вида участника пенсионного обеспечения	M.SP.SDE.00128	csdo:UnifiedCode20Type (M.SDT.00140) Значение кода в соответствии со справочником (классификатором), идентификатор которого определен в атрибуте «Идентификатор справочника (классификатора)». Мин. длина: 1. Макс. длина: 20	0..1
а) идентификатор справочника (классификатора) (атрибут codeListId)	обозначение справочника (классификатора), в соответствии с которым указан код	—	csdo:ReferenceDataIdType (M.SDT.00091) Нормализованная строка символов. Мин. длина: 1. Макс. длина: 20	1
5.2. ФИО (ccdo:FullNameDetails)	фамилия, имя, отчество (при наличии) участника пенсионного обеспечения	M.CDE.00029	ccdo:FullNameDetailsType (M.CDT.00016) Определяется областями значений вложенных элементов	1
5.2.1. Имя (csdo:FirstName)	имя физического лица	M.SDE.00109	csdo:Name120Type (M.SDT.00055) Нормализованная строка символов. Мин. длина: 1. Макс. длина: 120	0..1

Имя реквизита	Описание реквизита	Идентификатор	Тип данных	Мн.
5.2.2. Отчество (csdo:MiddleName)	отчество (второе или среднее имя) физического лица	M.SDE.00111	csdo:Name120Type (M.SDT.00055) Нормализованная строка символов. Мин. длина: 1. Макс. длина: 120	0..1
5.2.3. Фамилия (csdo:LastName)	фамилия физического лица	M.SDE.00110	csdo:Name120Type (M.SDT.00055) Нормализованная строка символов. Мин. длина: 1. Макс. длина: 120	0..1
5.3. Фамилия (csdo:LastName)	фамилия при рождении или другая фамилия участника пенсионного обеспечения	M.SDE.00110	csdo:Name120Type (M.SDT.00055) Нормализованная строка символов. Мин. длина: 1. Макс. длина: 120	0..*
5.4. Код страны гражданства (csdo:NationalityCountryCode)	код страны гражданства участника пенсионного обеспечения	M.SDE.00243	csdo:UnifiedCountryCodeType (M.SDT.00112) Значение двухбуквенного кода страны в соответствии со справочником (классификатором), идентификатор которого определен в атрибуте «Идентификатор справочника (классификатора)». Шаблон: [A-Z]{2}	0..*

Имя реквизита		Описание реквизита	Идентификатор	Тип данных	Мн.
	а) идентификатор справочника (классификатора) (атрибут codeListId)	обозначение справочника (классификатора), в соответствии с которым указан код	–	csdo:ReferenceDataIdType (M.SDT.00091) Нормализованная строка символов. Мин. длина: 1. Макс. длина: 20	1
5.5. Дата рождения (csdo:BirthDate)		дата рождения участника пенсионного обеспечения	M.SDE.00070	bdt:DateType (M.BDT.00005) Обозначение даты в соответствии с серией стандартов ISO 8601	1
5.6. Место рождения (spsdo:BirthPlaceName)		место рождения участника пенсионного обеспечения	M.SP.SDE.00129	csdo:Name500Type (M.SDT.00134) Нормализованная строка символов. Мин. длина: 1. Макс. длина: 500	0..1
5.7. Адрес (ccdo:SubjectAddressDetails)		адрес местожительства участника пенсионного обеспечения на дату обращения	M.CDE.00058	ccdo:SubjectAddressDetailsType (M.CDT.00064) Определяется областями значений вложенных элементов	0..1
	5.7.1. Код вида адреса (csdo:AddressKindCode)	кодированное обозначение вида адреса	M.SDE.00192	csdo:AddressKindCodeType (M.SDT.00162) Значение кода в соответствии со справочником видов адресов. Мин. длина: 1. Макс. длина: 20	0..1

Имя реквизита	Описание реквизита	Идентификатор	Тип данных	Мн.
5.7.2. Код страны (csdo:UnifiedCountryCode)	кодировое обозначение страны	M.SDE.00162	csdo:UnifiedCountryCodeType (M.SDT.00112) Значение двухбуквенного кода страны в соответствии со справочником (классификатором), идентификатор которого определен в атрибуте «Идентификатор справочника (классификатора)». Шаблон: [A-Z]{2}	0..1
а) идентификатор справочника (классификатора) (атрибут codeListId)	обозначение справочника (классификатора), в соответствии с которым указан код	—	csdo:ReferenceDataIdType (M.SDT.00091) Нормализованная строка символов. Мин. длина: 1. Макс. длина: 20	1
5.7.3. Код территории (csdo:TerritoryCode)	код единицы административно- территориального деления	M.SDE.00031	csdo:TerritoryCodeType (M.SDT.00031) Нормализованная строка символов. Мин. длина: 1. Макс. длина: 17	0..1
5.7.4. Регион (csdo:RegionName)	наименование единицы административно- территориального деления первого уровня	M.SDE.00007	csdo:Name120Type (M.SDT.00055) Нормализованная строка символов. Мин. длина: 1. Макс. длина: 120	0..1

Имя реквизита	Описание реквизита	Идентификатор	Тип данных	Мн.
5.7.5. Район (csdo:DistrictName)	наименование единицы административно- территориального деления второго уровня	M.SDE.00008	csdo:Name120Type (M.SDT.00055) Нормализованная строка символов. Мин. длина: 1. Макс. длина: 120	0..1
5.7.6. Город (csdo:CityName)	наименование города	M.SDE.00009	csdo:Name120Type (M.SDT.00055) Нормализованная строка символов. Мин. длина: 1. Макс. длина: 120	0..1
5.7.7. Населенный пункт (csdo:SettlementName)	наименование населенного пункта	M.SDE.00057	csdo:Name120Type (M.SDT.00055) Нормализованная строка символов. Мин. длина: 1. Макс. длина: 120	0..1
5.7.8. Улица (csdo:StreetName)	наименование элемента улично- дорожной сети городской инфраструктуры	M.SDE.00010	csdo:Name120Type (M.SDT.00055) Нормализованная строка символов. Мин. длина: 1. Макс. длина: 120	0..1
5.7.9. Номер дома (csdo:BuildingNumberId)	обозначение дома, корпуса, строения	M.SDE.00011	csdo:Id50Type (M.SDT.00093) Нормализованная строка символов. Мин. длина: 1. Макс. длина: 50	0..1
5.7.10. Номер помещения (csdo:RoomNumberId)	обозначение офиса или квартиры	M.SDE.00012	csdo:Id20Type (M.SDT.00092) Нормализованная строка символов. Мин. длина: 1. Макс. длина: 20	0..1

Имя реквизита	Описание реквизита	Идентификатор	Тип данных	Мн.
5.7.11. Почтовый индекс (csdo:PostCode)	почтовый индекс предприятия почтовой связи	M.SDE.00006	csdo:PostCodeType (M.SDT.00006) Нормализованная строка символов. Шаблон: [A-Z0-9][A-Z0-9-]{1,8}[A-Z0-9]	0..1
5.7.12. Номер абонентского ящика (csdo:PostOfficeBoxId)	номер абонентского ящика на предприятии почтовой связи	M.SDE.00013	csdo:Id20Type (M.SDT.00092) Нормализованная строка символов. Мин. длина: 1. Макс. длина: 20	0..1
5.8. Контактный реквизит (ccdo:CommunicationDetails)	контактный реквизит участника пенсионного обеспечения	M.CDE.00003	ccdo:CommunicationDetailsType (M.CDT.00003) Определяется областями значений вложенных элементов	0..*
5.8.1. Код вида связи (csdo:CommunicationChannel Code)	кодовое обозначение вида средства (канала) связи (телефон, факс, электронная почта и др.)	M.SDE.00014	csdo:CommunicationChannelCodeV2 Type (M.SDT.00163) Значение кода в соответствии с перечнем видов средств (каналов) связи. Мин. длина: 1. Макс. длина: 20	0..1
5.8.2. Наименование вида связи (csdo:CommunicationChannel Name)	наименование вида средства (канала) связи (телефон, факс, электронная почта и др.)	M.SDE.00093	csdo:Name120Type (M.SDT.00055) Нормализованная строка символов. Мин. длина: 1. Макс. длина: 120	0..1

Имя реквизита	Описание реквизита	Идентификатор	Тип данных	Мн.
5.8.3. Идентификатор канала связи (csdo:CommunicationChannelId)	последовательность символов, идентифицирующая канал связи (указание номера телефона, факса, адреса электронной почты и др.)	M.SDE.00015	csdo:CommunicationChannelIdType (M.SDT.00015) Нормализованная строка символов. Мин. длина: 1. Макс. длина: 1000	1..*
5.9. Пол (csdo:SexCode)	кодированное обозначение пола участника пенсионного обеспечения	M.SDE.00071	csdo:SexCodeType (M.SDT.00064) Значение кода в соответствии со справочником видов биологических полов. Мин. длина: 1. Макс. длина: 5	1
5.10. Удостоверение личности (ccdo:IdentityDocV3Details)	сведения о документе, удостоверяющем личность участника пенсионного обеспечения	M.CDE.00056	ccdo:IdentityDocDetailsV3Type (M.CDT.00062) Определяется областями значений вложенных элементов	0..1
5.10.1. Код страны (csdo:UnifiedCountryCode)	кодированное обозначение страны	M.SDE.00162	csdo:UnifiedCountryCodeType (M.SDT.00112) Значение двухбуквенного кода страны в соответствии со справочником (классификатором), идентификатор которого определен в атрибуте «Идентификатор справочника (классификатора)». Шаблон: [A-Z]{2}	1

Имя реквизита		Описание реквизита	Идентификатор	Тип данных	Мн.
	а) идентификатор справочника (классификатора) (атрибут codeListId)	обозначение справочника (классификатора), в соответствии с которым указан код	—	csdo:ReferenceDataIdType (M.SDT.00091) Нормализованная строка символов. Мин. длина: 1. Макс. длина: 20	1
5.10.2. Код вида документа, удостоверяющего личность (csdo:IdentityDocKindCode)		кодвое обозначение вида документа, удостоверяющего личность	M.SDE.00136	csdo:IdentityDocKindCodeType (M.SDT.00098) Нормализованная строка символов. Мин. длина: 1. Макс. длина: 20	0..1
	а) идентификатор справочника (классификатора) (атрибут codeListId)	обозначение справочника (классификатора), в соответствии с которым указан код	—	csdo:ReferenceDataIdType (M.SDT.00091) Нормализованная строка символов. Мин. длина: 1. Макс. длина: 20	0..1
5.10.3. Наименование вида документа (csdo:DocKindName)		наименование вида документа	M.SDE.00095	csdo:Name500Type (M.SDT.00134) Нормализованная строка символов. Мин. длина: 1. Макс. длина: 500	0..1
5.10.4. Серия документа (csdo:DocSeriesId)		цифровое или буквенно-цифровое обозначение серии документа	M.SDE.00157	csdo:Id20Type (M.SDT.00092) Нормализованная строка символов. Мин. длина: 1. Макс. длина: 20	0..1

Имя реквизита	Описание реквизита	Идентификатор	Тип данных	Мн.
5.10.5. Номер документа (csdo:DocId)	цифровое или буквенно-цифровое обозначение, присвоенное документу при его регистрации	M.SDE.00044	csdo:Id50Type (M.SDT.00093) Нормализованная строка символов. Мин. длина: 1. Макс. длина: 50	1
5.10.6. Дата документа (csdo:DocCreationDate)	дата выдачи, подписания, утверждения или регистрации документа	M.SDE.00045	bdt:DateType (M.BDT.00005) Обозначение даты в соответствии с серией стандартов ISO 8601	0..1
5.10.7. Дата истечения срока действия документа (csdo:DocValidityDate)	дата окончания срока, в течение которого документ имеет силу	M.SDE.00052	bdt:DateType (M.BDT.00005) Обозначение даты в соответствии с серией стандартов ISO 8601	0..1
5.10.8. Идентификатор уполномоченного органа (csdo:AuthorityId)	строка, идентифицирующая орган государственной власти либо уполномоченную им организацию, выдавшую документ	M.SDE.00068	csdo:Id20Type (M.SDT.00092) Нормализованная строка символов. Мин. длина: 1. Макс. длина: 20	0..1
5.10.9. Наименование уполномоченного органа (csdo:AuthorityName)	полное наименование органа государственной власти либо уполномоченной им организации, выдавшей документ	M.SDE.00066	csdo:Name300Type (M.SDT.00056) Нормализованная строка символов. Мин. длина: 1. Макс. длина: 300	0..1

Имя реквизита	Описание реквизита	Идентификатор	Тип данных	Мн.
5.11. Сведения об идентификационном номере участника пенсионного обеспечения (spcdo:PensionParticipantIdDetails)	сведения об индивидуальном (персональном) номере (счете) участника пенсионного обеспечения в государстве-члене	M.SP.CDE.00007	spcdo:PensionParticipantIdDetailsType (M.SP.CDT.00005) Определяется областями значений вложенных элементов	1..*
5.11.1. Код страны (csdo:UnifiedCountryCode)	кодировое обозначение страны	M.SDE.00162	csdo:UnifiedCountryCodeType (M.SDT.00112) Значение двухбуквенного кода страны в соответствии со справочником (классификатором), идентификатор которого определен в атрибуте «Идентификатор справочника (классификатора)». Шаблон: [A-Z]{2}	1
а) идентификатор справочника (классификатора) (атрибут codeListId)	обозначение справочника (классификатора), в соответствии с которым указан код	—	csdo:ReferenceDataIdType (M.SDT.00091) Нормализованная строка символов. Мин. длина: 1. Макс. длина: 20	1
5.11.2. Идентификационный номер участника пенсионного обеспечения (spsdo:PensionParticipantId)	индивидуальный (персональный) номер (счет) участника пенсионного обеспечения	M.SP.SDE.00005	csdo:Id20Type (M.SDT.00092) Нормализованная строка символов. Мин. длина: 1. Макс. длина: 20	1

Имя реквизита	Описание реквизита	Идентификатор	Тип данных	Мн.
5.12. Подтверждающий документ (spcdo:SupportingDocumentDetails)	сведения о документе, подтверждающем изменение фамилии, имени, отчества участника пенсионного обеспечения, степень родства, право наследования, совместное проживание с умершим трудящимся (членом семьи) на день его смерти	M.SP.CDE.00104	spcdo:SupportingDocumentDetailsType (M.SP.CDT.00081) Определяется областями значений вложенных элементов	0..*
5.12.1. Код страны (csdo:UnifiedCountryCode)	кодированное обозначение страны	M.SDE.00162	csdo:UnifiedCountryCodeType (M.SDT.00112) Значение двухбуквенного кода страны в соответствии со справочником (классификатором), идентификатор которого определен в атрибуте «Идентификатор справочника (классификатора)». Шаблон: [A-Z]{2}	1
а) идентификатор справочника (классификатора) (атрибут codeListId)	обозначение справочника (классификатора), в соответствии с которым указан код	—	csdo:ReferenceDataIdType (M.SDT.00091) Нормализованная строка символов. Мин. длина: 1. Макс. длина: 20	1

Имя реквизита	Описание реквизита	Идентификатор	Тип данных	Мн.
5.12.2. Код вида документа (csdo:DocKindCode)	кодированное обозначение вида подтверждающего документа	M.SDE.00054	csdo:UnifiedCode20Type (M.SDT.00140) Значение кода в соответствии со справочником (классификатором), идентификатор которого определен в атрибуте «Идентификатор справочника (классификатора)». Мин. длина: 1. Макс. длина: 20	1
a) идентификатор справочника (классификатора) (атрибут codeListId)	обозначение справочника (классификатора), в соответствии с которым указан код	—	csdo:ReferenceDataIdType (M.SDT.00091) Нормализованная строка символов. Мин. длина: 1. Макс. длина: 20	1
5.12.3. Наименование вида документа (csdo:DocKindName)	наименование вида подтверждающего документа	M.SDE.00095	csdo:Name500Type (M.SDT.00134) Нормализованная строка символов. Мин. длина: 1. Макс. длина: 500	0..1
5.12.4. Наименование документа (csdo:DocName)	наименование документа	M.SDE.00108	csdo:Name500Type (M.SDT.00134) Нормализованная строка символов. Мин. длина: 1. Макс. длина: 500	0..1

Имя реквизита	Описание реквизита	Идентификатор	Тип данных	Мн.
5.12.5. Серия документа (csdo:DocSeriesId)	цифровое или буквенно-цифровое обозначение серии документа	M.SDE.00157	csdo:Id20Type (M.SDT.00092) Нормализованная строка символов. Мин. длина: 1. Макс. длина: 20	0..1
5.12.6. Номер документа (csdo:DocId)	цифровое или буквенно-цифровое обозначение, присвоенное документу при его регистрации	M.SDE.00044	csdo:Id50Type (M.SDT.00093) Нормализованная строка символов. Мин. длина: 1. Макс. длина: 50	1
5.12.7. Идентификатор уполномоченного органа (csdo:AuthorityId)	идентификатор уполномоченного органа, выдавшего документ	M.SDE.00068	csdo:Id20Type (M.SDT.00092) Нормализованная строка символов. Мин. длина: 1. Макс. длина: 20	0..1
5.12.8. Наименование уполномоченного органа (csdo:AuthorityName)	наименование уполномоченного органа, выдавшего документ	M.SDE.00066	csdo:Name300Type (M.SDT.00056) Нормализованная строка символов. Мин. длина: 1. Макс. длина: 300	0..1
5.12.9. Дата документа (csdo:DocCreationDate)	дата выдачи, подписания, утверждения или регистрации документа	M.SDE.00045	bdt:DateType (M.BDT.00005) Обозначение даты в соответствии с серией стандартов ISO 8601	1
5.12.10. Дата истечения срока действия документа (csdo:DocValidityDate)	дата окончания срока, в течение которого документ имеет силу	M.SDE.00052	bdt:DateType (M.BDT.00005) Обозначение даты в соответствии с серией стандартов ISO 8601	0..1

Имя реквизита	Описание реквизита	Идентификатор	Тип данных	Мн.
5.13. Степень родства (spcdo:ConsanguinityDetails)	сведения о степени родства с умершим трудящимся (членом семьи)	M.SP.CDE.00010	spcdo:ConsanguinityDetailsType (M.SP.CDT.00008) Определяется областями значений вложенных элементов	0..1
5.13.1. Код степени родства (spsdo:ConsanguinityCode)	кодированное обозначение степени родства	M.SP.SDE.00130	csdo:UnifiedCode20Type (M.SDT.00140) Значение кода в соответствии со справочником (классификатором), идентификатор которого определен в атрибуте «Идентификатор справочника (классификатора)». Мин. длина: 1. Макс. длина: 20	0..1
а) идентификатор справочника (классификатора) (атрибут codeListId)	обозначение справочника (классификатора), в соответствии с которым указан код	—	csdo:ReferenceDataIdType (M.SDT.00091) Нормализованная строка символов. Мин. длина: 1. Макс. длина: 20	1
5.13.2. Наименование степени родства (spsdo:ConsanguinityName)	наименование степени родства	M.SP.SDE.00008	csdo:Name40Type (M.SDT.00069) Нормализованная строка символов. Мин. длина: 1. Макс. длина: 40	0..1

Имя реквизита	Описание реквизита	Идентификатор	Тип данных	Мн.
6. Представитель участника пенсионного обеспечения (spcdo:RepresentativePersonDetails)	сведения о представителе участника пенсионного обеспечения	M.SP.CDE.00014	spcdo:RepresentativePersonDetailsType (M.SP.CDT.00011) Определяется областями значений вложенных элементов	0..1
6.1. ФИО (ccdo:FullNameDetails)	фамилия, имя, отчество (при наличии) представителя участника пенсионного обеспечения	M.CDE.00029	ccdo:FullNameDetailsType (M.CDT.00016) Определяется областями значений вложенных элементов	1
6.1.1. Имя (csdo:FirstName)	имя физического лица	M.SDE.00109	csdo:Name120Type (M.SDT.00055) Нормализованная строка символов. Мин. длина: 1. Макс. длина: 120	0..1
6.1.2. Отчество (csdo:MiddleName)	отчество (второе или среднее имя) физического лица	M.SDE.00111	csdo:Name120Type (M.SDT.00055) Нормализованная строка символов. Мин. длина: 1. Макс. длина: 120	0..1
6.1.3. Фамилия (csdo:LastName)	фамилия физического лица	M.SDE.00110	csdo:Name120Type (M.SDT.00055) Нормализованная строка символов. Мин. длина: 1. Макс. длина: 120	0..1
6.2. Удостоверение личности (ccdo:IdentityDocV3Details)	сведения о документе, удостоверяющем личность представителя участника пенсионного обеспечения	M.CDE.00056	ccdo:IdentityDocDetailsV3Type (M.CDT.00062) Определяется областями значений вложенных элементов	1

Имя реквизита	Описание реквизита	Идентификатор	Тип данных	Мн.
6.2.1. Код страны (csdo:UnifiedCountryCode)	кодвое обозначение страны	M.SDE.00162	csdo:UnifiedCountryCodeType (M.SDT.00112) Значение двухбуквенного кода страны в соответствии со справочником (классификатором), идентификатор которого определен в атрибуте «Идентификатор справочника (классификатора)». Шаблон: [A-Z]{2}	1
а) идентификатор справочника (классификатора) (атрибут codeListId)	обозначение справочника (классификатора), в соответствии с которым указан код	—	csdo:ReferenceDataIdType (M.SDT.00091) Нормализованная строка символов. Мин. длина: 1. Макс. длина: 20	1
6.2.2. Код вида документа, удостоверяющего личность (csdo:IdentityDocKindCode)	кодвое обозначение вида документа, удостоверяющего личность	M.SDE.00136	csdo:IdentityDocKindCodeType (M.SDT.00098) Нормализованная строка символов. Мин. длина: 1. Макс. длина: 20	0..1
а) идентификатор справочника (классификатора) (атрибут codeListId)	обозначение справочника (классификатора), в соответствии с которым указан код	—	csdo:ReferenceDataIdType (M.SDT.00091) Нормализованная строка символов. Мин. длина: 1. Макс. длина: 20	0..1

Имя реквизита	Описание реквизита	Идентификатор	Тип данных	Мн.
6.2.3. Наименование вида документа (csdo:DocKindName)	наименование вида документа	M.SDE.00095	csdo:Name500Type (M.SDT.00134) Нормализованная строка символов. Мин. длина: 1. Макс. длина: 500	0..1
6.2.4. Серия документа (csdo:DocSeriesId)	цифровое или буквенно-цифровое обозначение серии документа	M.SDE.00157	csdo:Id20Type (M.SDT.00092) Нормализованная строка символов. Мин. длина: 1. Макс. длина: 20	0..1
6.2.5. Номер документа (csdo:DocId)	цифровое или буквенно-цифровое обозначение, присвоенное документу при его регистрации	M.SDE.00044	csdo:Id50Type (M.SDT.00093) Нормализованная строка символов. Мин. длина: 1. Макс. длина: 50	1
6.2.6. Дата документа (csdo:DocCreationDate)	дата выдачи, подписания, утверждения или регистрации документа	M.SDE.00045	bdt:DateType (M.BDT.00005) Обозначение даты в соответствии с серией стандартов ISO 8601	0..1
6.2.7. Дата истечения срока действия документа (csdo:DocValidityDate)	дата окончания срока, в течение которого документ имеет силу	M.SDE.00052	bdt:DateType (M.BDT.00005) Обозначение даты в соответствии с серией стандартов ISO 8601	0..1
6.2.8. Идентификатор уполномоченного органа (csdo:AuthorityId)	строка, идентифицирующая орган государственной власти либо уполномоченную им организацию, выдавшую документ	M.SDE.00068	csdo:Id20Type (M.SDT.00092) Нормализованная строка символов. Мин. длина: 1. Макс. длина: 20	0..1

Имя реквизита	Описание реквизита	Идентификатор	Тип данных	Мн.
6.2.9. Наименование уполномоченного органа (csdo:AuthorityName)	полное наименование органа государственной власти либо уполномоченной им организации, выдавшей документ	M.SDE.00066	csdo:Name300Type (M.SDT.00056) Нормализованная строка символов. Мин. длина: 1. Макс. длина: 300	0..1
6.3. Адрес (ccdo:SubjectAddressDetails)	адрес местожительства представителя участника пенсионного обеспечения на дату обращения	M.CDE.00058	ccdo:SubjectAddressDetailsType (M.CDT.00064) Определяется областями значений вложенных элементов	0..1
6.3.1. Код вида адреса (csdo:AddressKindCode)	кодированное обозначение вида адреса	M.SDE.00192	csdo:AddressKindCodeType (M.SDT.00162) Значение кода в соответствии со справочником видов адресов. Мин. длина: 1. Макс. длина: 20	0..1
6.3.2. Код страны (csdo:UnifiedCountryCode)	кодированное обозначение страны	M.SDE.00162	csdo:UnifiedCountryCodeType (M.SDT.00112) Значение двухбуквенного кода страны в соответствии со справочником (классификатором), идентификатор которого определен в атрибуте «Идентификатор справочника (классификатора)». Шаблон: [A-Z]{2}	0..1

Имя реквизита		Описание реквизита	Идентификатор	Тип данных	Мн.
	а) идентификатор справочника (классификатора) (атрибут codeListId)	обозначение справочника (классификатора), в соответствии с которым указан код	–	csdo:ReferenceDataIdType (M.SDT.00091) Нормализованная строка символов. Мин. длина: 1. Макс. длина: 20	1
6.3.3. Код территории (csdo:TerritoryCode)		код единицы административно-территориального деления	M.SDE.00031	csdo:TerritoryCodeType (M.SDT.00031) Нормализованная строка символов. Мин. длина: 1. Макс. длина: 17	0..1
6.3.4. Регион (csdo:RegionName)		наименование единицы административно-территориального деления первого уровня	M.SDE.00007	csdo:Name120Type (M.SDT.00055) Нормализованная строка символов. Мин. длина: 1. Макс. длина: 120	0..1
6.3.5. Район (csdo:DistrictName)		наименование единицы административно-территориального деления второго уровня	M.SDE.00008	csdo:Name120Type (M.SDT.00055) Нормализованная строка символов. Мин. длина: 1. Макс. длина: 120	0..1
6.3.6. Город (csdo:CityName)		наименование города	M.SDE.00009	csdo:Name120Type (M.SDT.00055) Нормализованная строка символов. Мин. длина: 1. Макс. длина: 120	0..1

Имя реквизита	Описание реквизита	Идентификатор	Тип данных	Мн.
6.3.7. Населенный пункт (csdo:SettlementName)	наименование населенного пункта	M.SDE.00057	csdo:Name120Type (M.SDT.00055) Нормализованная строка символов. Мин. длина: 1. Макс. длина: 120	0..1
6.3.8. Улица (csdo:StreetName)	наименование элемента улично-дорожной сети городской инфраструктуры	M.SDE.00010	csdo:Name120Type (M.SDT.00055) Нормализованная строка символов. Мин. длина: 1. Макс. длина: 120	0..1
6.3.9. Номер дома (csdo:BuildingNumberId)	обозначение дома, корпуса, строения	M.SDE.00011	csdo:Id50Type (M.SDT.00093) Нормализованная строка символов. Мин. длина: 1. Макс. длина: 50	0..1
6.3.10. Номер помещения (csdo:RoomNumberId)	обозначение офиса или квартиры	M.SDE.00012	csdo:Id20Type (M.SDT.00092) Нормализованная строка символов. Мин. длина: 1. Макс. длина: 20	0..1
6.3.11. Почтовый индекс (csdo:PostCode)	почтовый индекс предприятия почтовой связи	M.SDE.00006	csdo:PostCodeType (M.SDT.00006) Нормализованная строка символов. Шаблон: [A-Z0-9][A-Z0-9-]{1,8}[A-Z0-9]	0..1
6.3.12. Номер абонентского ящика (csdo:PostOfficeBoxId)	номер абонентского ящика на предприятии почтовой связи	M.SDE.00013	csdo:Id20Type (M.SDT.00092) Нормализованная строка символов. Мин. длина: 1. Макс. длина: 20	0..1

Имя реквизита	Описание реквизита	Идентификатор	Тип данных	Мн.
6.4. Контактный реквизит (ccdo:CommunicationDetails)	контактные реквизиты представителя участника пенсионного обеспечения	M.CDE.00003	ccdo:CommunicationDetailsType (M.CDT.00003) Определяется областями значений вложенных элементов	0..*
6.4.1. Код вида связи (csdo:CommunicationChannel Code)	кодированное обозначение вида средства (канала) связи (телефон, факс, электронная почта и др.)	M.SDE.00014	csdo:CommunicationChannelCodeV2 Type (M.SDT.00163) Значение кода в соответствии с перечнем видов средств (каналов) связи. Мин. длина: 1. Макс. длина: 20	0..1
6.4.2. Наименование вида связи (csdo:CommunicationChannel Name)	наименование вида средства (канала) связи (телефон, факс, электронная почта и др.)	M.SDE.00093	csdo:Name120Type (M.SDT.00055) Нормализованная строка символов. Мин. длина: 1. Макс. длина: 120	0..1
6.4.3. Идентификатор канала связи (csdo:CommunicationChannelId)	последовательность символов, идентифицирующая канал связи (указание номера телефона, факса, адреса электронной почты и др.)	M.SDE.00015	csdo:CommunicationChannelIdType (M.SDT.00015) Нормализованная строка символов. Мин. длина: 1. Макс. длина: 1000	1..*
6.5. Подтверждающий документ (spcdo:SupportingDocumentDetails)	сведения о документе, подтверждающем полномочия представителя участника пенсионного обеспечения	M.SP.CDE.00104	spcdo:SupportingDocumentDetailsType (M.SP.CDT.00081) Определяется областями значений вложенных элементов	1

Имя реквизита	Описание реквизита	Идентификатор	Тип данных	Мн.
6.5.1. Код страны (csdo:UnifiedCountryCode)	кодвое обозначение страны	M.SDE.00162	csdo:UnifiedCountryCodeType (M.SDT.00112) Значение двухбуквенного кода страны в соответствии со справочником (классификатором), идентификатор которого определен в атрибуте «Идентификатор справочника (классификатора)». Шаблон: [A-Z]{2}	1
а) идентификатор справочника (классификатора) (атрибут codeListId)	обозначение справочника (классификатора), в соответствии с которым указан код	—	csdo:ReferenceDataIdType (M.SDT.00091) Нормализованная строка символов. Мин. длина: 1. Макс. длина: 20	1
6.5.2. Код вида документа (csdo:DocKindCode)	кодвое обозначение вида подтверждающего документа	M.SDE.00054	csdo:UnifiedCode20Type (M.SDT.00140) Значение кода в соответствии со справочником (классификатором), идентификатор которого определен в атрибуте «Идентификатор справочника (классификатора)». Мин. длина: 1. Макс. длина: 20	1

Имя реквизита		Описание реквизита	Идентификатор	Тип данных	Мн.
	а) идентификатор справочника (классификатора) (атрибут codeListId)	обозначение справочника (классификатора), в соответствии с которым указан код	–	csdo:ReferenceDataIdType (M.SDT.00091) Нормализованная строка символов. Мин. длина: 1. Макс. длина: 20	1
6.5.3. Наименование вида документа (csdo:DocKindName)		наименование вида подтверждающего документа	M.SDE.00095	csdo:Name500Type (M.SDT.00134) Нормализованная строка символов. Мин. длина: 1. Макс. длина: 500	0..1
6.5.4. Наименование документа (csdo:DocName)		наименование документа	M.SDE.00108	csdo:Name500Type (M.SDT.00134) Нормализованная строка символов. Мин. длина: 1. Макс. длина: 500	0..1
6.5.5. Серия документа (csdo:DocSeriesId)		цифровое или буквенно-цифровое обозначение серии документа	M.SDE.00157	csdo:Id20Type (M.SDT.00092) Нормализованная строка символов. Мин. длина: 1. Макс. длина: 20	0..1
6.5.6. Номер документа (csdo:DocId)		цифровое или буквенно-цифровое обозначение, присвоенное документу при его регистрации	M.SDE.00044	csdo:Id50Type (M.SDT.00093) Нормализованная строка символов. Мин. длина: 1. Макс. длина: 50	1

Имя реквизита		Описание реквизита	Идентификатор	Тип данных	Мн.
6.5.7. Идентификатор уполномоченного органа (csdo:AuthorityId)		идентификатор уполномоченного органа, выдавшего документ	M.SDE.00068	csdo:Id20Type (M.SDT.00092) Нормализованная строка символов. Мин. длина: 1. Макс. длина: 20	0..1
6.5.8. Наименование уполномоченного органа (csdo:AuthorityName)		наименование уполномоченного органа, выдавшего документ	M.SDE.00066	csdo:Name300Type (M.SDT.00056) Нормализованная строка символов. Мин. длина: 1. Макс. длина: 300	0..1
6.5.9. Дата документа (csdo:DocCreationDate)		дата выдачи, подписания, утверждения или регистрации документа	M.SDE.00045	bdt:DateType (M.BDT.00005) Обозначение даты в соответствии с серией стандартов ISO 8601	1
6.5.10. Дата истечения срока действия документа (csdo:DocValidityDate)		дата окончания срока, в течение которого документ имеет силу	M.SDE.00052	bdt:DateType (M.BDT.00005) Обозначение даты в соответствии с серией стандартов ISO 8601	0..1
7. Сведения о получаемой пенсии (spcdo:PensionDetails)		сведения о пенсии, получаемой трудящимся (членом семьи)	M.SP.CDE.00028	spcdo:PensionDetailsType (M.SP.CDT.00022) Определяется областями значений вложенных элементов	0..*
7.1. Вид пенсии (spcdo:PensionKindDetails)		сведения о виде пенсии	M.SP.CDE.00018	spcdo:PensionKindDetailsType (M.SP.CDT.00016) Определяется областями значений вложенных элементов	1

Имя реквизита	Описание реквизита	Идентификатор	Тип данных	Мн.
7.1.1. Код вида пенсии (spsdo:PensionKindCode)	кодированное обозначение вида пенсии	M.SP.SDE.00006	csdo:UnifiedCode20Type (M.SDT.00140) Значение кода в соответствии со справочником (классификатором), идентификатор которого определен в атрибуте «Идентификатор справочника (классификатора)». Мин. длина: 1. Макс. длина: 20	0..1
а) идентификатор справочника (классификатора) (атрибут codeListId)	обозначение справочника (классификатора), в соответствии с которым указан код	—	csdo:ReferenceDataIdType (M.SDT.00091) Нормализованная строка символов. Мин. длина: 1. Макс. длина: 20	1
7.1.2. Наименование вида пенсии (spsdo:PensionKindName)	наименование вида пенсии	M.SP.SDE.00113	csdo:Name300Type (M.SDT.00056) Нормализованная строка символов. Мин. длина: 1. Макс. длина: 300	0..1

Имя реквизита	Описание реквизита	Идентификатор	Тип данных	Мн.
7.2. Код страны (csdo:UnifiedCountryCode)	кодировое обозначение страны	M.SDE.00162	csdo:UnifiedCountryCodeType (M.SDT.00112) Значение двухбуквенного кода страны в соответствии со справочником (классификатором), идентификатор которого определен в атрибуте «Идентификатор справочника (классификатора)». Шаблон: [A-Z]{2}	1
а) идентификатор справочника (классификатора) (атрибут codeListId)	обозначение справочника (классификатора), в соответствии с которым указан код	—	csdo:ReferenceDataIdType (M.SDT.00091) Нормализованная строка символов. Мин. длина: 1. Макс. длина: 20	1
7.3. Размер пенсии (spsdo:PensionAmount)	размер пенсии с указанием кода валюты	M.SP.SDE.00025	csdo:AmountWithNumericCurrency Type (M.SDT.00099) Число в десятичной системе счисления	1

Имя реквизита	Описание реквизита	Идентификатор	Тип данных	Мн.
а) код валюты (атрибут currencyCode)	кодовое обозначение валюты	—	csdo:CurrencyN3CodeType (M.SDT.00073) Значение цифрового кода в соответствии с классификатором валют, применяемым согласно Решению Комиссии Таможенного союза от 20 сентября 2010 г. № 378. Шаблон: [0-9]{3}	1
б) масштаб (атрибут scaleNumber)	масштаб денежной суммы в десятичной системе счисления, представленный в виде показателя степени числа 10	—	csdo:Number2Type (M.SDT.00096) Число в десятичной системе счисления. Макс. кол-во цифр: 2. Макс. кол-во дроб. цифр: 0	0..1
7.4. Период (ccdo:PeriodDetails)	дата начала и окончания получения пенсии	M.CDE.00044	ccdo:PeriodDetailsType (M.CDT.00026) Определяется областями значений вложенных элементов	1
7.4.1. Начальная дата и время (csdo:StartDateTime)	начальная дата и время	M.SDE.00133	bdt:DateTimeType (M.BDT.00006) Обозначение даты и времени в соответствии с серией стандартов ISO 8601	0..1
7.4.2. Конечная дата и время (csdo:EndDateTime)	конечная дата и время	M.SDE.00134	bdt:DateTimeType (M.BDT.00006) Обозначение даты и времени в соответствии с серией стандартов ISO 8601	0..1

Имя реквизита	Описание реквизита	Идентификатор	Тип данных	Мн.
8. Признак получения пенсий трудящимся (членом семьи) (spsdo:RetirementPaymentDetails Indicator)	признак получения трудящимся (членом семьи) пенсии из другого ведомства или государства	M.SP.SDE.00024	bdt:IndicatorType (M.BDT.00013) Одно из двух значений: «true» (истина) или «false» (ложь)	0..1
9. Сведения о факте получения пенсий трудящимся (spcdo:RetirementPaymentDetails)	сведения о факте получения пенсий трудящимся от другого государства (ведомства)	M.SP.CDE.00008	spcdo:RetirementPaymentDetailsType (M.SP.CDT.00006) Определяется областями значений вложенных элементов	0..*
9.1. Уполномоченный орган государства-члена (ccdo:UnifiedAuthorityDetails)	сведения о ведомстве или государстве, из которого получал пенсию трудящийся (член семьи)	M.CDE.00053	ccdo:UnifiedAuthorityDetailsType (M.CDT.00054) Определяется областями значений вложенных элементов	1
9.1.1. Код страны (csdo:UnifiedCountryCode)	кодированное обозначение страны	M.SDE.00162	csdo:UnifiedCountryCodeType (M.SDT.00112) Значение двухбуквенного кода страны в соответствии со справочником (классификатором), идентификатор которого определен в атрибуте «Идентификатор справочника (классификатора)». Шаблон: [A-Z]{2}	0..1

Имя реквизита		Описание реквизита	Идентификатор	Тип данных	Мн.
	а) идентификатор справочника (классификатора) (атрибут codeListId)	обозначение справочника (классификатора), в соответствии с которым указан код	–	csdo:ReferenceDataIdType (M.SDT.00091) Нормализованная строка символов. Мин. длина: 1. Макс. длина: 20	1
	9.1.2. Идентификатор уполномоченного органа (csdo:AuthorityId)	уникальный идентификатор уполномоченного органа	M.SDE.00068	csdo:Id20Type (M.SDT.00092) Нормализованная строка символов. Мин. длина: 1. Макс. длина: 20	0..1
	9.1.3. Наименование уполномоченного органа (csdo:AuthorityName)	полное наименование органа государственной власти либо уполномоченной им организации	M.SDE.00066	csdo:Name300Type (M.SDT.00056) Нормализованная строка символов. Мин. длина: 1. Макс. длина: 300	0..1
	9.1.4. Краткое наименование уполномоченного органа (csdo:AuthorityBriefName)	сокращенное наименование уполномоченного органа	M.SDE.00126	csdo:Name120Type (M.SDT.00055) Нормализованная строка символов. Мин. длина: 1. Макс. длина: 120	0..1
	9.2. Вид пенсии (spcdo:PensionKindDetails)	сведения о виде пенсии, которую трудящийся (член семьи) получал из другого ведомства или государства	M.SP.CDE.00018	spcdo:PensionKindDetailsType (M.SP.CDT.00016) Определяется областями значений вложенных элементов	1

Имя реквизита	Описание реквизита	Идентификатор	Тип данных	Мн.
9.2.1. Код вида пенсии (spsdo:PensionKindCode)	кодовое обозначение вида пенсии	M.SP.SDE.00006	csdo:UnifiedCode20Type (M.SDT.00140) Значение кода в соответствии со справочником (классификатором), идентификатор которого определен в атрибуте «Идентификатор справочника (классификатора)». Мин. длина: 1. Макс. длина: 20	0..1
a) идентификатор справочника (классификатора) (атрибут codeListId)	обозначение справочника (классификатора), в соответствии с которым указан код	—	csdo:ReferenceDataIdType (M.SDT.00091) Нормализованная строка символов. Мин. длина: 1. Макс. длина: 20	1
9.2.2. Наименование вида пенсии (spsdo:PensionKindName)	наименование вида пенсии	M.SP.SDE.00113	csdo:Name300Type (M.SDT.00056) Нормализованная строка символов. Мин. длина: 1. Макс. длина: 300	0..1
9.3. Период (ccdo:PeriodDetails)	дата начала и окончания получения пенсии из другого ведомства или государства	M.CDE.00044	ccdo:PeriodDetailsType (M.CDT.00026) Определяется областями значений вложенных элементов	1
9.3.1. Начальная дата и время (csdo:StartDateTime)	начальная дата и время	M.SDE.00133	bdt:DateTimeType (M.BDT.00006) Обозначение даты и времени в соответствии с серией стандартов ISO 8601	0..1

Имя реквизита		Описание реквизита	Идентификатор	Тип данных	Мн.
	9.3.2. Конечная дата и время (csdo:EndTime)	конечная дата и время	M.SDE.00134	bdt:DateTimeType (M.BDT.00006) Обозначение даты и времени в соответствии с серией стандартов ISO 8601	0..1
10. Сведения о трудовой деятельности (spcdo:LabourActivityDetails)		сведения о трудовой деятельности трудящегося (члена семьи)	M.SP.CDE.00019	spcdo:LabourActivityDetailsType (M.SP.CDT.00007) Определяется областями значений вложенных элементов	0..1
	10.1. Код вида участника пенсионного обеспечения (spsdo:PensionParticipantKindCode)	кодированное обозначение вида участника пенсионного обеспечения	M.SP.SDE.00128	csdo:UnifiedCode20Type (M.SDT.00140) Значение кода в соответствии со справочником (классификатором), идентификатор которого определен в атрибуте «Идентификатор справочника (классификатора)». Мин. длина: 1. Макс. длина: 20	1
	а) идентификатор справочника (классификатора) (атрибут codeListId)	обозначение справочника (классификатора), в соответствии с которым указан код	—	csdo:ReferenceDataIdType (M.SDT.00091) Нормализованная строка символов. Мин. длина: 1. Макс. длина: 20	1

Имя реквизита	Описание реквизита	Идентификатор	Тип данных	Мн.
10.2. Признак осуществления работы (spsdo:LabourCurrentActivityIndicator)	признак, указывающий на осуществление работы трудящимся (членом семьи)	M.SP.SDE.00019	bdt:IndicatorType (M.BDT.00013) Одно из двух значений: «true» (истина) или «false» (ложь)	1
10.3. Форма осуществления трудовой деятельности (spcdo:LabourActivityFormDetails)	сведения о форме осуществления трудовой деятельности	M.SP.CDE.00121	spcdo:LabourActivityFormDetailsType (M.SP.CDT.00096) Определяется областями значений вложенных элементов	0..1
10.3.1. Код формы осуществления трудовой деятельности (spsdo:LabourActivityFormCode)	кодированное обозначение формы осуществления трудовой деятельности	M.SP.SDE.00153	csdo:Code20Type (M.SDT.00160) Нормализованная строка символов. Мин. длина: 1. Макс. длина: 20	0..1
10.3.2. Наименование формы осуществления трудовой деятельности (spsdo:LabourActivityFormName)	наименование формы осуществления трудовой деятельности	M.SP.SDE.00154	csdo:Name120Type (M.SDT.00055) Нормализованная строка символов. Мин. длина: 1. Макс. длина: 120	0..1
10.4. Период (ccdo:PeriodDetails)	начало работы (дата приема на работу) и прекращение работы (дата увольнения)	M.CDE.00044	ccdo:PeriodDetailsType (M.CDT.00026) Определяется областями значений вложенных элементов	0..1
10.4.1. Начальная дата и время (csdo:StartDateTime)	начальная дата и время	M.SDE.00133	bdt:DateTimeType (M.BDT.00006) Обозначение даты и времени в соответствии с серией стандартов ISO 8601	0..1

Имя реквизита		Описание реквизита	Идентификатор	Тип данных	Мн.
	10.4.2. Конечная дата и время (csdo:EndTime)	конечная дата и время	M.SDE.00134	bdt:DateTimeType (M.BDT.00006) Обозначение даты и времени в соответствии с серией стандартов ISO 8601	0..1
11. Сведения об изменении размера пенсии (spcdo:RetirementPaymentChangeDetails)		сведения об изменении (перерасчете) размера пенсии трудящегося (члена семьи)	M.SP.CDE.00032	spcdo:RetirementPaymentChangeDetails Type (M.SP.CDT.00025) Определяется областями значений вложенных элементов	0..1
	11.1. Дата (csdo:EventDate)	дата, с которой изменился размер пенсии	M.SDE.00131	bdt:DateType (M.BDT.00005) Обозначение даты в соответствии с серией стандартов ISO 8601	1
	11.2. Размер пенсии (spsdo:PensionAmount)	пересчитанный размер пенсии с указанием кода валюты	M.SP.SDE.00025	csdo:AmountWithNumericCurrency Type (M.SDT.00099) Число в десятичной системе счисления	1
	а) код валюты (атрибут currencyCode)	кодировое обозначение валюты	—	csdo:CurrencyN3CodeType (M.SDT.00073) Значение цифрового кода в соответствии с классификатором валют, применяемым согласно Решению Комиссии Таможенного союза от 20 сентября 2010 г. № 378. Шаблон: [0-9]{3}	1

Имя реквизита		Описание реквизита	Идентификатор	Тип данных	Мн.
	б) масштаб (атрибут scaleNumber)	масштаб денежной суммы в десятичной системе счисления, представленный в виде показателя степени числа 10	—	csdo:Number2Type (M.SDT.00096) Число в десятичной системе счисления. Макс. кол-во цифр: 2. Макс. кол-во дроб. цифр: 0	0..1
12. Информация об умершем трудящемся (spcdo:PersonDeathDetails)		сведения о смерти трудящегося (члена семьи)	M.SP.CDE.00022	spcdo:PersonDeathDetailsType (M.SP.CDT.00017) Определяется областями значений вложенных элементов	0..1
12.1. Код вида участника пенсионного обеспечения (spsdo:PensionParticipantKindCode)		кодированное обозначение вида участника пенсионного обеспечения	M.SP.SDE.00128	csdo:UnifiedCode20Type (M.SDT.00140) Значение кода в соответствии со справочником (классификатором), идентификатор которого определен в атрибуте «Идентификатор справочника (классификатора)». Мин. длина: 1. Макс. длина: 20	0..1
	а) идентификатор справочника (классификатора) (атрибут codeListId)	обозначение справочника (классификатора), в соответствии с которым указан код	—	csdo:ReferenceDataIdType (M.SDT.00091) Нормализованная строка символов. Мин. длина: 1. Макс. длина: 20	1

Имя реквизита	Описание реквизита	Идентификатор	Тип данных	Мн.
12.2. ФИО (ccdo:FullNameDetails)	фамилия, имя, отчество (при наличии) трудящегося (члена семьи)	M.CDE.00029	ccdo:FullNameDetailsType (M.CDT.00016) Определяется областями значений вложенных элементов	0..1
12.2.1. Имя (csdo:FirstName)	имя физического лица	M.SDE.00109	csdo:Name120Type (M.SDT.00055) Нормализованная строка символов. Мин. длина: 1. Макс. длина: 120	0..1
12.2.2. Отчество (csdo:MiddleName)	отчество (второе или среднее имя) физического лица	M.SDE.00111	csdo:Name120Type (M.SDT.00055) Нормализованная строка символов. Мин. длина: 1. Макс. длина: 120	0..1
12.2.3. Фамилия (csdo:LastName)	фамилия физического лица	M.SDE.00110	csdo:Name120Type (M.SDT.00055) Нормализованная строка символов. Мин. длина: 1. Макс. длина: 120	0..1
12.3. Фамилия (csdo:LastName)	фамилия при рождении и другие фамилии (при наличии) трудящегося (члена семьи)	M.SDE.00110	csdo:Name120Type (M.SDT.00055) Нормализованная строка символов. Мин. длина: 1. Макс. длина: 120	0..*

Имя реквизита	Описание реквизита	Идентификатор	Тип данных	Мн.
12.4. Код страны гражданства (csdo:NationalityCountryCode)	кодировое обозначение страны гражданства	M.SDE.00243	csdo:UnifiedCountryCodeType (M.SDT.00112) Значение двухбуквенного кода страны в соответствии со справочником (классификатором), идентификатор которого определен в атрибуте «Идентификатор справочника (классификатора)». Шаблон: [A-Z]{2}	1
а) идентификатор справочника (классификатора) (атрибут codeListId)	обозначение справочника (классификатора), в соответствии с которым указан код	—	csdo:ReferenceDataIdType (M.SDT.00091) Нормализованная строка символов. Мин. длина: 1. Макс. длина: 20	1
12.5. Дата рождения (csdo:BirthDate)	дата рождения трудящегося (члена семьи)	M.SDE.00070	bdt:DateType (M.BDT.00005) Обозначение даты в соответствии с серией стандартов ISO 8601	1
12.6. Место рождения (spsdo:BirthPlaceName)	наименование места рождения трудящегося (члена семьи)	M.SP.SDE.00129	csdo:Name500Type (M.SDT.00134) Нормализованная строка символов. Мин. длина: 1. Макс. длина: 500	0..1

Имя реквизита	Описание реквизита	Идентификатор	Тип данных	Мн.
12.7. Пол (csdo:SexCode)	кодировое обозначение пола трудящегося (члена семьи)	M.SDE.00071	csdo:SexCodeType (M.SDT.00064) Значение кода в соответствии со справочником видов биологических полов. Мин. длина: 1. Макс. длина: 5	1
12.8. Сведения об идентификационном номере участника пенсионного обеспечения (spcdo:PensionParticipantIdDetails)	сведения об индивидуальном (персональном) номере (счете) участника пенсионного обеспечения в государстве- члене	M.SP.CDE.00007	spcdo:PensionParticipantIdDetailsType (M.SP.CDT.00005) Определяется областями значений вложенных элементов	1..*
12.8.1. Код страны (csdo:UnifiedCountryCode)	кодировое обозначение страны	M.SDE.00162	csdo:UnifiedCountryCodeType (M.SDT.00112) Значение двухбуквенного кода страны в соответствии со справочником (классификатором), идентификатор которого определен в атрибуте «Идентификатор справочника (классификатора)». Шаблон: [A-Z]{2}	1
а) идентификатор справочника (классификатора) (атрибут codeListId)	обозначение справочника (классификатора), в соответствии с которым указан код	—	csdo:ReferenceDataIdType (M.SDT.00091) Нормализованная строка символов. Мин. длина: 1. Макс. длина: 20	1

Имя реквизита		Описание реквизита	Идентификатор	Тип данных	Мн.
12.8.2. Идентификационный номер участника пенсионного обеспечения (spsdo:PensionParticipantId)		индивидуальный (персональный) номер (счет) участника пенсионного обеспечения	M.SP.SDE.00005	csdo:Id20Type (M.SDT.00092) Нормализованная строка символов. Мин. длина: 1. Макс. длина: 20	1
12.9. Подтверждающий документ (spcdo:SupportingDocumentDetails)		сведения о документе о смерти трудящегося	M.SP.CDE.00104	spcdo:SupportingDocumentDetailsType (M.SP.CDT.00081) Определяется областями значений вложенных элементов	1
12.9.1. Код страны (csdo:UnifiedCountryCode)		кодированное обозначение страны	M.SDE.00162	csdo:UnifiedCountryCodeType (M.SDT.00112) Значение двухбуквенного кода страны в соответствии со справочником (классификатором), идентификатор которого определен в атрибуте «Идентификатор справочника (классификатора)». Шаблон: [A-Z]{2}	1
а) идентификатор справочника (классификатора) (атрибут codeListId)		обозначение справочника (классификатора), в соответствии с которым указан код	—	csdo:ReferenceDataIdType (M.SDT.00091) Нормализованная строка символов. Мин. длина: 1. Макс. длина: 20	1

Имя реквизита	Описание реквизита	Идентификатор	Тип данных	Мн.
12.9.2. Код вида документа (csdo:DocKindCode)	кодвое обозначение вида подтверждающего документа	M.SDE.00054	csdo:UnifiedCode20Type (M.SDT.00140) Значение кода в соответствии со справочником (классификатором), идентификатор которого определен в атрибуте «Идентификатор справочника (классификатора)». Мин. длина: 1. Макс. длина: 20	1
a) идентификатор справочника (классификатора) (атрибут codeListId)	обозначение справочника (классификатора), в соответствии с которым указан код	—	csdo:ReferenceDataIdType (M.SDT.00091) Нормализованная строка символов. Мин. длина: 1. Макс. длина: 20	1
12.9.3. Наименование вида документа (csdo:DocKindName)	наименование вида подтверждающего документа	M.SDE.00095	csdo:Name500Type (M.SDT.00134) Нормализованная строка символов. Мин. длина: 1. Макс. длина: 500	0..1
12.9.4. Наименование документа (csdo:DocName)	наименование документа	M.SDE.00108	csdo:Name500Type (M.SDT.00134) Нормализованная строка символов. Мин. длина: 1. Макс. длина: 500	0..1

Имя реквизита	Описание реквизита	Идентификатор	Тип данных	Мн.
12.9.5. Серия документа (csdo:DocSeriesId)	цифровое или буквенно-цифровое обозначение серии документа	M.SDE.00157	csdo:Id20Type (M.SDT.00092) Нормализованная строка символов. Мин. длина: 1. Макс. длина: 20	0..1
12.9.6. Номер документа (csdo:DocId)	цифровое или буквенно-цифровое обозначение, присвоенное документу при его регистрации	M.SDE.00044	csdo:Id50Type (M.SDT.00093) Нормализованная строка символов. Мин. длина: 1. Макс. длина: 50	1
12.9.7. Идентификатор уполномоченного органа (csdo:AuthorityId)	идентификатор уполномоченного органа, выдавшего документ	M.SDE.00068	csdo:Id20Type (M.SDT.00092) Нормализованная строка символов. Мин. длина: 1. Макс. длина: 20	0..1
12.9.8. Наименование уполномоченного органа (csdo:AuthorityName)	наименование уполномоченного органа, выдавшего документ	M.SDE.00066	csdo:Name300Type (M.SDT.00056) Нормализованная строка символов. Мин. длина: 1. Макс. длина: 300	0..1
12.9.9. Дата документа (csdo:DocCreationDate)	дата выдачи, подписания, утверждения или регистрации документа	M.SDE.00045	bdt:DateType (M.BDT.00005) Обозначение даты в соответствии с серией стандартов ISO 8601	1
12.9.10. Дата истечения срока действия документа (csdo:DocValidityDate)	дата окончания срока, в течение которого документ имеет силу	M.SDE.00052	bdt:DateType (M.BDT.00005) Обозначение даты в соответствии с серией стандартов ISO 8601	0..1

Имя реквизита	Описание реквизита	Идентификатор	Тип данных	Мн.
12.10. Дата смерти (csdo:DeathDate)	дата смерти трудящегося (члена семьи)	M.SDE.00242	bdt:DateType (M.BDT.00005) Обозначение даты в соответствии с серией стандартов ISO 8601	1
12.11. Место смерти (spsdo:DeathPlaceName)	наименование места смерти трудящегося (члена семьи)	M.SP.SDE.00144	csdo:Name500Type (M.SDT.00134) Нормализованная строка символов. Мин. длина: 1. Макс. длина: 500	0..1
13. Сведения о вступлении в брак, расторжении брака, изменении ФИО (spcdo:PersonalFullNameChangeDetails)	сведения о вступлении в брак, расторжении брака, изменении фамилии, имени, отчества трудящегося (члена семьи)	M.SP.CDE.00012	spcdo:PersonalFullNameChangeDetailsType (M.SP.CDT.00009) Определяется областями значений вложенных элементов	0..1
13.1. Код вида участника пенсионного обеспечения (spsdo:PensionParticipantKindCode)	кодированное обозначение вида участника пенсионного обеспечения	M.SP.SDE.00128	csdo:UnifiedCode20Type (M.SDT.00140) Значение кода в соответствии со справочником (классификатором), идентификатор которого определен в атрибуте «Идентификатор справочника (классификатора)». Мин. длина: 1. Макс. длина: 20	1
а) идентификатор справочника (классификатора) (атрибут codeListId)	обозначение справочника (классификатора), в соответствии с которым указан код	—	csdo:ReferenceDataIdType (M.SDT.00091) Нормализованная строка символов. Мин. длина: 1. Макс. длина: 20	1

Имя реквизита	Описание реквизита	Идентификатор	Тип данных	Мн.
13.2. ФИО (ccdo:FullNameDetails)	прежние фамилии, имена (все), отчество (при наличии)	M.CDE.00029	ccdo:FullNameDetailsType (M.CDT.00016) Определяется областями значений вложенных элементов	0..*
13.2.1. Имя (csdo:FirstName)	имя физического лица	M.SDE.00109	csdo:Name120Type (M.SDT.00055) Нормализованная строка символов. Мин. длина: 1. Макс. длина: 120	0..1
13.2.2. Отчество (csdo:MiddleName)	отчество (второе или среднее имя) физического лица	M.SDE.00111	csdo:Name120Type (M.SDT.00055) Нормализованная строка символов. Мин. длина: 1. Макс. длина: 120	0..1
13.2.3. Фамилия (csdo:LastName)	фамилия физического лица	M.SDE.00110	csdo:Name120Type (M.SDT.00055) Нормализованная строка символов. Мин. длина: 1. Макс. длина: 120	0..1
13.3. Сведения о расторжении брака (spcdo:PersonMarriageDivorce Details)	сведения о расторжении брака	M.SP.CDE.00020	spcdo:PersonMarriageDivorceDetails Type (M.SP.CDT.00092) Определяется областями значений вложенных элементов	0..*
13.3.1. Признак расторжения брака (spsdo:PersonMarriageDivorce Indicator)	признак, указывающий на расторжение брака	M.SP.SDE.00023	bdt:IndicatorType (M.BDT.00013) Одно из двух значений: «true» (истина) или «false» (ложь)	1

Имя реквизита	Описание реквизита	Идентификатор	Тип данных	Мн.
13.3.2. Подтверждающий документ (spcdo:SupportingDocumentDetails)	сведения о документе о расторжении брака	M.SP.CDE.00104	spcdo:SupportingDocumentDetailsType (M.SP.CDT.00081) Определяется областями значений вложенных элементов	0..1
*.1. Код страны (csdo:UnifiedCountryCode)	кодировое обозначение страны	M.SDE.00162	csdo:UnifiedCountryCodeType (M.SDT.00112) Значение двухбуквенного кода страны в соответствии со справочником (классификатором), идентификатор которого определен в атрибуте «Идентификатор справочника (классификатора)». Шаблон: [A-Z]{2}	1
а) идентификатор справочника (классификатора) (атрибут codeListId)	обозначение справочника (классификатора), в соответствии с которым указан код	—	csdo:ReferenceDataIdType (M.SDT.00091) Нормализованная строка символов. Мин. длина: 1. Макс. длина: 20	1

Имя реквизита	Описание реквизита	Идентификатор	Тип данных	Мн.
*2. Код вида документа (csdo:DocKindCode)	кодовое обозначение вида подтверждающего документа	M.SDE.00054	csdo:UnifiedCode20Type (M.SDT.00140) Значение кода в соответствии со справочником (классификатором), идентификатор которого определен в атрибуте «Идентификатор справочника (классификатора)». Мин. длина: 1. Макс. длина: 20	1
а) идентификатор справочника (классификатора) (атрибут codeListId)	обозначение справочника (классификатора), в соответствии с которым указан код	—	csdo:ReferenceDataIdType (M.SDT.00091) Нормализованная строка символов. Мин. длина: 1. Макс. длина: 20	1
*3. Наименование вида документа (csdo:DocKindName)	наименование вида подтверждающего документа	M.SDE.00095	csdo:Name500Type (M.SDT.00134) Нормализованная строка символов. Мин. длина: 1. Макс. длина: 500	0..1
*4. Наименование документа (csdo:DocName)	наименование документа	M.SDE.00108	csdo:Name500Type (M.SDT.00134) Нормализованная строка символов. Мин. длина: 1. Макс. длина: 500	0..1

Имя реквизита	Описание реквизита	Идентификатор	Тип данных	Мн.
*.5. Серия документа (csdo:DocSeriesId)	цифровое или буквенно-цифровое обозначение серии документа	M.SDE.00157	csdo:Id20Type (M.SDT.00092) Нормализованная строка символов. Мин. длина: 1. Макс. длина: 20	0..1
*.6. Номер документа (csdo:DocId)	цифровое или буквенно-цифровое обозначение, присвоенное документу при его регистрации	M.SDE.00044	csdo:Id50Type (M.SDT.00093) Нормализованная строка символов. Мин. длина: 1. Макс. длина: 50	1
*.7. Идентификатор уполномоченного органа (csdo:AuthorityId)	идентификатор уполномоченного органа, выдавшего документ	M.SDE.00068	csdo:Id20Type (M.SDT.00092) Нормализованная строка символов. Мин. длина: 1. Макс. длина: 20	0..1
*.8. Наименование уполномоченного органа (csdo:AuthorityName)	наименование уполномоченного органа, выдавшего документ	M.SDE.00066	csdo:Name300Type (M.SDT.00056) Нормализованная строка символов. Мин. длина: 1. Макс. длина: 300	0..1
*.9. Дата документа (csdo:DocCreationDate)	дата выдачи, подписания, утверждения или регистрации документа	M.SDE.00045	bdt:DateType (M.BDT.00005) Обозначение даты в соответствии с серией стандартов ISO 8601	1
*.10. Дата истечения срока действия документа (csdo:DocValidityDate)	дата окончания срока, в течение которого документ имеет силу	M.SDE.00052	bdt:DateType (M.BDT.00005) Обозначение даты в соответствии с серией стандартов ISO 8601	0..1

Имя реквизита	Описание реквизита	Идентификатор	Тип данных	Мн.
13.4. Сведения о вступлении в новый брак (spcdo:PersonMarriageDetails)	сведения о вступление в новый брак	M.SP.CDE.00011	spcdo:PersonMarriageDetailsType (M.SP.CDT.00093) Определяется областями значений вложенных элементов	0..*
13.4.1. Признак вступления в новый брак (spsdo:PersonMarriageIndicator)	признак, указывающий на вступление в новый брак	M.SP.SDE.00022	bdt:IndicatorType (M.BDT.00013) Одно из двух значений: «true» (истина) или «false» (ложь)	1
13.4.2. Подтверждающий документ (spcdo:SupportingDocumentDetails)	сведения о документе о заключении брака	M.SP.CDE.00104	spcdo:SupportingDocumentDetailsType (M.SP.CDT.00081) Определяется областями значений вложенных элементов	0..1
*.1. Код страны (csdo:UnifiedCountryCode)	кодировое обозначение страны	M.SDE.00162	csdo:UnifiedCountryCodeType (M.SDT.00112) Значение двухбуквенного кода страны в соответствии со справочником (классификатором), идентификатор которого определен в атрибуте «Идентификатор справочника (классификатора)». Шаблон: [A-Z]{2}	1
а) идентификатор справочника (классификатора) (атрибут codeListId)	обозначение справочника (классификатора), в соответствии с которым указан код	—	csdo:ReferenceDataIdType (M.SDT.00091) Нормализованная строка символов. Мин. длина: 1. Макс. длина: 20	1

Имя реквизита	Описание реквизита	Идентификатор	Тип данных	Мн.
*2. Код вида документа (csdo:DocKindCode)	кодовое обозначение вида подтверждающего документа	M.SDE.00054	csdo:UnifiedCode20Type (M.SDT.00140) Значение кода в соответствии со справочником (классификатором), идентификатор которого определен в атрибуте «Идентификатор справочника (классификатора)». Мин. длина: 1. Макс. длина: 20	1
а) идентификатор справочника (классификатора) (атрибут codeListId)	обозначение справочника (классификатора), в соответствии с которым указан код	—	csdo:ReferenceDataIdType (M.SDT.00091) Нормализованная строка символов. Мин. длина: 1. Макс. длина: 20	1
*3. Наименование вида документа (csdo:DocKindName)	наименование вида подтверждающего документа	M.SDE.00095	csdo:Name500Type (M.SDT.00134) Нормализованная строка символов. Мин. длина: 1. Макс. длина: 500	0..1
*4. Наименование документа (csdo:DocName)	наименование документа	M.SDE.00108	csdo:Name500Type (M.SDT.00134) Нормализованная строка символов. Мин. длина: 1. Макс. длина: 500	0..1

Имя реквизита	Описание реквизита	Идентификатор	Тип данных	Мн.
*.5. Серия документа (csdo:DocSeriesId)	цифровое или буквенно-цифровое обозначение серии документа	M.SDE.00157	csdo:Id20Type (M.SDT.00092) Нормализованная строка символов. Мин. длина: 1. Макс. длина: 20	0..1
*.6. Номер документа (csdo:DocId)	цифровое или буквенно-цифровое обозначение, присвоенное документу при его регистрации	M.SDE.00044	csdo:Id50Type (M.SDT.00093) Нормализованная строка символов. Мин. длина: 1. Макс. длина: 50	1
*.7. Идентификатор уполномоченного органа (csdo:AuthorityId)	идентификатор уполномоченного органа, выдавшего документ	M.SDE.00068	csdo:Id20Type (M.SDT.00092) Нормализованная строка символов. Мин. длина: 1. Макс. длина: 20	0..1
*.8. Наименование уполномоченного органа (csdo:AuthorityName)	наименование уполномоченного органа, выдавшего документ	M.SDE.00066	csdo:Name300Type (M.SDT.00056) Нормализованная строка символов. Мин. длина: 1. Макс. длина: 300	0..1
*.9. Дата документа (csdo:DocCreationDate)	дата выдачи, подписания, утверждения или регистрации документа	M.SDE.00045	bdt:DateType (M.BDT.00005) Обозначение даты в соответствии с серией стандартов ISO 8601	1
*.10. Дата истечения срока действия документа (csdo:DocValidityDate)	дата окончания срока, в течение которого документ имеет силу	M.SDE.00052	bdt:DateType (M.BDT.00005) Обозначение даты в соответствии с серией стандартов ISO 8601	0..1

Имя реквизита	Описание реквизита	Идентификатор	Тип данных	Мн.
13.5. Причина изменения (spsdo:ChangeReasonText)	текстовое описание причины изменения фамилии	M.SP.SDE.00155	csdo:Text250Type (M.SDT.00072) Строка символов. Мин. длина: 1. Макс. длина: 250	0..1
13.6. Подтверждающий документ (spcdo:SupportingDocumentDetails)	сведения о документе об изменении фамилии, имени, отчества (при наличии)	M.SP.CDE.00104	spcdo:SupportingDocumentDetailsType (M.SP.CDT.00081) Определяется областями значений вложенных элементов	0..*
13.6.1. Код страны (csdo:UnifiedCountryCode)	кодированное обозначение страны	M.SDE.00162	csdo:UnifiedCountryCodeType (M.SDT.00112) Значение двухбуквенного кода страны в соответствии со справочником (классификатором), идентификатор которого определен в атрибуте «Идентификатор справочника (классификатора)». Шаблон: [A-Z]{2}	1
а) идентификатор справочника (классификатора) (атрибут codeListId)	обозначение справочника (классификатора), в соответствии с которым указан код	—	csdo:ReferenceDataIdType (M.SDT.00091) Нормализованная строка символов. Мин. длина: 1. Макс. длина: 20	1

Имя реквизита	Описание реквизита	Идентификатор	Тип данных	Мн.
13.6.2. Код вида документа (csdo:DocKindCode)	кодировое обозначение вида подтверждающего документа	M.SDE.00054	csdo:UnifiedCode20Type (M.SDT.00140) Значение кода в соответствии со справочником (классификатором), идентификатор которого определен в атрибуте «Идентификатор справочника (классификатора)». Мин. длина: 1. Макс. длина: 20	1
a) идентификатор справочника (классификатора) (атрибут codeListId)	обозначение справочника (классификатора), в соответствии с которым указан код	—	csdo:ReferenceDataIdType (M.SDT.00091) Нормализованная строка символов. Мин. длина: 1. Макс. длина: 20	1
13.6.3. Наименование вида документа (csdo:DocKindName)	наименование вида подтверждающего документа	M.SDE.00095	csdo:Name500Type (M.SDT.00134) Нормализованная строка символов. Мин. длина: 1. Макс. длина: 500	0..1
13.6.4. Наименование документа (csdo:DocName)	наименование документа	M.SDE.00108	csdo:Name500Type (M.SDT.00134) Нормализованная строка символов. Мин. длина: 1. Макс. длина: 500	0..1

Имя реквизита	Описание реквизита	Идентификатор	Тип данных	Мн.
13.6.5. Серия документа (csdo:DocSeriesId)	цифровое или буквенно-цифровое обозначение серии документа	M.SDE.00157	csdo:Id20Type (M.SDT.00092) Нормализованная строка символов. Мин. длина: 1. Макс. длина: 20	0..1
13.6.6. Номер документа (csdo:DocId)	цифровое или буквенно-цифровое обозначение, присвоенное документу при его регистрации	M.SDE.00044	csdo:Id50Type (M.SDT.00093) Нормализованная строка символов. Мин. длина: 1. Макс. длина: 50	1
13.6.7. Идентификатор уполномоченного органа (csdo:AuthorityId)	идентификатор уполномоченного органа, выдавшего документ	M.SDE.00068	csdo:Id20Type (M.SDT.00092) Нормализованная строка символов. Мин. длина: 1. Макс. длина: 20	0..1
13.6.8. Наименование уполномоченного органа (csdo:AuthorityName)	наименование уполномоченного органа, выдавшего документ	M.SDE.00066	csdo:Name300Type (M.SDT.00056) Нормализованная строка символов. Мин. длина: 1. Макс. длина: 300	0..1
13.6.9. Дата документа (csdo:DocCreationDate)	дата выдачи, подписания, утверждения или регистрации документа	M.SDE.00045	bdt:DateType (M.BDT.00005) Обозначение даты в соответствии с серией стандартов ISO 8601	1
13.6.10. Дата истечения срока действия документа (csdo:DocValidityDate)	дата окончания срока, в течение которого документ имеет силу	M.SDE.00052	bdt:DateType (M.BDT.00005) Обозначение даты в соответствии с серией стандартов ISO 8601	0..1

Имя реквизита	Описание реквизита	Идентификатор	Тип данных	Мн.
14. Сведения об изменении адреса местожительства (spcdo:PersonNewAddressDetails)	сведения об изменении адреса местожительства трудящегося (члена семьи)	M.SP.CDE.00036	spcdo:PersonNewAddressDetailsType (M.SP.CDT.00029) Определяется областями значений вложенных элементов	0..1
14.1. Код вида участника пенсионного обеспечения (spsdo:PensionParticipantKindCode)	кодированное обозначение вида участника пенсионного обеспечения	M.SP.SDE.00128	csdo:UnifiedCode20Type (M.SDT.00140) Значение кода в соответствии со справочником (классификатором), идентификатор которого определен в атрибуте «Идентификатор справочника (классификатора)». Мин. длина: 1. Макс. длина: 20	1
а) идентификатор справочника (классификатора) (атрибут codeListId)	обозначение справочника (классификатора), в соответствии с которым указан код	—	csdo:ReferenceDataIdType (M.SDT.00091) Нормализованная строка символов. Мин. длина: 1. Макс. длина: 20	1
14.2. Дата (csdo:EventDate)	дата смены местожительства	M.SDE.00131	bdt:DateType (M.BDT.00005) Обозначение даты в соответствии с серией стандартов ISO 8601	1

Имя реквизита	Описание реквизита	Идентификатор	Тип данных	Мн.
14.3. Код страны (csdo:UnifiedCountryCode)	кодовое обозначение государства проживания	M.SDE.00162	csdo:UnifiedCountryCodeType (M.SDT.00112) Значение двухбуквенного кода страны в соответствии со справочником (классификатором), идентификатор которого определен в атрибуте «Идентификатор справочника (классификатора)». Шаблон: [A-Z]{2}	1
а) идентификатор справочника (классификатора) (атрибут codeListId)	обозначение справочника (классификатора), в соответствии с которым указан код	—	csdo:ReferenceDataIdType (M.SDT.00091) Нормализованная строка символов. Мин. длина: 1. Макс. длина: 20	1
14.4. Адрес (ccdo:SubjectAddressDetails)	адрес местожительства	M.CDE.00058	ccdo:SubjectAddressDetailsType (M.CDT.00064) Определяется областями значений вложенных элементов	1
14.4.1. Код вида адреса (csdo:AddressKindCode)	кодовое обозначение вида адреса	M.SDE.00192	csdo:AddressKindCodeType (M.SDT.00162) Значение кода в соответствии со справочником видов адресов. Мин. длина: 1. Макс. длина: 20	0..1

Имя реквизита	Описание реквизита	Идентификатор	Тип данных	Мн.
14.4.2. Код страны (csdo:UnifiedCountryCode)	кодовое обозначение страны	M.SDE.00162	csdo:UnifiedCountryCodeType (M.SDT.00112) Значение двухбуквенного кода страны в соответствии со справочником (классификатором), идентификатор которого определен в атрибуте «Идентификатор справочника (классификатора)». Шаблон: [A-Z]{2}	0..1
а) идентификатор справочника (классификатора) (атрибут codeListId)	обозначение справочника (классификатора), в соответствии с которым указан код	—	csdo:ReferenceDataIdType (M.SDT.00091) Нормализованная строка символов. Мин. длина: 1. Макс. длина: 20	1
14.4.3. Код территории (csdo:TerritoryCode)	код единицы административно- территориального деления	M.SDE.00031	csdo:TerritoryCodeType (M.SDT.00031) Нормализованная строка символов. Мин. длина: 1. Макс. длина: 17	0..1
14.4.4. Регион (csdo:RegionName)	наименование единицы административно- территориального деления первого уровня	M.SDE.00007	csdo:Name120Type (M.SDT.00055) Нормализованная строка символов. Мин. длина: 1. Макс. длина: 120	0..1

Имя реквизита	Описание реквизита	Идентификатор	Тип данных	Мн.
14.4.5. Район (csdo:DistrictName)	наименование единицы административно- территориального деления второго уровня	M.SDE.00008	csdo:Name120Type (M.SDT.00055) Нормализованная строка символов. Мин. длина: 1. Макс. длина: 120	0..1
14.4.6. Город (csdo:CityName)	наименование города	M.SDE.00009	csdo:Name120Type (M.SDT.00055) Нормализованная строка символов. Мин. длина: 1. Макс. длина: 120	0..1
14.4.7. Населенный пункт (csdo:SettlementName)	наименование населенного пункта	M.SDE.00057	csdo:Name120Type (M.SDT.00055) Нормализованная строка символов. Мин. длина: 1. Макс. длина: 120	0..1
14.4.8. Улица (csdo:StreetName)	наименование элемента улично- дорожной сети городской инфраструктуры	M.SDE.00010	csdo:Name120Type (M.SDT.00055) Нормализованная строка символов. Мин. длина: 1. Макс. длина: 120	0..1
14.4.9. Номер дома (csdo:BuildingNumberId)	обозначение дома, корпуса, строения	M.SDE.00011	csdo:Id50Type (M.SDT.00093) Нормализованная строка символов. Мин. длина: 1. Макс. длина: 50	0..1
14.4.10. Номер помещения (csdo:RoomNumberId)	обозначение офиса или квартиры	M.SDE.00012	csdo:Id20Type (M.SDT.00092) Нормализованная строка символов. Мин. длина: 1. Макс. длина: 20	0..1

Имя реквизита		Описание реквизита	Идентификатор	Тип данных	Мн.
	14.4.11. Почтовый индекс (csdo:PostCode)	почтовый индекс предприятия почтовой связи	M.SDE.00006	csdo:PostCodeType (M.SDT.00006) Нормализованная строка символов. Шаблон: [A-Z0-9][A-Z0-9-]{1,8}[A-Z0-9]	0..1
	14.4.12. Номер абонентского ящика (csdo:PostOfficeBoxId)	номер абонентского ящика на предприятии почтовой связи	M.SDE.00013	csdo:Id20Type (M.SDT.00092) Нормализованная строка символов. Мин. длина: 1. Макс. длина: 20	0..1
15. Сведения об изменении гражданства (spcdo:NationalityChangeDetails)		сведения об изменении гражданства трудящегося (члена семьи)	M.SP.CDE.00034	spcdo:NationalityChangeDetailsType (M.SP.CDT.00028) Определяется областями значений вложенных элементов	0..1
	15.1. Код вида участника пенсионного обеспечения (spsdo:PensionParticipantKindCode)	кодовое обозначение вида участника пенсионного обеспечения	M.SP.SDE.00128	csdo:UnifiedCode20Type (M.SDT.00140) Значение кода в соответствии со справочником (классификатором), идентификатор которого определен в атрибуте «Идентификатор справочника (классификатора)». Мин. длина: 1. Макс. длина: 20	1

Имя реквизита		Описание реквизита	Идентификатор	Тип данных	Мн.
	а) идентификатор справочника (классификатора) (атрибут codeListId)	обозначение справочника (классификатора), в соответствии с которым указан код	—	csdo:ReferenceDataIdType (M.SDT.00091) Нормализованная строка символов. Мин. длина: 1. Макс. длина: 20	1
15.2. Код страны прежнего гражданства (spsdo:PriorNationalityCountryCode)		кодовое обозначение страны прежнего гражданства	M.SP.SDE.00156	csdo:UnifiedCountryCodeType (M.SDT.00112) Значение двухбуквенного кода страны в соответствии со справочником (классификатором), идентификатор которого определен в атрибуте «Идентификатор справочника (классификатора)». Шаблон: [A-Z]{2}	1
	а) идентификатор справочника (классификатора) (атрибут codeListId)	обозначение справочника (классификатора), в соответствии с которым указан код	—	csdo:ReferenceDataIdType (M.SDT.00091) Нормализованная строка символов. Мин. длина: 1. Макс. длина: 20	1

Имя реквизита	Описание реквизита	Идентификатор	Тип данных	Мн.
15.3. Код страны гражданства (csdo:NationalityCountryCode)	кодированное обозначение страны нового гражданства	M.SDE.00243	csdo:UnifiedCountryCodeType (M.SDT.00112) Значение двухбуквенного кода страны в соответствии со справочником (классификатором), идентификатор которого определен в атрибуте «Идентификатор справочника (классификатора)». Шаблон: [A-Z]{2}	1
а) идентификатор справочника (классификатора) (атрибут codeListId)	обозначение справочника (классификатора), в соответствии с которым указан код	—	csdo:ReferenceDataIdType (M.SDT.00091) Нормализованная строка символов. Мин. длина: 1. Макс. длина: 20	1
15.4. Дата (csdo:EventDate)	дата смены гражданства	M.SDE.00131	bdt:DateType (M.BDT.00005) Обозначение даты в соответствии с серией стандартов ISO 8601	1
15.5. Подтверждающий документ (spcdo:SupportingDocumentDetails)	сведения о документе о смене гражданства	M.SP.CDE.00104	spcdo:SupportingDocumentDetailsType (M.SP.CDT.00081) Определяется областями значений вложенных элементов	1

Имя реквизита	Описание реквизита	Идентификатор	Тип данных	Мн.
15.5.1. Код страны (csdo:UnifiedCountryCode)	кодировое обозначение страны	M.SDE.00162	csdo:UnifiedCountryCodeType (M.SDT.00112) Значение двухбуквенного кода страны в соответствии со справочником (классификатором), идентификатор которого определен в атрибуте «Идентификатор справочника (классификатора)». Шаблон: [A-Z]{2}	1
а) идентификатор справочника (классификатора) (атрибут codeListId)	обозначение справочника (классификатора), в соответствии с которым указан код	—	csdo:ReferenceDataIdType (M.SDT.00091) Нормализованная строка символов. Мин. длина: 1. Макс. длина: 20	1
15.5.2. Код вида документа (csdo:DocKindCode)	кодировое обозначение вида подтверждающего документа	M.SDE.00054	csdo:UnifiedCode20Type (M.SDT.00140) Значение кода в соответствии со справочником (классификатором), идентификатор которого определен в атрибуте «Идентификатор справочника (классификатора)». Мин. длина: 1. Макс. длина: 20	1

Имя реквизита		Описание реквизита	Идентификатор	Тип данных	Мн.
	а) идентификатор справочника (классификатора) (атрибут codeListId)	обозначение справочника (классификатора), в соответствии с которым указан код	–	csdo:ReferenceDataIdType (M.SDT.00091) Нормализованная строка символов. Мин. длина: 1. Макс. длина: 20	1
15.5.3. Наименование вида документа (csdo:DocKindName)		наименование вида подтверждающего документа	M.SDE.00095	csdo:Name500Type (M.SDT.00134) Нормализованная строка символов. Мин. длина: 1. Макс. длина: 500	0..1
15.5.4. Наименование документа (csdo:DocName)		наименование документа	M.SDE.00108	csdo:Name500Type (M.SDT.00134) Нормализованная строка символов. Мин. длина: 1. Макс. длина: 500	0..1
15.5.5. Серия документа (csdo:DocSeriesId)		цифровое или буквенно-цифровое обозначение серии документа	M.SDE.00157	csdo:Id20Type (M.SDT.00092) Нормализованная строка символов. Мин. длина: 1. Макс. длина: 20	0..1
15.5.6. Номер документа (csdo:DocId)		цифровое или буквенно-цифровое обозначение, присвоенное документу при его регистрации	M.SDE.00044	csdo:Id50Type (M.SDT.00093) Нормализованная строка символов. Мин. длина: 1. Макс. длина: 50	1

Имя реквизита		Описание реквизита	Идентификатор	Тип данных	Мн.
15.5.	15.5.7. Идентификатор уполномоченного органа (csdo:AuthorityId)	идентификатор уполномоченного органа, выдавшего документ	M.SDE.00068	csdo:Id20Type (M.SDT.00092) Нормализованная строка символов. Мин. длина: 1. Макс. длина: 20	0..1
	15.5.8. Наименование уполномоченного органа (csdo:AuthorityName)	наименование уполномоченного органа, выдавшего документ	M.SDE.00066	csdo:Name300Type (M.SDT.00056) Нормализованная строка символов. Мин. длина: 1. Макс. длина: 300	0..1
	15.5.9. Дата документа (csdo:DocCreationDate)	дата выдачи, подписания, утверждения или регистрации документа	M.SDE.00045	bdt:DateType (M.BDT.00005) Обозначение даты в соответствии с серией стандартов ISO 8601	1
	15.5.10. Дата истечения срока действия документа (csdo:DocValidityDate)	дата окончания срока, в течение которого документ имеет силу	M.SDE.00052	bdt:DateType (M.BDT.00005) Обозначение даты в соответствии с серией стандартов ISO 8601	0..1
16. Сведения об иждивенце (spcdo:DependantDetails)		сведения об иждивенцах (членах семьи) трудящегося (умершего трудящегося)	M.SP.CDE.00031	spcdo:DependantDetailsType (M.SP.CDT.00024) Определяется областями значений вложенных элементов	0..*
16.1. ФИО (ccdo:FullNameDetails)		фамилия, имя, отчество (при наличии) иждивенца	M.CDE.00029	ccdo:FullNameDetailsType (M.CDT.00016) Определяется областями значений вложенных элементов	1

Имя реквизита	Описание реквизита	Идентификатор	Тип данных	Мн.
16.1.1. Имя (csdo:FirstName)	имя физического лица	M.SDE.00109	csdo:Name120Type (M.SDT.00055) Нормализованная строка символов. Мин. длина: 1. Макс. длина: 120	0..1
16.1.2. Отчество (csdo:MiddleName)	отчество (второе или среднее имя) физического лица	M.SDE.00111	csdo:Name120Type (M.SDT.00055) Нормализованная строка символов. Мин. длина: 1. Макс. длина: 120	0..1
16.1.3. Фамилия (csdo:LastName)	фамилия физического лица	M.SDE.00110	csdo:Name120Type (M.SDT.00055) Нормализованная строка символов. Мин. длина: 1. Макс. длина: 120	0..1
16.2. Дата рождения (csdo:BirthDate)	дата рождения иждивенца	M.SDE.00070	bdt:DateType (M.BDT.00005) Обозначение даты в соответствии с серией стандартов ISO 8601	1
16.3. Степень родства (spcdo:ConsanguinityDetails)	степень родства	M.SP.CDE.00010	spcdo:ConsanguinityDetailsType (M.SP.CDT.00008) Определяется областями значений вложенных элементов	1

Имя реквизита	Описание реквизита	Идентификатор	Тип данных	Мн.
16.3.1. Код степени родства (spsdo:ConsanguinityCode)	кодовое обозначение степени родства	M.SP.SDE.00130	csdo:UnifiedCode20Type (M.SDT.00140) Значение кода в соответствии со справочником (классификатором), идентификатор которого определен в атрибуте «Идентификатор справочника (классификатора)». Мин. длина: 1. Макс. длина: 20	0..1
а) идентификатор справочника (классификатора) (атрибут codeListId)	обозначение справочника (классификатора), в соответствии с которым указан код	—	csdo:ReferenceDataIdType (M.SDT.00091) Нормализованная строка символов. Мин. длина: 1. Макс. длина: 20	1
16.3.2. Наименование степени родства (spsdo:ConsanguinityName)	наименование степени родства	M.SP.SDE.00008	csdo:Name40Type (M.SDT.00069) Нормализованная строка символов. Мин. длина: 1. Макс. длина: 40	0..1
16.4. Подтверждающий документ (spcdo:SupportingDocumentDetails)	сведения о документе, подтверждающем родство	M.SP.CDE.00104	spcdo:SupportingDocumentDetailsType (M.SP.CDT.00081) Определяется областями значений вложенных элементов	1

Имя реквизита	Описание реквизита	Идентификатор	Тип данных	Мн.
16.4.1. Код страны (csdo:UnifiedCountryCode)	кодировое обозначение страны	M.SDE.00162	csdo:UnifiedCountryCodeType (M.SDT.00112) Значение двухбуквенного кода страны в соответствии со справочником (классификатором), идентификатор которого определен в атрибуте «Идентификатор справочника (классификатора)». Шаблон: [A-Z]{2}	1
а) идентификатор справочника (классификатора) (атрибут codeListId)	обозначение справочника (классификатора), в соответствии с которым указан код	—	csdo:ReferenceDataIdType (M.SDT.00091) Нормализованная строка символов. Мин. длина: 1. Макс. длина: 20	1
16.4.2. Код вида документа (csdo:DocKindCode)	кодировое обозначение вида подтверждающего документа	M.SDE.00054	csdo:UnifiedCode20Type (M.SDT.00140) Значение кода в соответствии со справочником (классификатором), идентификатор которого определен в атрибуте «Идентификатор справочника (классификатора)». Мин. длина: 1. Макс. длина: 20	1

Имя реквизита		Описание реквизита	Идентификатор	Тип данных	Мн.
	а) идентификатор справочника (классификатора) (атрибут codeListId)	обозначение справочника (классификатора), в соответствии с которым указан код	–	csdo:ReferenceDataIdType (M.SDT.00091) Нормализованная строка символов. Мин. длина: 1. Макс. длина: 20	1
16.4.3. Наименование вида документа (csdo:DocKindName)		наименование вида подтверждающего документа	M.SDE.00095	csdo:Name500Type (M.SDT.00134) Нормализованная строка символов. Мин. длина: 1. Макс. длина: 500	0..1
16.4.4. Наименование документа (csdo:DocName)		наименование документа	M.SDE.00108	csdo:Name500Type (M.SDT.00134) Нормализованная строка символов. Мин. длина: 1. Макс. длина: 500	0..1
16.4.5. Серия документа (csdo:DocSeriesId)		цифровое или буквенно-цифровое обозначение серии документа	M.SDE.00157	csdo:Id20Type (M.SDT.00092) Нормализованная строка символов. Мин. длина: 1. Макс. длина: 20	0..1
16.4.6. Номер документа (csdo:DocId)		цифровое или буквенно-цифровое обозначение, присвоенное документу при его регистрации	M.SDE.00044	csdo:Id50Type (M.SDT.00093) Нормализованная строка символов. Мин. длина: 1. Макс. длина: 50	1

Имя реквизита	Описание реквизита	Идентификатор	Тип данных	Мн.
16.4.7. Идентификатор уполномоченного органа (csdo:AuthorityId)	идентификатор уполномоченного органа, выдавшего документ	M.SDE.00068	csdo:Id20Type (M.SDT.00092) Нормализованная строка символов. Мин. длина: 1. Макс. длина: 20	0..1
16.4.8. Наименование уполномоченного органа (csdo:AuthorityName)	наименование уполномоченного органа, выдавшего документ	M.SDE.00066	csdo:Name300Type (M.SDT.00056) Нормализованная строка символов. Мин. длина: 1. Макс. длина: 300	0..1
16.4.9. Дата документа (csdo:DocCreationDate)	дата выдачи, подписания, утверждения или регистрации документа	M.SDE.00045	bdt:DateType (M.BDT.00005) Обозначение даты в соответствии с серией стандартов ISO 8601	1
16.4.10. Дата истечения срока действия документа (csdo:DocValidityDate)	дата окончания срока, в течение которого документ имеет силу	M.SDE.00052	bdt:DateType (M.BDT.00005) Обозначение даты в соответствии с серией стандартов ISO 8601	0..1
16.5. Код страны (csdo:UnifiedCountryCode)	код страны проживания иждивенца	M.SDE.00162	csdo:UnifiedCountryCodeType (M.SDT.00112) Значение двухбуквенного кода страны в соответствии со справочником (классификатором), идентификатор которого определен в атрибуте «Идентификатор справочника (классификатора)». Шаблон: [A-Z]{2}	1

Имя реквизита	Описание реквизита	Идентификатор	Тип данных	Мн.
а) идентификатор справочника (классификатора) (атрибут codeListId)	обозначение справочника (классификатора), в соответствии с которым указан код	—	csdo:ReferenceDataIdType (M.SDT.00091) Нормализованная строка символов. Мин. длина: 1. Макс. длина: 20	1
16.6. Адрес (ccdo:SubjectAddressDetails)	адрес местожительства иждивенца	M.CDE.00058	ccdo:SubjectAddressDetailsType (M.CDT.00064) Определяется областями значений вложенных элементов	1
16.6.1. Код вида адреса (csdo:AddressKindCode)	кодированное обозначение вида адреса	M.SDE.00192	csdo:AddressKindCodeType (M.SDT.00162) Значение кода в соответствии со справочником видов адресов. Мин. длина: 1. Макс. длина: 20	0..1
16.6.2. Код страны (csdo:UnifiedCountryCode)	кодированное обозначение страны	M.SDE.00162	csdo:UnifiedCountryCodeType (M.SDT.00112) Значение двухбуквенного кода страны в соответствии со справочником (классификатором), идентификатор которого определен в атрибуте «Идентификатор справочника (классификатора)». Шаблон: [A-Z]{2}	0..1

Имя реквизита		Описание реквизита	Идентификатор	Тип данных	Мн.
	а) идентификатор справочника (классификатора) (атрибут codeListId)	обозначение справочника (классификатора), в соответствии с которым указан код	–	csdo:ReferenceDataIdType (M.SDT.00091) Нормализованная строка символов. Мин. длина: 1. Макс. длина: 20	1
16.6.3. Код территории (csdo:TerritoryCode)		код единицы административно-территориального деления	M.SDE.00031	csdo:TerritoryCodeType (M.SDT.00031) Нормализованная строка символов. Мин. длина: 1. Макс. длина: 17	0..1
16.6.4. Регион (csdo:RegionName)		наименование единицы административно-территориального деления первого уровня	M.SDE.00007	csdo:Name120Type (M.SDT.00055) Нормализованная строка символов. Мин. длина: 1. Макс. длина: 120	0..1
16.6.5. Район (csdo:DistrictName)		наименование единицы административно-территориального деления второго уровня	M.SDE.00008	csdo:Name120Type (M.SDT.00055) Нормализованная строка символов. Мин. длина: 1. Макс. длина: 120	0..1
16.6.6. Город (csdo:CityName)		наименование города	M.SDE.00009	csdo:Name120Type (M.SDT.00055) Нормализованная строка символов. Мин. длина: 1. Макс. длина: 120	0..1

Имя реквизита	Описание реквизита	Идентификатор	Тип данных	Мн.
16.6.7. Населенный пункт (csdo:SettlementName)	наименование населенного пункта	M.SDE.00057	csdo:Name120Type (M.SDT.00055) Нормализованная строка символов. Мин. длина: 1. Макс. длина: 120	0..1
16.6.8. Улица (csdo:StreetName)	наименование элемента улично-дорожной сети городской инфраструктуры	M.SDE.00010	csdo:Name120Type (M.SDT.00055) Нормализованная строка символов. Мин. длина: 1. Макс. длина: 120	0..1
16.6.9. Номер дома (csdo:BuildingNumberId)	обозначение дома, корпуса, строения	M.SDE.00011	csdo:Id50Type (M.SDT.00093) Нормализованная строка символов. Мин. длина: 1. Макс. длина: 50	0..1
16.6.10. Номер помещения (csdo:RoomNumberId)	обозначение офиса или квартиры	M.SDE.00012	csdo:Id20Type (M.SDT.00092) Нормализованная строка символов. Мин. длина: 1. Макс. длина: 20	0..1
16.6.11. Почтовый индекс (csdo:PostCode)	почтовый индекс предприятия почтовой связи	M.SDE.00006	csdo:PostCodeType (M.SDT.00006) Нормализованная строка символов. Шаблон: [A-Z0-9][A-Z0-9-]{1,8}[A-Z0-9]	0..1
16.6.12. Номер абонентского ящика (csdo:PostOfficeBoxId)	номер абонентского ящика на предприятии почтовой связи	M.SDE.00013	csdo:Id20Type (M.SDT.00092) Нормализованная строка символов. Мин. длина: 1. Макс. длина: 20	0..1

Имя реквизита	Описание реквизита	Идентификатор	Тип данных	Мн.
16.7. Сведения об учебе иждивенца (spcdo:DependantEducationDetails)	сведения об учебе иждивенца	M.SP.CDE.00037	spcdo:DependantEducationDetailsType (M.SP.CDT.00030) Определяется областями значений вложенных элементов	0..1
16.7.1. ФИО (ccdo:FullNameDetails)	фамилия, имя, отчество (при наличии) иждивенца	M.CDE.00029	ccdo:FullNameDetailsType (M.CDT.00016) Определяется областями значений вложенных элементов	1
*.1. Имя (csdo:FirstName)	имя физического лица	M.SDE.00109	csdo:Name120Type (M.SDT.00055) Нормализованная строка символов. Мин. длина: 1. Макс. длина: 120	0..1
*.2. Отчество (csdo:MiddleName)	отчество (второе или среднее имя) физического лица	M.SDE.00111	csdo:Name120Type (M.SDT.00055) Нормализованная строка символов. Мин. длина: 1. Макс. длина: 120	0..1
*.3. Фамилия (csdo:LastName)	фамилия физического лица	M.SDE.00110	csdo:Name120Type (M.SDT.00055) Нормализованная строка символов. Мин. длина: 1. Макс. длина: 120	0..1
16.7.2. Дата рождения (csdo:BirthDate)	дата рождения иждивенца	M.SDE.00070	bdt:DateType (M.BDT.00005) Обозначение даты в соответствии с серией стандартов ISO 8601	1

Имя реквизита	Описание реквизита	Идентификатор	Тип данных	Мн.
16.7.3. Наименование учебного заведения (spsdo:EducationalInstitutionName)	наименование учебного заведения	M.SP.SDE.00043	csdo:Name250Type (M.SDT.00068) Нормализованная строка символов. Мин. длина: 1. Макс. длина: 250	1
16.7.4. Адрес (ccdo:SubjectAddressDetails)	адрес учебного заведения	M.CDE.00058	ccdo:SubjectAddressDetailsType (M.CDT.00064) Определяется областями значений вложенных элементов	1
*.1. Код вида адреса (csdo:AddressKindCode)	кодированное обозначение вида адреса	M.SDE.00192	csdo:AddressKindCodeType (M.SDT.00162) Значение кода в соответствии со справочником видов адресов. Мин. длина: 1. Макс. длина: 20	0..1
*.2. Код страны (csdo:UnifiedCountryCode)	кодированное обозначение страны	M.SDE.00162	csdo:UnifiedCountryCodeType (M.SDT.00112) Значение двухбуквенного кода страны в соответствии со справочником (классификатором), идентификатор которого определен в атрибуте «Идентификатор справочника (классификатора)». Шаблон: [A-Z]{2}	0..1

Имя реквизита		Описание реквизита	Идентификатор	Тип данных	Мн.
	а) идентификатор справочника (классификатора) (атрибут codeListId)	обозначение справочника (классификатора), в соответствии с которым указан код	—	csdo:ReferenceDataIdType (M.SDT.00091) Нормализованная строка символов. Мин. длина: 1. Макс. длина: 20	1
*.3. Код территории (csdo:TerritoryCode)		код единицы административно-территориального деления	M.SDE.00031	csdo:TerritoryCodeType (M.SDT.00031) Нормализованная строка символов. Мин. длина: 1. Макс. длина: 17	0..1
*.4. Регион (csdo:RegionName)		наименование единицы административно-территориального деления первого уровня	M.SDE.00007	csdo:Name120Type (M.SDT.00055) Нормализованная строка символов. Мин. длина: 1. Макс. длина: 120	0..1
*.5. Район (csdo:DistrictName)		наименование единицы административно-территориального деления второго уровня	M.SDE.00008	csdo:Name120Type (M.SDT.00055) Нормализованная строка символов. Мин. длина: 1. Макс. длина: 120	0..1
*.6. Город (csdo:CityName)		наименование города	M.SDE.00009	csdo:Name120Type (M.SDT.00055) Нормализованная строка символов. Мин. длина: 1. Макс. длина: 120	0..1

Имя реквизита	Описание реквизита	Идентификатор	Тип данных	Мн.
*.7. Населенный пункт (csdo:SettlementName)	наименование населенного пункта	M.SDE.00057	csdo:Name120Type (M.SDT.00055) Нормализованная строка символов. Мин. длина: 1. Макс. длина: 120	0..1
*.8. Улица (csdo:StreetName)	наименование элемента улично-дорожной сети городской инфраструктуры	M.SDE.00010	csdo:Name120Type (M.SDT.00055) Нормализованная строка символов. Мин. длина: 1. Макс. длина: 120	0..1
*.9. Номер дома (csdo:BuildingNumberId)	обозначение дома, корпуса, строения	M.SDE.00011	csdo:Id50Type (M.SDT.00093) Нормализованная строка символов. Мин. длина: 1. Макс. длина: 50	0..1
*.10. Номер помещения (csdo:RoomNumberId)	обозначение офиса или квартиры	M.SDE.00012	csdo:Id20Type (M.SDT.00092) Нормализованная строка символов. Мин. длина: 1. Макс. длина: 20	0..1
*.11. Почтовый индекс (csdo:PostCode)	почтовый индекс предприятия почтовой связи	M.SDE.00006	csdo:PostCodeType (M.SDT.00006) Нормализованная строка символов. Шаблон: [A-Z0-9][A-Z0-9-]{1,8}[A-Z0-9]	0..1
*.12. Номер абонентского ящика (csdo:PostOfficeBoxId)	номер абонентского ящика на предприятии почтовой связи	M.SDE.00013	csdo:Id20Type (M.SDT.00092) Нормализованная строка символов. Мин. длина: 1. Макс. длина: 20	0..1

Имя реквизита	Описание реквизита	Идентификатор	Тип данных	Мн.
16.7.5. Период (ccdo:PeriodDetails)	даты начала и окончания обучения	M.CDE.00044	ccdo:PeriodDetailsType (M.CDT.00026) Определяется областями значений вложенных элементов	1
*.1. Начальная дата и время (csdo:StartDateTime)	начальная дата и время	M.SDE.00133	bdt:DateTimeType (M.BDT.00006) Обозначение даты и времени в соответствии с серией стандартов ISO 8601	0..1
*.2. Конечная дата и время (csdo:EndDateTime)	конечная дата и время	M.SDE.00134	bdt:DateTimeType (M.BDT.00006) Обозначение даты и времени в соответствии с серией стандартов ISO 8601	0..1
16.7.6. Код формы обучения (spsdo:EducationFormCode)	кодированное обозначение формы обучения	M.SP.SDE.00157	csdo:UnifiedCode20Type (M.SDT.00140) Значение кода в соответствии со справочником (классификатором), идентификатор которого определен в атрибуте «Идентификатор справочника (классификатора)». Мин. длина: 1. Макс. длина: 20	0..1
а) идентификатор справочника (классификатора) (атрибут codeListId)	обозначение справочника (классификатора), в соответствии с которым указан код	—	csdo:ReferenceDataIdType (M.SDT.00091) Нормализованная строка символов. Мин. длина: 1. Макс. длина: 20	1

Имя реквизита	Описание реквизита	Идентификатор	Тип данных	Мн.
16.7.7. Подтверждающий документ (spcdo:SupportingDocumentDetails)	сведения о документе, подтверждающем факт и форму обучения	M.SP.CDE.00104	spcdo:SupportingDocumentDetailsType (M.SP.CDT.00081) Определяется областями значений вложенных элементов	0..1
*.1. Код страны (csdo:UnifiedCountryCode)	кодировое обозначение страны	M.SDE.00162	csdo:UnifiedCountryCodeType (M.SDT.00112) Значение двухбуквенного кода страны в соответствии со справочником (классификатором), идентификатор которого определен в атрибуте «Идентификатор справочника (классификатора)». Шаблон: [A-Z]{2}	1
а) идентификатор справочника (классификатора) (атрибут codeListId)	обозначение справочника (классификатора), в соответствии с которым указан код	—	csdo:ReferenceDataIdType (M.SDT.00091) Нормализованная строка символов. Мин. длина: 1. Макс. длина: 20	1

Имя реквизита	Описание реквизита	Идентификатор	Тип данных	Мн.
*2. Код вида документа (csdo:DocKindCode)	кодировое обозначение вида подтверждающего документа	M.SDE.00054	csdo:UnifiedCode20Type (M.SDT.00140) Значение кода в соответствии со справочником (классификатором), идентификатор которого определен в атрибуте «Идентификатор справочника (классификатора)». Мин. длина: 1. Макс. длина: 20	1
а) идентификатор справочника (классификатора) (атрибут codeListId)	обозначение справочника (классификатора), в соответствии с которым указан код	—	csdo:ReferenceDataIdType (M.SDT.00091) Нормализованная строка символов. Мин. длина: 1. Макс. длина: 20	1
*3. Наименование вида документа (csdo:DocKindName)	наименование вида подтверждающего документа	M.SDE.00095	csdo:Name500Type (M.SDT.00134) Нормализованная строка символов. Мин. длина: 1. Макс. длина: 500	0..1
*4. Наименование документа (csdo:DocName)	наименование документа	M.SDE.00108	csdo:Name500Type (M.SDT.00134) Нормализованная строка символов. Мин. длина: 1. Макс. длина: 500	0..1

Имя реквизита	Описание реквизита	Идентификатор	Тип данных	Мн.
*.5. Серия документа (csdo:DocSeriesId)	цифровое или буквенно-цифровое обозначение серии документа	M.SDE.00157	csdo:Id20Type (M.SDT.00092) Нормализованная строка символов. Мин. длина: 1. Макс. длина: 20	0..1
*.6. Номер документа (csdo:DocId)	цифровое или буквенно-цифровое обозначение, присвоенное документу при его регистрации	M.SDE.00044	csdo:Id50Type (M.SDT.00093) Нормализованная строка символов. Мин. длина: 1. Макс. длина: 50	1
*.7. Идентификатор уполномоченного органа (csdo:AuthorityId)	идентификатор уполномоченного органа, выдавшего документ	M.SDE.00068	csdo:Id20Type (M.SDT.00092) Нормализованная строка символов. Мин. длина: 1. Макс. длина: 20	0..1
*.8. Наименование уполномоченного органа (csdo:AuthorityName)	наименование уполномоченного органа, выдавшего документ	M.SDE.00066	csdo:Name300Type (M.SDT.00056) Нормализованная строка символов. Мин. длина: 1. Макс. длина: 300	0..1
*.9. Дата документа (csdo:DocCreationDate)	дата выдачи, подписания, утверждения или регистрации документа	M.SDE.00045	bdt:DateType (M.BDT.00005) Обозначение даты в соответствии с серией стандартов ISO 8601	1
*.10. Дата истечения срока действия документа (csdo:DocValidityDate)	дата окончания срока, в течение которого документ имеет силу	M.SDE.00052	bdt:DateType (M.BDT.00005) Обозначение даты в соответствии с серией стандартов ISO 8601	0..1

Имя реквизита	Описание реквизита	Идентификатор	Тип данных	Мн.
16.7.8. Дата (csdo:EventDate)	дата изменения формы обучения	M.SDE.00131	bdt:DateType (M.BDT.00005) Обозначение даты в соответствии с серией стандартов ISO 8601	0..1
16.7.9. Сведения об отчислении из учебного заведения (spcdo:ExpulsionDetails)	сведения об отчислении из учебного заведения	M.SP.CDE.00122	spcdo:ExpulsionDetailsType (M.SP.CDT.00097) Определяется областями значений вложенных элементов	0..1
*.1. Дата (csdo:EventDate)	дата отчисления из учебного заведения	M.SDE.00131	bdt:DateType (M.BDT.00005) Обозначение даты в соответствии с серией стандартов ISO 8601	1
*.2. Подтверждающий документ (spcdo:SupportingDocumentDetails)	сведения о документе об отчислении из учебного заведения	M.SP.CDE.00104	spcdo:SupportingDocumentDetailsType (M.SP.CDT.00081) Определяется областями значений вложенных элементов	1
*.2.1. Код страны (csdo:UnifiedCountryCode)	кодированное обозначение страны	M.SDE.00162	csdo:UnifiedCountryCodeType (M.SDT.00112) Значение двухбуквенного кода страны в соответствии со справочником (классификатором), идентификатор которого определен в атрибуте «Идентификатор справочника (классификатора)». Шаблон: [A-Z]{2}	1

Имя реквизита		Описание реквизита	Идентификатор	Тип данных	Мн.
	а) идентификатор справочника (классификатора) (атрибут codeListId)	обозначение справочника (классификатора), в соответствии с которым указан код	—	csdo:ReferenceDataIdType (M.SDT.00091) Нормализованная строка символов. Мин. длина: 1. Макс. длина: 20	1
	*.2.2. Код вида документа (csdo:DocKindCode)	кодовое обозначение вида подтверждающего документа	M.SDE.00054	csdo:UnifiedCode20Type (M.SDT.00140) Значение кода в соответствии со справочником (классификатором), идентификатор которого определен в атрибуте «Идентификатор справочника (классификатора)». Мин. длина: 1. Макс. длина: 20	1
	а) идентификатор справочника (классификатора) (атрибут codeListId)	обозначение справочника (классификатора), в соответствии с которым указан код	—	csdo:ReferenceDataIdType (M.SDT.00091) Нормализованная строка символов. Мин. длина: 1. Макс. длина: 20	1
	*.2.3. Наименование вида документа (csdo:DocKindName)	наименование вида подтверждающего документа	M.SDE.00095	csdo:Name500Type (M.SDT.00134) Нормализованная строка символов. Мин. длина: 1. Макс. длина: 500	0..1

Имя реквизита	Описание реквизита	Идентификатор	Тип данных	Мн.
*.2.4. Наименование документа (csdo:DocName)	наименование документа	M.SDE.00108	csdo:Name500Type (M.SDT.00134) Нормализованная строка символов. Мин. длина: 1. Макс. длина: 500	0..1
*.2.5. Серия документа (csdo:DocSeriesId)	цифровое или буквенно-цифровое обозначение серии документа	M.SDE.00157	csdo:Id20Type (M.SDT.00092) Нормализованная строка символов. Мин. длина: 1. Макс. длина: 20	0..1
*.2.6. Номер документа (csdo:DocId)	цифровое или буквенно-цифровое обозначение, присвоенное документу при его регистрации	M.SDE.00044	csdo:Id50Type (M.SDT.00093) Нормализованная строка символов. Мин. длина: 1. Макс. длина: 50	1
*.2.7. Идентификатор уполномоченного органа (csdo:AuthorityId)	идентификатор уполномоченного органа, выдавшего документ	M.SDE.00068	csdo:Id20Type (M.SDT.00092) Нормализованная строка символов. Мин. длина: 1. Макс. длина: 20	0..1
*.2.8. Наименование уполномоченного органа (csdo:AuthorityName)	наименование уполномоченного органа, выдавшего документ	M.SDE.00066	csdo:Name300Type (M.SDT.00056) Нормализованная строка символов. Мин. длина: 1. Макс. длина: 300	0..1
*.2.9. Дата документа (csdo:DocCreationDate)	дата выдачи, подписания, утверждения или регистрации документа	M.SDE.00045	bdt:DateType (M.BDT.00005) Обозначение даты в соответствии с серией стандартов ISO 8601	1

Имя реквизита		Описание реквизита	Идентификатор	Тип данных	Мн.
	*.2.10. Дата истечения срока действия документа (csdo:DocValidityDate)	дата окончания срока, в течение которого документ имеет силу	M.SDE.00052	bdt:DateType (M.BDT.00005) Обозначение даты в соответствии с серией стандартов ISO 8601	0..1
17. Иные сведения (csdo:AdditionalInfoText)		дополнительная информация	M.SDE.00046	csdo:Text4000Type (M.SDT.00088) Строка символов. Мин. длина: 1. Макс. длина: 4000	0..*
18. Прилагаемый документ (spcdo:AttachmentDocumentsDetails)		сведения о прилагаемом документе	M.SP.CDE.00021	spcdo:AttachmentDocumentDetailsType (M.SP.CDT.00014) Определяется областями значений вложенных элементов	0..*
18.1. Наименование документа (csdo:DocName)		наименование файла	M.SDE.00108	csdo:Name500Type (M.SDT.00134) Нормализованная строка символов. Мин. длина: 1. Макс. длина: 500	1
18.2. Код вида формы документа (spsdo:DocFormKindCode)		кодированное обозначение вида формы документа	M.SP.SDE.00131	csdo:UnifiedCode20Type (M.SDT.00140) Значение кода в соответствии со справочником (классификатором), идентификатор которого определен в атрибуте «Идентификатор справочника (классификатора)». Мин. длина: 1. Макс. длина: 20	0..1

Имя реквизита		Описание реквизита	Идентификатор	Тип данных	Мн.
	а) идентификатор справочника (классификатора) (атрибут codeListId)	обозначение справочника (классификатора), в соответствии с которым указан код	—	csdo:ReferenceDataIdType (M.SDT.00091) Нормализованная строка символов. Мин. длина: 1. Макс. длина: 20	1
	18.3. Наименование вида формы документа (spsdo:DocFormKindName)	наименование вида формы документа	M.SP.SDE.00132	csdo:Name120Type (M.SDT.00055) Нормализованная строка символов. Мин. длина: 1. Макс. длина: 120	0..1
	18.4. Количество листов (csdo:PageQuantity)	общее количество листов в документе	M.SDE.00018	csdo:Quantity4Type (M.SDT.00097) Целое неотрицательное число в десятичной системе счисления. Макс. кол-во цифр: 4	1
	18.5. Документ в бинарном формате (csdo:DocBinaryText)	документ в бинарном текстовом формате	M.SDE.00106	csdo:BinaryTextType (M.SDT.00143) Конечная последовательность двоичных октетов (байтов)	1
	а) код формата данных (атрибут mediaTypeCode)	кодовое обозначение формата данных	—	csdo:MediaTypeCodeType (M.SDT.00147) Значение кода в соответствии со справочником форматов данных. Мин. длина: 1. Макс. длина: 255	0..1

25. Описание структуры электронного документа (сведений) «Уведомление о принятом решении в сфере пенсионного обеспечения» (R.SP.PP.01.004) приведено в таблице 17.

Таблица 17

Описание структуры электронного документа (сведений) «Уведомление о принятом решении в сфере пенсионного обеспечения»
(R.SP.PP.01.004)

№ п/п	Обозначение элемента	Описание
1	2	3
1	Имя	уведомление о принятом решении в сфере пенсионного обеспечения
2	Идентификатор	R.SP.PP.01.004
3	Версия	1.1.0
4	Определение	уведомление о принятом решении в сфере пенсионного обеспечения
5	Использование	–
6	Идентификатор пространства имен	urn:EEC:R:SP:PP:01:PensionsDecisionNotificationDetails:v1.1.0
7	Корневой элемент XML-документа	PensionsDecisionNotificationDetails
8	Имя файла XML-схемы	EEC_R_SP_PP_01_PensionsDecisionNotificationDetails_v1.1.0.xsd

26. Импортируемые пространства имен приведены в таблице 18.

Таблица 18

Импортируемые пространства имен

№ п/п	Идентификатор пространства имен	Префикс
1	2	3
1	urn:EEC:M:ComplexDataObjects:vX.X.X	ccdo

№ п/п	Идентификатор пространства имен	Префикс
1	2	3
2	urn:EEC:M:SP:ComplexDataObjects:vZ.Z.Z	spcdo
3	urn:EEC:M:SP:SimpleDataObjects:vZ.Z.Z	spsdo
4	urn:EEC:M:SimpleDataObjects:vX.X.X	csdo

Символы «X.X.X» и «Z.Z.Z» в импортируемых пространствах имен соответствуют номеру версии базисной модели данных и модели данных предметной области, использованных при разработке в соответствии с настоящим Описанием технической схемы структуры электронного документа (сведений), подлежащей включению в реестр структур электронных документов и сведений.

27. Реквизитный состав структуры электронного документа (сведений) «Уведомление о принятом решении в сфере пенсионного обеспечения» (R.SP.PP.01.004) приведен в таблице 19.

Таблица 19

Реквизитный состав структуры электронного документа (сведений) «Уведомление о принятом решении в сфере пенсионного обеспечения» (R.SP.PP.01.004)

Имя реквизита	Описание реквизита	Идентификатор	Тип данных	Мн.
1. Заголовок электронного документа (сведений) (csdo:EDocHeader)	совокупность технологических реквизитов электронного документа (сведений)	M.CDE.90001	csdo:EDocHeaderType (M.CDT.90001) Определяется областями значений вложенных элементов	1
1.1. Код сообщения общего процесса (csdo:InfEnvelopeCode)	кодировое обозначение сообщения общего процесса	M.SDE.90010	csdo:InfEnvelopeCodeType (M.SDT.90004) Значение кода в соответствии с Регламентом информационного взаимодействия. Шаблон: P\[A-Z]{2}\.[0-9]{2}\.MSG\[0-9]{3}	1
1.2. Код электронного документа (сведений) (csdo:EDocCode)	кодировое обозначение электронного документа (сведений) в соответствии с реестром структур электронных документов и сведений	M.SDE.90001	csdo:EDocCodeType (M.SDT.90001) Значение кода в соответствии с реестром структур электронных документов и сведений. Шаблон: R(\[A-Z]{2}\.[A-Z]{2}\.[0-9]{2})?\.[0-9]{3}	1

Имя реквизита	Описание реквизита	Идентификатор	Тип данных	Мн.
1.3. Идентификатор электронного документа (сведений) (csdo:EDocId)	строка символов, однозначно идентифицирующая электронный документ (сведения)	M.SDE.90007	csdo:UniversallyUniqueIdType (M.SDT.90003) Значение идентификатора в соответствии с ISO/IEC 9834-8. Шаблон: [0-9a-fA-F]{8}-[0-9a-fA-F]{4}-[0-9a-fA-F]{4}-[0-9a-fA-F]{4}-[0-9a-fA-F]{12}	1
1.4. Идентификатор исходного электронного документа (сведений) (csdo:EDocRefId)	идентификатор электронного документа (сведений), в ответ на который был сформирован данный электронный документ (сведения)	M.SDE.90008	csdo:UniversallyUniqueIdType (M.SDT.90003) Значение идентификатора в соответствии с ISO/IEC 9834-8. Шаблон: [0-9a-fA-F]{8}-[0-9a-fA-F]{4}-[0-9a-fA-F]{4}-[0-9a-fA-F]{4}-[0-9a-fA-F]{12}	0..1
1.5. Дата и время электронного документа (сведений) (csdo:EDocDateTime)	дата и время создания электронного документа (сведений)	M.SDE.90002	bdt:DateTimeType (M.BDT.00006) Обозначение даты и времени в соответствии с серией стандартов ISO 8601	1
1.6. Код языка (csdo:LanguageCode)	кодированное обозначение языка	M.SDE.00051	csdo:LanguageCodeType (M.SDT.00051) Двухбуквенный код языка в соответствии с ISO 639-1. Шаблон: [a-z]{2}	0..1

Имя реквизита	Описание реквизита	Идентификатор	Тип данных	Мн.
2. Компетентный орган, получающий сведения (spcdo:ReceivingAuthorityDetails)	сведения о компетентном органе, получающем сведения	M.SP.CDE.00024	spcdo:UnifiedAuthorityDepartmentBasicDetailsType (M.SP.CDT.00019) Определяется областями значений вложенных элементов	1
2.1. Код страны (csdo:UnifiedCountryCode)	кодировое обозначение страны	M.SDE.00162	csdo:UnifiedCountryCodeType (M.SDT.00112) Значение двухбуквенного кода страны в соответствии со справочником (классификатором), идентификатор которого определен в атрибуте «Идентификатор справочника (классификатора)». Шаблон: [A-Z]{2}	0..1
а) идентификатор справочника (классификатора) (атрибут codeListId)	обозначение справочника (классификатора), в соответствии с которым указан код	—	csdo:ReferenceDataIdType (M.SDT.00091) Нормализованная строка символов. Мин. длина: 1. Макс. длина: 20	1
2.2. Идентификатор уполномоченного органа (csdo:AuthorityId)	уникальный идентификатор уполномоченного органа	M.SDE.00068	csdo:Id20Type (M.SDT.00092) Нормализованная строка символов. Мин. длина: 1. Макс. длина: 20	0..1

Имя реквизита	Описание реквизита	Идентификатор	Тип данных	Мн.
2.3. Наименование уполномоченного органа (csdo:AuthorityName)	полное наименование органа государственной власти либо уполномоченной им организации	M.SDE.00066	csdo:Name300Type (M.SDT.00056) Нормализованная строка символов. Мин. длина: 1. Макс. длина: 300	0..1
2.4. Краткое наименование уполномоченного органа (csdo:AuthorityBriefName)	сокращенное наименование уполномоченного органа	M.SDE.00126	csdo:Name120Type (M.SDT.00055) Нормализованная строка символов. Мин. длина: 1. Макс. длина: 120	0..1
2.5. Территориальное подразделение (spcdo:TerritorialSubdivisionDetails)	сведения о территориальном подразделении компетентного органа государства-члена	M.SP.CDE.00113	spcdo:TerritorialSubdivisionDetailsType (M.SP.CDT.00089) Определяется областями значений вложенных элементов	0..1
2.5.1. Код территориального подразделения (spsdo:TerritorialSubdivisionCode)	кодовое обозначение территориального подразделения	M.SP.SDE.00111	csdo:Code20Type (M.SDT.00160) Нормализованная строка символов. Мин. длина: 1. Макс. длина: 20	0..1
2.5.2. Наименование территориального подразделения (spsdo:TerritorialSubdivisionName)	наименование территориального подразделения	M.SP.SDE.00143	csdo:Name300Type (M.SDT.00056) Нормализованная строка символов. Мин. длина: 1. Макс. длина: 300	0..1

Имя реквизита	Описание реквизита	Идентификатор	Тип данных	Мн.
2.6. Адрес (ccdo:SubjectAddressDetails)	сведения об адресе компетентного органа государства-члена	M.CDE.00058	ccdo:SubjectAddressDetailsType (M.CDT.00064) Определяется областями значений вложенных элементов	0..1
2.6.1. Код вида адреса (csdo:AddressKindCode)	кодированное обозначение вида адреса	M.SDE.00192	csdo:AddressKindCodeType (M.SDT.00162) Значение кода в соответствии со справочником видов адресов. Мин. длина: 1. Макс. длина: 20	0..1
2.6.2. Код страны (csdo:UnifiedCountryCode)	кодированное обозначение страны	M.SDE.00162	csdo:UnifiedCountryCodeType (M.SDT.00112) Значение двухбуквенного кода страны в соответствии со справочником (классификатором), идентификатор которого определен в атрибуте «Идентификатор справочника (классификатора)». Шаблон: [A-Z]{2}	0..1
а) идентификатор справочника (классификатора) (атрибут codeListId)	обозначение справочника (классификатора), в соответствии с которым указан код	—	csdo:ReferenceDataIdType (M.SDT.00091) Нормализованная строка символов. Мин. длина: 1. Макс. длина: 20	1

Имя реквизита	Описание реквизита	Идентификатор	Тип данных	Мн.
2.6.3. Код территории (csdo:TerritoryCode)	код единицы административно-территориального деления	M.SDE.00031	csdo:TerritoryCodeType (M.SDT.00031) Нормализованная строка символов. Мин. длина: 1. Макс. длина: 17	0..1
2.6.4. Регион (csdo:RegionName)	наименование единицы административно-территориального деления первого уровня	M.SDE.00007	csdo:Name120Type (M.SDT.00055) Нормализованная строка символов. Мин. длина: 1. Макс. длина: 120	0..1
2.6.5. Район (csdo:DistrictName)	наименование единицы административно-территориального деления второго уровня	M.SDE.00008	csdo:Name120Type (M.SDT.00055) Нормализованная строка символов. Мин. длина: 1. Макс. длина: 120	0..1
2.6.6. Город (csdo:CityName)	наименование города	M.SDE.00009	csdo:Name120Type (M.SDT.00055) Нормализованная строка символов. Мин. длина: 1. Макс. длина: 120	0..1
2.6.7. Населенный пункт (csdo:SettlementName)	наименование населенного пункта	M.SDE.00057	csdo:Name120Type (M.SDT.00055) Нормализованная строка символов. Мин. длина: 1. Макс. длина: 120	0..1

Имя реквизита	Описание реквизита	Идентификатор	Тип данных	Мн.
2.6.8. Улица (csdo:StreetName)	наименование элемента улично-дорожной сети городской инфраструктуры	M.SDE.00010	csdo:Name120Type (M.SDT.00055) Нормализованная строка символов. Мин. длина: 1. Макс. длина: 120	0..1
2.6.9. Номер дома (csdo:BuildingNumberId)	обозначение дома, корпуса, строения	M.SDE.00011	csdo:Id50Type (M.SDT.00093) Нормализованная строка символов. Мин. длина: 1. Макс. длина: 50	0..1
2.6.10. Номер помещения (csdo:RoomNumberId)	обозначение офиса или квартиры	M.SDE.00012	csdo:Id20Type (M.SDT.00092) Нормализованная строка символов. Мин. длина: 1. Макс. длина: 20	0..1
2.6.11. Почтовый индекс (csdo:PostCode)	почтовый индекс предприятия почтовой связи	M.SDE.00006	csdo:PostCodeType (M.SDT.00006) Нормализованная строка символов. Шаблон: [A-Z0-9][A-Z0-9-]{1,8}[A-Z0-9]	0..1
2.6.12. Номер абонентского ящика (csdo:PostOfficeBoxId)	номер абонентского ящика на предприятии почтовой связи	M.SDE.00013	csdo:Id20Type (M.SDT.00092) Нормализованная строка символов. Мин. длина: 1. Макс. длина: 20	0..1
2.7. Контактный реквизит (ccdo:CommunicationDetails)	сведения о контактном реквизите компетентного органа государства-члена	M.CDE.00003	ccdo:CommunicationDetailsType (M.CDT.00003) Определяется областями значений вложенных элементов	0..*

Имя реквизита	Описание реквизита	Идентификатор	Тип данных	Мн.
2.7.1. Код вида связи (csdo:CommunicationChannelCode)	кодовое обозначение вида средства (канала) связи (телефон, факс, электронная почта и др.)	M.SDE.00014	csdo:CommunicationChannelCodeV2 Type (M.SDT.00163) Значение кода в соответствии с перечнем видов средств (каналов) связи. Мин. длина: 1. Макс. длина: 20	0..1
2.7.2. Наименование вида связи (csdo:CommunicationChannelName)	наименование вида средства (канала) связи (телефон, факс, электронная почта и др.)	M.SDE.00093	csdo:Name120Type (M.SDT.00055) Нормализованная строка символов. Мин. длина: 1. Макс. длина: 120	0..1
2.7.3. Идентификатор канала связи (csdo:CommunicationChannelId)	последовательность символов, идентифицирующая канал связи (указание номера телефона, факса, адреса электронной почты и др.)	M.SDE.00015	csdo:CommunicationChannelIdType (M.SDT.00015) Нормализованная строка символов. Мин. длина: 1. Макс. длина: 1000	1..*
3. Компетентный орган, направляющий сведения (spcdo:SubmittingAuthorityDetails)	сведения о компетентном органе, направляющем сведения	M.SP.CDE.00089	spcdo:UnifiedAuthorityDepartmentBasicDetailsType (M.SP.CDT.00019) Определяется областями значений вложенных элементов	1

Имя реквизита	Описание реквизита	Идентификатор	Тип данных	Мн.
3.1. Код страны (csdo:UnifiedCountryCode)	кодвое обозначение страны	M.SDE.00162	csdo:UnifiedCountryCodeType (M.SDT.00112) Значение двухбуквенного кода страны в соответствии со справочником (классификатором), идентификатор которого определен в атрибуте «Идентификатор справочника (классификатора)». Шаблон: [A-Z]{2}	0..1
a) идентификатор справочника (классификатора) (атрибут codeListId)	обозначение справочника (классификатора), в соответствии с которым указан код	—	csdo:ReferenceDataIdType (M.SDT.00091) Нормализованная строка символов. Мин. длина: 1. Макс. длина: 20	1
3.2. Идентификатор уполномоченного органа (csdo:AuthorityId)	уникальный идентификатор уполномоченного органа	M.SDE.00068	csdo:Id20Type (M.SDT.00092) Нормализованная строка символов. Мин. длина: 1. Макс. длина: 20	0..1
3.3. Наименование уполномоченного органа (csdo:AuthorityName)	полное наименование органа государственной власти либо уполномоченной им организации	M.SDE.00066	csdo:Name300Type (M.SDT.00056) Нормализованная строка символов. Мин. длина: 1. Макс. длина: 300	0..1

Имя реквизита	Описание реквизита	Идентификатор	Тип данных	Мн.
3.4. Краткое наименование уполномоченного органа (csdo:AuthorityBriefName)	сокращенное наименование уполномоченного органа	M.SDE.00126	csdo:Name120Type (M.SDT.00055) Нормализованная строка символов. Мин. длина: 1. Макс. длина: 120	0..1
3.5. Территориальное подразделение (spcdo:TerritorialSubdivisionDetails)	сведения о территориальном подразделении компетентного органа государства-члена	M.SP.CDE.00113	spcdo:TerritorialSubdivisionDetailsType (M.SP.CDT.00089) Определяется областями значений вложенных элементов	0..1
3.5.1. Код территориального подразделения (spsdo:TerritorialSubdivisionCode)	кодированное обозначение территориального подразделения	M.SP.SDE.00111	csdo:Code20Type (M.SDT.00160) Нормализованная строка символов. Мин. длина: 1. Макс. длина: 20	0..1
3.5.2. Наименование территориального подразделения (spsdo:TerritorialSubdivisionName)	наименование территориального подразделения	M.SP.SDE.00143	csdo:Name300Type (M.SDT.00056) Нормализованная строка символов. Мин. длина: 1. Макс. длина: 300	0..1
3.6. Адрес (ccdo:SubjectAddressDetails)	сведения об адресе компетентного органа государства-члена	M.CDE.00058	ccdo:SubjectAddressDetailsType (M.CDT.00064) Определяется областями значений вложенных элементов	0..1

Имя реквизита	Описание реквизита	Идентификатор	Тип данных	Мн.
3.6.1. Код вида адреса (csdo:AddressKindCode)	кодовое обозначение вида адреса	M.SDE.00192	csdo:AddressKindCodeType (M.SDT.00162) Значение кода в соответствии со справочником видов адресов. Мин. длина: 1. Макс. длина: 20	0..1
3.6.2. Код страны (csdo:UnifiedCountryCode)	кодовое обозначение страны	M.SDE.00162	csdo:UnifiedCountryCodeType (M.SDT.00112) Значение двухбуквенного кода страны в соответствии со справочником (классификатором), идентификатор которого определен в атрибуте «Идентификатор справочника (классификатора)». Шаблон: [A-Z]{2}	0..1
а) идентификатор справочника (классификатора) (атрибут codeListId)	обозначение справочника (классификатора), в соответствии с которым указан код	—	csdo:ReferenceDataIdType (M.SDT.00091) Нормализованная строка символов. Мин. длина: 1. Макс. длина: 20	1
3.6.3. Код территории (csdo:TerritoryCode)	код единицы административно-территориального деления	M.SDE.00031	csdo:TerritoryCodeType (M.SDT.00031) Нормализованная строка символов. Мин. длина: 1. Макс. длина: 17	0..1

Имя реквизита	Описание реквизита	Идентификатор	Тип данных	Мн.
3.6.4. Регион (csdo:RegionName)	наименование единицы административно-территориального деления первого уровня	M.SDE.00007	csdo:Name120Type (M.SDT.00055) Нормализованная строка символов. Мин. длина: 1. Макс. длина: 120	0..1
3.6.5. Район (csdo:DistrictName)	наименование единицы административно-территориального деления второго уровня	M.SDE.00008	csdo:Name120Type (M.SDT.00055) Нормализованная строка символов. Мин. длина: 1. Макс. длина: 120	0..1
3.6.6. Город (csdo:CityName)	наименование города	M.SDE.00009	csdo:Name120Type (M.SDT.00055) Нормализованная строка символов. Мин. длина: 1. Макс. длина: 120	0..1
3.6.7. Населенный пункт (csdo:SettlementName)	наименование населенного пункта	M.SDE.00057	csdo:Name120Type (M.SDT.00055) Нормализованная строка символов. Мин. длина: 1. Макс. длина: 120	0..1
3.6.8. Улица (csdo:StreetName)	наименование элемента улично-дорожной сети городской инфраструктуры	M.SDE.00010	csdo:Name120Type (M.SDT.00055) Нормализованная строка символов. Мин. длина: 1. Макс. длина: 120	0..1
3.6.9. Номер дома (csdo:BuildingNumberId)	обозначение дома, корпуса, строения	M.SDE.00011	csdo:Id50Type (M.SDT.00093) Нормализованная строка символов. Мин. длина: 1. Макс. длина: 50	0..1

Имя реквизита		Описание реквизита	Идентификатор	Тип данных	Мн.
3.6.10. Номер помещения (csdo:RoomNumberId)		обозначение офиса или квартиры	M.SDE.00012	csdo:Id20Type (M.SDT.00092) Нормализованная строка символов. Мин. длина: 1. Макс. длина: 20	0..1
3.6.11. Почтовый индекс (csdo:PostCode)		почтовый индекс предприятия почтовой связи	M.SDE.00006	csdo:PostCodeType (M.SDT.00006) Нормализованная строка символов. Шаблон: [A-Z0-9][A-Z0-9-]{1,8}[A-Z0-9]	0..1
3.6.12. Номер абонентского ящика (csdo:PostOfficeBoxId)		номер абонентского ящика на предприятии почтовой связи	M.SDE.00013	csdo:Id20Type (M.SDT.00092) Нормализованная строка символов. Мин. длина: 1. Макс. длина: 20	0..1
3.7. Контактный реквизит (ccdo:CommunicationDetails)		сведения о контактном реквизите компетентного органа государства-члена	M.CDE.00003	ccdo:CommunicationDetailsType (M.CDT.00003) Определяется областями значений вложенных элементов	0..*
3.7.1. Код вида связи (csdo:CommunicationChannel Code)		кодированное обозначение вида средства (канала) связи (телефон, факс, электронная почта и др.)	M.SDE.00014	csdo:CommunicationChannelCodeV2 Type (M.SDT.00163) Значение кода в соответствии с перечнем видов средств (каналов) связи. Мин. длина: 1. Макс. длина: 20	0..1

Имя реквизита		Описание реквизита	Идентификатор	Тип данных	Мн.
	3.7.2. Наименование вида связи (csdo:CommunicationChannelName)	наименование вида средства (канала) связи (телефон, факс, электронная почта и др.)	M.SDE.00093	csdo:Name120Type (M.SDT.00055) Нормализованная строка символов. Мин. длина: 1. Макс. длина: 120	0..1
	3.7.3. Идентификатор канала связи (csdo:CommunicationChannelId)	последовательность символов, идентифицирующая канал связи (указание номера телефона, факса, адреса электронной почты и др.)	M.SDE.00015	csdo:CommunicationChannelIdType (M.SDT.00015) Нормализованная строка символов. Мин. длина: 1. Макс. длина: 1000	1..*
4. Сведения об участнике пенсионного обеспечения (spcdo:PensionParticipantDetails)		сведения об участнике пенсионного обеспечения, необходимые для его идентификации	M.SP.CDE.00105	spcdo:PensionParticipantDetailsType (M.SP.CDT.00080) Определяется областями значений вложенных элементов	1
	4.1. Код вида участника пенсионного обеспечения (spsdo:PensionParticipantKindCode)	кодовое обозначение вида участника пенсионного обеспечения	M.SP.SDE.00128	csdo:UnifiedCode20Type (M.SDT.00140) Значение кода в соответствии со справочником (классификатором), идентификатор которого определен в атрибуте «Идентификатор справочника (классификатора)». Мин. длина: 1. Макс. длина: 20	0..1

Имя реквизита	Описание реквизита	Идентификатор	Тип данных	Мн.
а) идентификатор справочника (классификатора) (атрибут codeListId)	обозначение справочника (классификатора), в соответствии с которым указан код	—	csdo:ReferenceDataIdType (M.SDT.00091) Нормализованная строка символов. Мин. длина: 1. Макс. длина: 20	1
4.2. ФИО (ccdo:FullNameDetails)	фамилия, имя, отчество (при наличии) участника пенсионного обеспечения	M.CDE.00029	ccdo:FullNameDetailsType (M.CDT.00016) Определяется областями значений вложенных элементов	1
4.2.1. Имя (csdo:FirstName)	имя физического лица	M.SDE.00109	csdo:Name120Type (M.SDT.00055) Нормализованная строка символов. Мин. длина: 1. Макс. длина: 120	0..1
4.2.2. Отчество (csdo:MiddleName)	отчество (второе или среднее имя) физического лица	M.SDE.00111	csdo:Name120Type (M.SDT.00055) Нормализованная строка символов. Мин. длина: 1. Макс. длина: 120	0..1
4.2.3. Фамилия (csdo:LastName)	фамилия физического лица	M.SDE.00110	csdo:Name120Type (M.SDT.00055) Нормализованная строка символов. Мин. длина: 1. Макс. длина: 120	0..1

Имя реквизита	Описание реквизита	Идентификатор	Тип данных	Мн.
4.3. Фамилия (csdo:LastName)	фамилия при рождении или другая фамилия участника пенсионного обеспечения	M.SDE.00110	csdo:Name120Type (M.SDT.00055) Нормализованная строка символов. Мин. длина: 1. Макс. длина: 120	0..*
4.4. Код страны гражданства (csdo:NationalityCountryCode)	код страны гражданства участника пенсионного обеспечения	M.SDE.00243	csdo:UnifiedCountryCodeType (M.SDT.00112) Значение двухбуквенного кода страны в соответствии со справочником (классификатором), идентификатор которого определен в атрибуте «Идентификатор справочника (классификатора)». Шаблон: [A-Z]{2}	0..*
а) идентификатор справочника (классификатора) (атрибут codeListId)	обозначение справочника (классификатора), в соответствии с которым указан код	—	csdo:ReferenceDataIdType (M.SDT.00091) Нормализованная строка символов. Мин. длина: 1. Макс. длина: 20	1
4.5. Дата рождения (csdo:BirthDate)	дата рождения участника пенсионного обеспечения	M.SDE.00070	bdt:DateType (M.BDT.00005) Обозначение даты в соответствии с серией стандартов ISO 8601	1
4.6. Место рождения (spsdo:BirthPlaceName)	место рождения участника пенсионного обеспечения	M.SP.SDE.00129	csdo:Name500Type (M.SDT.00134) Нормализованная строка символов. Мин. длина: 1. Макс. длина: 500	0..1

Имя реквизита	Описание реквизита	Идентификатор	Тип данных	Мн.
4.7. Адрес (ccdo:SubjectAddressDetails)	адрес местожительства участника пенсионного обеспечения на дату обращения	M.CDE.00058	ccdo:SubjectAddressDetailsType (M.CDT.00064) Определяется областями значений вложенных элементов	0..1
4.7.1. Код вида адреса (csdo:AddressKindCode)	кодированное обозначение вида адреса	M.SDE.00192	csdo:AddressKindCodeType (M.SDT.00162) Значение кода в соответствии со справочником видов адресов. Мин. длина: 1. Макс. длина: 20	0..1
4.7.2. Код страны (csdo:UnifiedCountryCode)	кодированное обозначение страны	M.SDE.00162	csdo:UnifiedCountryCodeType (M.SDT.00112) Значение двухбуквенного кода страны в соответствии со справочником (классификатором), идентификатор которого определен в атрибуте «Идентификатор справочника (классификатора)». Шаблон: [A-Z]{2}	0..1
а) идентификатор справочника (классификатора) (атрибут codeListId)	обозначение справочника (классификатора), в соответствии с которым указан код	—	csdo:ReferenceDataIdType (M.SDT.00091) Нормализованная строка символов. Мин. длина: 1. Макс. длина: 20	1

Имя реквизита	Описание реквизита	Идентификатор	Тип данных	Мн.
4.7.3. Код территории (csdo:TerritoryCode)	код единицы административно-территориального деления	M.SDE.00031	csdo:TerritoryCodeType (M.SDT.00031) Нормализованная строка символов. Мин. длина: 1. Макс. длина: 17	0..1
4.7.4. Регион (csdo:RegionName)	наименование единицы административно-территориального деления первого уровня	M.SDE.00007	csdo:Name120Type (M.SDT.00055) Нормализованная строка символов. Мин. длина: 1. Макс. длина: 120	0..1
4.7.5. Район (csdo:DistrictName)	наименование единицы административно-территориального деления второго уровня	M.SDE.00008	csdo:Name120Type (M.SDT.00055) Нормализованная строка символов. Мин. длина: 1. Макс. длина: 120	0..1
4.7.6. Город (csdo:CityName)	наименование города	M.SDE.00009	csdo:Name120Type (M.SDT.00055) Нормализованная строка символов. Мин. длина: 1. Макс. длина: 120	0..1
4.7.7. Населенный пункт (csdo:SettlementName)	наименование населенного пункта	M.SDE.00057	csdo:Name120Type (M.SDT.00055) Нормализованная строка символов. Мин. длина: 1. Макс. длина: 120	0..1

Имя реквизита	Описание реквизита	Идентификатор	Тип данных	Мн.
4.7.8. Улица (csdo:StreetName)	наименование элемента улично-дорожной сети городской инфраструктуры	M.SDE.00010	csdo:Name120Type (M.SDT.00055) Нормализованная строка символов. Мин. длина: 1. Макс. длина: 120	0..1
4.7.9. Номер дома (csdo:BuildingNumberId)	обозначение дома, корпуса, строения	M.SDE.00011	csdo:Id50Type (M.SDT.00093) Нормализованная строка символов. Мин. длина: 1. Макс. длина: 50	0..1
4.7.10. Номер помещения (csdo:RoomNumberId)	обозначение офиса или квартиры	M.SDE.00012	csdo:Id20Type (M.SDT.00092) Нормализованная строка символов. Мин. длина: 1. Макс. длина: 20	0..1
4.7.11. Почтовый индекс (csdo:PostCode)	почтовый индекс предприятия почтовой связи	M.SDE.00006	csdo:PostCodeType (M.SDT.00006) Нормализованная строка символов. Шаблон: [A-Z0-9][A-Z0-9-]{1,8}[A-Z0-9]	0..1
4.7.12. Номер абонентского ящика (csdo:PostOfficeBoxId)	номер абонентского ящика на предприятии почтовой связи	M.SDE.00013	csdo:Id20Type (M.SDT.00092) Нормализованная строка символов. Мин. длина: 1. Макс. длина: 20	0..1
4.8. Контактный реквизит (ccdo:CommunicationDetails)	контактный реквизит участника пенсионного обеспечения	M.CDE.00003	ccdo:CommunicationDetailsType (M.CDT.00003) Определяется областями значений вложенных элементов	0..*

Имя реквизита	Описание реквизита	Идентификатор	Тип данных	Мн.
4.8.1. Код вида связи (csdo:CommunicationChannelCode)	кодировое обозначение вида средства (канала) связи (телефон, факс, электронная почта и др.)	M.SDE.00014	csdo:CommunicationChannelCodeV2 Type (M.SDT.00163) Значение кода в соответствии с перечнем видов средств (каналов) связи. Мин. длина: 1. Макс. длина: 20	0..1
4.8.2. Наименование вида связи (csdo:CommunicationChannelName)	наименование вида средства (канала) связи (телефон, факс, электронная почта и др.)	M.SDE.00093	csdo:Name120Type (M.SDT.00055) Нормализованная строка символов. Мин. длина: 1. Макс. длина: 120	0..1
4.8.3. Идентификатор канала связи (csdo:CommunicationChannelId)	последовательность символов, идентифицирующая канал связи (указание номера телефона, факса, адреса электронной почты и др.)	M.SDE.00015	csdo:CommunicationChannelIdType (M.SDT.00015) Нормализованная строка символов. Мин. длина: 1. Макс. длина: 1000	1..*
4.9. Пол (csdo:SexCode)	кодировое обозначение пола участника пенсионного обеспечения	M.SDE.00071	csdo:SexCodeType (M.SDT.00064) Значение кода в соответствии со справочником видов биологических полов. Мин. длина: 1. Макс. длина: 5	1

Имя реквизита	Описание реквизита	Идентификатор	Тип данных	Мн.
4.10. Удостоверение личности (ccdo:IdentityDocV3Details)	сведения о документе, удостоверяющем личность участника пенсионного обеспечения	M.CDE.00056	ccdo:IdentityDocDetailsV3Type (M.CDT.00062) Определяется областями значений вложенных элементов	0..1
4.10.1. Код страны (csdo:UnifiedCountryCode)	кодировое обозначение страны	M.SDE.00162	csdo:UnifiedCountryCodeType (M.SDT.00112) Значение двухбуквенного кода страны в соответствии со справочником (классификатором), идентификатор которого определен в атрибуте «Идентификатор справочника (классификатора)». Шаблон: [A-Z]{2}	1
а) идентификатор справочника (классификатора) (атрибут codeListId)	обозначение справочника (классификатора), в соответствии с которым указан код	—	csdo:ReferenceDataIdType (M.SDT.00091) Нормализованная строка символов. Мин. длина: 1. Макс. длина: 20	1
4.10.2. Код вида документа, удостоверяющего личность (csdo:IdentityDocKindCode)	кодировое обозначение вида документа, удостоверяющего личность	M.SDE.00136	csdo:IdentityDocKindCodeType (M.SDT.00098) Нормализованная строка символов. Мин. длина: 1. Макс. длина: 20	0..1

Имя реквизита		Описание реквизита	Идентификатор	Тип данных	Мн.
	а) идентификатор справочника (классификатора) (атрибут codeListId)	обозначение справочника (классификатора), в соответствии с которым указан код	–	csdo:ReferenceDataIdType (M.SDT.00091) Нормализованная строка символов. Мин. длина: 1. Макс. длина: 20	0..1
4.10.3. Наименование вида документа (csdo:DocKindName)		наименование вида документа	M.SDE.00095	csdo:Name500Type (M.SDT.00134) Нормализованная строка символов. Мин. длина: 1. Макс. длина: 500	0..1
4.10.4. Серия документа (csdo:DocSeriesId)		цифровое или буквенно-цифровое обозначение серии документа	M.SDE.00157	csdo:Id20Type (M.SDT.00092) Нормализованная строка символов. Мин. длина: 1. Макс. длина: 20	0..1
4.10.5. Номер документа (csdo:DocId)		цифровое или буквенно-цифровое обозначение, присвоенное документу при его регистрации	M.SDE.00044	csdo:Id50Type (M.SDT.00093) Нормализованная строка символов. Мин. длина: 1. Макс. длина: 50	1
4.10.6. Дата документа (csdo:DocCreationDate)		дата выдачи, подписания, утверждения или регистрации документа	M.SDE.00045	bdt:DateType (M.BDT.00005) Обозначение даты в соответствии с серией стандартов ISO 8601	0..1
4.10.7. Дата истечения срока действия документа (csdo:DocValidityDate)		дата окончания срока, в течение которого документ имеет силу	M.SDE.00052	bdt:DateType (M.BDT.00005) Обозначение даты в соответствии с серией стандартов ISO 8601	0..1

Имя реквизита	Описание реквизита	Идентификатор	Тип данных	Мн.
4.10.8. Идентификатор уполномоченного органа (csdo:AuthorityId)	строка, идентифицирующая орган государственной власти либо уполномоченную им организацию, выдавшую документ	M.SDE.00068	csdo:Id20Type (M.SDT.00092) Нормализованная строка символов. Мин. длина: 1. Макс. длина: 20	0..1
4.10.9. Наименование уполномоченного органа (csdo:AuthorityName)	полное наименование органа государственной власти либо уполномоченной им организации, выдавшей документ	M.SDE.00066	csdo:Name300Type (M.SDT.00056) Нормализованная строка символов. Мин. длина: 1. Макс. длина: 300	0..1
4.11. Сведения об идентификационном номере участника пенсионного обеспечения (spcdo:PensionParticipantIdDetails)	сведения об индивидуальном (персональном) номере (счете) участника пенсионного обеспечения в государстве-члене	M.SP.CDE.00007	spcdo:PensionParticipantIdDetailsType (M.SP.CDT.00005) Определяется областями значений вложенных элементов	1..*
4.11.1. Код страны (csdo:UnifiedCountryCode)	кодированное обозначение страны	M.SDE.00162	csdo:UnifiedCountryCodeType (M.SDT.00112) Значение двухбуквенного кода страны в соответствии со справочником (классификатором), идентификатор которого определен в атрибуте «Идентификатор справочника (классификатора)». Шаблон: [A-Z]{2}	1

Имя реквизита		Описание реквизита	Идентификатор	Тип данных	Мн.
	а) идентификатор справочника (классификатора) (атрибут codeListId)	обозначение справочника (классификатора), в соответствии с которым указан код	–	csdo:ReferenceDataIdType (M.SDT.00091) Нормализованная строка символов. Мин. длина: 1. Макс. длина: 20	1
	4.11.2. Идентификационный номер участника пенсионного обеспечения (spsdo:PensionParticipantId)	индивидуальный (персональный) номер (счет) участника пенсионного обеспечения	M.SP.SDE.00005	csdo:Id20Type (M.SDT.00092) Нормализованная строка символов. Мин. длина: 1. Макс. длина: 20	1
	4.12. Подтверждающий документ (spcdo:SupportingDocumentDetails)	сведения о документе, подтверждающем изменение фамилии, имени, отчества участника пенсионного обеспечения, степень родства, право наследования, совместное проживание с умершим трудящимся (членом семьи) на день его смерти	M.SP.CDE.00104	spcdo:SupportingDocumentDetailsType (M.SP.CDT.00081) Определяется областями значений вложенных элементов	0..*

Имя реквизита	Описание реквизита	Идентификатор	Тип данных	Мн.
4.12.1. Код страны (csdo:UnifiedCountryCode)	кодировое обозначение страны	M.SDE.00162	csdo:UnifiedCountryCodeType (M.SDT.00112) Значение двухбуквенного кода страны в соответствии со справочником (классификатором), идентификатор которого определен в атрибуте «Идентификатор справочника (классификатора)». Шаблон: [A-Z]{2}	1
а) идентификатор справочника (классификатора) (атрибут codeListId)	обозначение справочника (классификатора), в соответствии с которым указан код	—	csdo:ReferenceDataIdType (M.SDT.00091) Нормализованная строка символов. Мин. длина: 1. Макс. длина: 20	1
4.12.2. Код вида документа (csdo:DocKindCode)	кодировое обозначение вида подтверждающего документа	M.SDE.00054	csdo:UnifiedCode20Type (M.SDT.00140) Значение кода в соответствии со справочником (классификатором), идентификатор которого определен в атрибуте «Идентификатор справочника (классификатора)». Мин. длина: 1. Макс. длина: 20	1

Имя реквизита		Описание реквизита	Идентификатор	Тип данных	Мн.
	а) идентификатор справочника (классификатора) (атрибут codeListId)	обозначение справочника (классификатора), в соответствии с которым указан код	–	csdo:ReferenceDataIdType (M.SDT.00091) Нормализованная строка символов. Мин. длина: 1. Макс. длина: 20	1
4.12.3. Наименование вида документа (csdo:DocKindName)		наименование вида подтверждающего документа	M.SDE.00095	csdo:Name500Type (M.SDT.00134) Нормализованная строка символов. Мин. длина: 1. Макс. длина: 500	0..1
4.12.4. Наименование документа (csdo:DocName)		наименование документа	M.SDE.00108	csdo:Name500Type (M.SDT.00134) Нормализованная строка символов. Мин. длина: 1. Макс. длина: 500	0..1
4.12.5. Серия документа (csdo:DocSeriesId)		цифровое или буквенно-цифровое обозначение серии документа	M.SDE.00157	csdo:Id20Type (M.SDT.00092) Нормализованная строка символов. Мин. длина: 1. Макс. длина: 20	0..1
4.12.6. Номер документа (csdo:DocId)		цифровое или буквенно-цифровое обозначение, присвоенное документу при его регистрации	M.SDE.00044	csdo:Id50Type (M.SDT.00093) Нормализованная строка символов. Мин. длина: 1. Макс. длина: 50	1

Имя реквизита	Описание реквизита	Идентификатор	Тип данных	Мн.
4.12.7. Идентификатор уполномоченного органа (csdo:AuthorityId)	идентификатор уполномоченного органа, выдавшего документ	M.SDE.00068	csdo:Id20Type (M.SDT.00092) Нормализованная строка символов. Мин. длина: 1. Макс. длина: 20	0..1
4.12.8. Наименование уполномоченного органа (csdo:AuthorityName)	наименование уполномоченного органа, выдавшего документ	M.SDE.00066	csdo:Name300Type (M.SDT.00056) Нормализованная строка символов. Мин. длина: 1. Макс. длина: 300	0..1
4.12.9. Дата документа (csdo:DocCreationDate)	дата выдачи, подписания, утверждения или регистрации документа	M.SDE.00045	bdt:DateType (M.BDT.00005) Обозначение даты в соответствии с серией стандартов ISO 8601	1
4.12.10. Дата истечения срока действия документа (csdo:DocValidityDate)	дата окончания срока, в течение которого документ имеет силу	M.SDE.00052	bdt:DateType (M.BDT.00005) Обозначение даты в соответствии с серией стандартов ISO 8601	0..1
4.13. Степень родства (spcdo:ConsanguinityDetails)	сведения о степени родства с умершим трудящимся (членом семьи)	M.SP.CDE.00010	spcdo:ConsanguinityDetailsType (M.SP.CDT.00008) Определяется областями значений вложенных элементов	0..1

Имя реквизита	Описание реквизита	Идентификатор	Тип данных	Мн.
4.13.1. Код степени родства (spsdo:ConsanguinityCode)	кодовое обозначение степени родства	M.SP.SDE.00130	csdo:UnifiedCode20Type (M.SDT.00140) Значение кода в соответствии со справочником (классификатором), идентификатор которого определен в атрибуте «Идентификатор справочника (классификатора)». Мин. длина: 1. Макс. длина: 20	0..1
а) идентификатор справочника (классификатора) (атрибут codeListId)	обозначение справочника (классификатора), в соответствии с которым указан код	—	csdo:ReferenceDataIdType (M.SDT.00091) Нормализованная строка символов. Мин. длина: 1. Макс. длина: 20	1
4.13.2. Наименование степени родства (spsdo:ConsanguinityName)	наименование степени родства	M.SP.SDE.00008	csdo:Name40Type (M.SDT.00069) Нормализованная строка символов. Мин. длина: 1. Макс. длина: 40	0..1
5. Сведения о принятом решении (spcdo:DecisionReferenceDetails)	сведения о принятом решении	M.SP.CDE.00043	spcdo:DecisionReferenceDetailsType (M.SP.CDT.00034) Определяется областями значений вложенных элементов	1

Имя реквизита	Описание реквизита	Идентификатор	Тип данных	Мн.
5.1. Код вида документа (csdo:DocKindCode)	кодированное обозначение вида решения	M.SDE.00054	csdo:UnifiedCode20Type (M.SDT.00140) Значение кода в соответствии со справочником (классификатором), идентификатор которого определен в атрибуте «Идентификатор справочника (классификатора)». Мин. длина: 1. Макс. длина: 20	0..1
а) идентификатор справочника (классификатора) (атрибут codeListId)	обозначение справочника (классификатора), в соответствии с которым указан код	—	csdo:ReferenceDataIdType (M.SDT.00091) Нормализованная строка символов. Мин. длина: 1. Макс. длина: 20	1
5.2. Наименование вида документа (csdo:DocKindName)	наименование вида решения	M.SDE.00095	csdo:Name500Type (M.SDT.00134) Нормализованная строка символов. Мин. длина: 1. Макс. длина: 500	0..1
5.3. Номер документа (csdo:DocId)	номер принятого решения	M.SDE.00044	csdo:Id50Type (M.SDT.00093) Нормализованная строка символов. Мин. длина: 1. Макс. длина: 50	1
5.4. Дата документа (csdo:DocCreationDate)	дата принятия решения	M.SDE.00045	bdt:DateType (M.BDT.00005) Обозначение даты в соответствии с серией стандартов ISO 8601	1

Имя реквизита	Описание реквизита	Идентификатор	Тип данных	Мн.
6. Сведения о назначенной пенсии (spcdo:PensionsDecisionDetails)	сведения о назначенной пенсии	M.SP.CDE.00044	spcdo:PensionsDecisionDetailsType (M.SP.CDT.00032) Определяется областями значений вложенных элементов	1
6.1. Вид пенсии (spcdo:PensionKindDetails)	сведения о виде пенсии	M.SP.CDE.00018	spcdo:PensionKindDetailsType (M.SP.CDT.00016) Определяется областями значений вложенных элементов	1
6.1.1. Код вида пенсии (spsdo:PensionKindCode)	кодированное обозначение вида пенсии	M.SP.SDE.00006	csdo:UnifiedCode20Type (M.SDT.00140) Значение кода в соответствии со справочником (классификатором), идентификатор которого определен в атрибуте «Идентификатор справочника (классификатора)». Мин. длина: 1. Макс. длина: 20	0..1
а) идентификатор справочника (классификатора) (атрибут codeListId)	обозначение справочника (классификатора), в соответствии с которым указан код	—	csdo:ReferenceDataIdType (M.SDT.00091) Нормализованная строка символов. Мин. длина: 1. Макс. длина: 20	1

Имя реквизита	Описание реквизита	Идентификатор	Тип данных	Мн.
6.1.2. Наименование вида пенсии (spsdo:PensionKindName)	наименование вида пенсии	M.SP.SDE.00113	csdo:Name300Type (M.SDT.00056) Нормализованная строка символов. Мин. длина: 1. Макс. длина: 300	0..1
6.2. Основание принятия решения (spsdo:DecisionBasisText)	основание назначения (отказа в назначении) пенсии	M.SP.SDE.00133	csdo:Text1000Type (M.SDT.00071) Строка символов. Мин. длина: 1. Макс. длина: 1000	0..1
6.3. Причина отказа (spsdo:RejectionReasonText)	причина принятия решения об отказе в назначении пенсии	M.SP.SDE.00134	csdo:Text1000Type (M.SDT.00071) Строка символов. Мин. длина: 1. Макс. длина: 1000	0..1
6.4. Период (ccdo:PeriodDetails)	срок, на который назначена (с которого перерассчитана, восстановлена, возобновлена) выплата пенсии или изменен вид пенсии	M.CDE.00044	ccdo:PeriodDetailsType (M.CDT.00026) Определяется областями значений вложенных элементов	0..1
6.4.1. Начальная дата и время (csdo:StartDateTime)	начальная дата и время	M.SDE.00133	bdt:DateTimeType (M.BDT.00006) Обозначение даты и времени в соответствии с серией стандартов ISO 8601	0..1

Имя реквизита	Описание реквизита	Идентификатор	Тип данных	Мн.
6.4.2. Конечная дата и время (csdo:EndTime)	конечная дата и время	M.SDE.00134	bdt:DateTimeType (M.BDT.00006) Обозначение даты и времени в соответствии с серией стандартов ISO 8601	0..1
6.5. Сведения о размере пенсии за период (spcdo:PensionAmountForPeriodDetails)	сведения о размере пенсии с указанием кода валюты, даты назначения и окончания пенсии	M.SP.CDE.00111	spcdo:PensionAmountForPeriodDetails Type (M.SP.CDT.00086) Определяется областями значений вложенных элементов	0..*
6.5.1. Размер пенсии (spsdo:PensionAmount)	размер пенсии с указанием кода валюты	M.SP.SDE.00025	csdo:AmountWithNumericCurrency Type (M.SDT.00099) Число в десятичной системе счисления	1
а) код валюты (атрибут currencyCode)	кодировое обозначение валюты	—	csdo:CurrencyN3CodeType (M.SDT.00073) Значение цифрового кода в соответствии с классификатором валют, применяемым согласно Решению Комиссии Таможенного союза от 20 сентября 2010 г. № 378. Шаблон: [0-9]{3}	1
б) масштаб (атрибут scaleNumber)	масштаб денежной суммы в десятичной системе счисления, представленный в виде показателя степени числа 10	—	csdo:Number2Type (M.SDT.00096) Число в десятичной системе счисления. Макс. кол-во цифр: 2. Макс. кол-во дроб. цифр: 0	0..1

Имя реквизита	Описание реквизита	Идентификатор	Тип данных	Мн.
6.5.2. Период (ccdo:PeriodDetails)	даты назначения и окончания пенсии	M.CDE.00044	ccdo:PeriodDetailsType (M.CDT.00026) Определяется областями значений вложенных элементов	1
*.1. Начальная дата и время (csdo:StartDateTime)	начальная дата и время	M.SDE.00133	bdt:DateTimeType (M.BDT.00006) Обозначение даты и времени в соответствии с серией стандартов ISO 8601	0..1
*.2. Конечная дата и время (csdo:EndDateTime)	конечная дата и время	M.SDE.00134	bdt:DateTimeType (M.BDT.00006) Обозначение даты и времени в соответствии с серией стандартов ISO 8601	0..1
6.6. Сведения о решении в отношении выплаты неполученной суммы пенсии (spcdo:PayoutDecisionDetails)	сведения о выплате (отказе в выплате) неполученной суммы пенсии	M.SP.CDE.00106	spcdo:PayoutDecisionDetailsType (M.SP.CDT.00082) Определяется областями значений вложенных элементов	0..1
6.6.1. Период (ccdo:PeriodDetails)	дата начала и дата окончания выплаты неполученной суммы пенсии	M.CDE.00044	ccdo:PeriodDetailsType (M.CDT.00026) Определяется областями значений вложенных элементов	0..1
*.1. Начальная дата и время (csdo:StartDateTime)	начальная дата и время	M.SDE.00133	bdt:DateTimeType (M.BDT.00006) Обозначение даты и времени в соответствии с серией стандартов ISO 8601	0..1

Имя реквизита		Описание реквизита	Идентификатор	Тип данных	Мн.
	*.2. Конечная дата и время (csdo:EndTime)	конечная дата и время	M.SDE.00134	bdt:DateTimeType (M.BDT.00006) Обозначение даты и времени в соответствии с серией стандартов ISO 8601	0..1
	6.6.2. Размер выплаты неполученной суммы пенсии (spsdo:PayoutPensionAmount)	размер выплаты неполученной суммы пенсии	M.SP.SDE.00057	csdo:AmountWithNumericCurrency Type (M.SDT.00099) Число в десятичной системе счисления	0..1
	а) код валюты (атрибут currencyCode)	кодировое обозначение валюты	—	csdo:CurrencyN3CodeType (M.SDT.00073) Значение цифрового кода в соответствии с классификатором валют, применяемым согласно Решению Комиссии Таможенного союза от 20 сентября 2010 г. № 378. Шаблон: [0-9]{3}	1
	б) масштаб (атрибут scaleNumber)	масштаб денежной суммы в десятичной системе счисления, представленный в виде показателя степени числа 10	—	csdo:Number2Type (M.SDT.00096) Число в десятичной системе счисления. Макс. кол-во цифр: 2. Макс. кол-во дроб. цифр: 0	0..1
	6.6.3. Причина отказа (spsdo:RejectionReasonText)	причина отказа в выплате неполученной суммы пенсии	M.SP.SDE.00134	csdo:Text1000Type (M.SDT.00071) Строка символов. Мин. длина: 1. Макс. длина: 1000	0..1

Имя реквизита	Описание реквизита	Идентификатор	Тип данных	Мн.
6.7. Сведения о решении в отношении удержания излишне выплаченной суммы пенсии (spcdo:WithholdingDecisionDetails)	сведения об удержании (отказе в удержании) излишне выплаченной суммы пенсии	M.SP.CDE.00107	spcdo:WithholdingDecisionDetailsType (M.SP.CDT.00088) Определяется областями значений вложенных элементов	0..1
6.7.1. Дата (csdo:EventDate)	дата начала удержания излишне выплаченной суммы пенсии	M.SDE.00131	bdt:DateType (M.BDT.00005) Обозначение даты в соответствии с серией стандартов ISO 8601	0..1
6.7.2. Процент от суммы пенсии (spsdo:PensionPercent)	процент удержаний из выплачиваемой суммы пенсии	M.SP.SDE.00068	bdt:PercentType (M.BDT.00017) Число в десятичной системе счисления	0..1
6.7.3. Размер удержаний (spsdo:DeductionsPensionAmount)	размер удержаний с указанием кода валюты	M.SP.SDE.00052	csdo:AmountWithNumericCurrencyType (M.SDT.00099) Число в десятичной системе счисления	0..1
а) код валюты (атрибут currencyCode)	кодированное обозначение валюты	—	csdo:CurrencyN3CodeType (M.SDT.00073) Значение цифрового кода в соответствии с классификатором валют, применяемым согласно Решению Комиссии Таможенного союза от 20 сентября 2010 г. № 378. Шаблон: [0-9]{3}	1

Имя реквизита		Описание реквизита	Идентификатор	Тип данных	Мн.
	б) масштаб (атрибут scaleNumber)	масштаб денежной суммы в десятичной системе счисления, представленный в виде показателя степени числа 10	–	csdo:Number2Type (M.SDT.00096) Число в десятичной системе счисления. Макс. кол-во цифр: 2. Макс. кол-во дроб. цифр: 0	0..1
	6.7.4. Причина отказа (spsdo:RejectionReasonText)	причина отказа в удержании излишне выплаченной суммы пенсии	M.SP.SDE.00134	csdo:Text1000Type (M.SDT.00071) Строка символов. Мин. длина: 1. Макс. длина: 1000	0..1
	7. Сведения об инвалидности (spcdo:DisabilityPersonDetails)	сведения об инвалидности трудящегося (члена семьи)	M.SP.CDE.00030	spcdo:DisabilityPersonDetailsType (M.SP.CDT.00023) Определяется областями значений вложенных элементов	0..1
	7.1. Код вида участника пенсионного обеспечения (spsdo:PensionParticipantKindCode)	кодированное обозначение вида участника пенсионного обеспечения	M.SP.SDE.00128	csdo:UnifiedCode20Type (M.SDT.00140) Значение кода в соответствии со справочником (классификатором), идентификатор которого определен в атрибуте «Идентификатор справочника (классификатора)». Мин. длина: 1. Макс. длина: 20	1

Имя реквизита		Описание реквизита	Идентификатор	Тип данных	Мн.
	а) идентификатор справочника (классификатора) (атрибут codeListId)	обозначение справочника (классификатора), в соответствии с которым указан код	—	csdo:ReferenceDataIdType (M.SDT.00091) Нормализованная строка символов. Мин. длина: 1. Макс. длина: 20	1
7.2. Код группы инвалидности (spsdo:DisabilityGroupCode)		кодовое обозначение группы инвалидности	M.SP.SDE.00028	csdo:UnifiedCode20Type (M.SDT.00140) Значение кода в соответствии со справочником (классификатором), идентификатор которого определен в атрибуте «Идентификатор справочника (классификатора)». Мин. длина: 1. Макс. длина: 20	0..1
	а) идентификатор справочника (классификатора) (атрибут codeListId)	обозначение справочника (классификатора), в соответствии с которым указан код	—	csdo:ReferenceDataIdType (M.SDT.00091) Нормализованная строка символов. Мин. длина: 1. Макс. длина: 20	1
7.3. Наименование группы инвалидности (spsdo:DisabilityGroupName)		наименование группы инвалидности	M.SP.SDE.00135	csdo:Name120Type (M.SDT.00055) Нормализованная строка символов. Мин. длина: 1. Макс. длина: 120	0..1

Имя реквизита	Описание реквизита	Идентификатор	Тип данных	Мн.
7.4. Код причины инвалидности (spsdo:DisabilityReasonCode)	кодировое обозначение причины инвалидности	M.SP.SDE.00183	csdo:UnifiedCode20Type (M.SDT.00140) Значение кода в соответствии со справочником (классификатором), идентификатор которого определен в атрибуте «Идентификатор справочника (классификатора)». Мин. длина:1 Макс. длина:20	0..1
а) идентификатор справочника (классификатора) (атрибут codeListId)	обозначение справочника (классификатора), в соответствии с которым указан код	—	csdo:ReferenceDataIdType (M.SDT.00091) Нормализованная строка символов. Мин. длина:1 Макс. длина:20	1
7.5. Причина инвалидности (spsdo:DisabilityReasonText)	текстовое описание причины инвалидности	M.SP.SDE.00136	csdo:Text1000Type (M.SDT.00071) Строка символов. Мин. длина: 1. Макс. длина: 1000	0..1
7.6. Период (ccdo:PeriodDetails)	период, на который установлена инвалидность	M.CDE.00044	ccdo:PeriodDetailsType (M.CDT.00026) Определяется областями значений вложенных элементов	1
7.6.1. Начальная дата и время (csdo:StartDateTime)	начальная дата и время	M.SDE.00133	bdt:DateTimeType (M.BDT.00006) Обозначение даты и времени в соответствии с серией стандартов ISO 8601	0..1

Имя реквизита		Описание реквизита	Идентификатор	Тип данных	Мн.
7.6.2.	Конечная дата и время (csdo:EndTime)	конечная дата и время	M.SDE.00134	bdt:DateTimeType (M.BDT.00006) Обозначение даты и времени в соответствии с серией стандартов ISO 8601	0..1
7.7.	Признак установления инвалидности первично (spsdo:DisabilityEstablished PrimarilyIndicator)	признак, указывающий на факт установления инвалидности трудящемуся (члену семьи) первично (true) или повторно (false)	M.SP.SDE.00030	bdt:IndicatorType (M.BDT.00013) Одно из двух значений: «true» (истина) или «false» (ложь)	1
7.8.	Дата документа (csdo:DocCreationDate)	дата решения об установлении инвалидности	M.SDE.00045	bdt:DateType (M.BDT.00005) Обозначение даты в соответствии с серией стандартов ISO 8601	1
7.9.	Номер документа (csdo:DocId)	номер решения об установлении инвалидности	M.SDE.00044	csdo:Id50Type (M.SDT.00093) Нормализованная строка символов. Мин. длина: 1. Макс. длина: 50	1
7.10.	Иные сведения (csdo:AdditionalInfoText)	дополнительная информация об инвалидности	M.SDE.00046	csdo:Text4000Type (M.SDT.00088) Строка символов. Мин. длина: 1. Макс. длина: 4000	0..1
8.	Иные сведения (csdo:AdditionalInfoText)	дополнительная информация	M.SDE.00046	csdo:Text4000Type (M.SDT.00088) Строка символов. Мин. длина: 1. Макс. длина: 4000	0..*

Имя реквизита	Описание реквизита	Идентификатор	Тип данных	Мн.
9. Прилагаемый документ (spcdo:AttachmentDocumentsDetails)	сведения о прилагаемом документе	M.SP.CDE.00021	spcdo:AttachmentDocumentDetailsType (M.SP.CDT.00014) Определяется областями значений вложенных элементов	0..*
9.1. Наименование документа (csdo:DocName)	наименование файла	M.SDE.00108	csdo:Name500Type (M.SDT.00134) Нормализованная строка символов. Мин. длина: 1. Макс. длина: 500	1
9.2. Код вида формы документа (spsdo:DocFormKindCode)	кодированное обозначение вида формы документа	M.SP.SDE.00131	csdo:UnifiedCode20Type (M.SDT.00140) Значение кода в соответствии со справочником (классификатором), идентификатор которого определен в атрибуте «Идентификатор справочника (классификатора)». Мин. длина: 1. Макс. длина: 20	0..1
а) идентификатор справочника (классификатора) (атрибут codeListId)	обозначение справочника (классификатора), в соответствии с которым указан код	—	csdo:ReferenceDataIdType (M.SDT.00091) Нормализованная строка символов. Мин. длина: 1. Макс. длина: 20	1

Имя реквизита	Описание реквизита	Идентификатор	Тип данных	Мн.
9.3. Наименование вида формы документа (spsdo:DocFormKindName)	наименование вида формы документа	M.SP.SDE.00132	csdo:Name120Type (M.SDT.00055) Нормализованная строка символов. Мин. длина: 1. Макс. длина: 120	0..1
9.4. Количество листов (csdo:PageQuantity)	общее количество листов в документе	M.SDE.00018	csdo:Quantity4Type (M.SDT.00097) Целое неотрицательное число в десятичной системе счисления. Макс. кол-во цифр: 4	1
9.5. Документ в бинарном формате (csdo:DocBinaryText)	документ в бинарном текстовом формате	M.SDE.00106	csdo:BinaryTextType (M.SDT.00143) Конечная последовательность двоичных октетов (байтов)	1
а) код формата данных (атрибут mediaTypeCode)	кодированное обозначение формата данных	—	csdo:MediaTypeCodeType (M.SDT.00147) Значение кода в соответствии со справочником форматов данных. Мин. длина: 1. Макс. длина: 255	0..1

28. Описание структуры электронного документа (сведений) «Запрос дополнительных сведений о трудящемся (члене семьи)» (R.SP.PP.01.005) приведено в таблице 20.

Таблица 20

Описание структуры электронного документа (сведений) «Запрос дополнительных сведений о трудящемся (члене семьи)»
(R.SP.PP.01.005)

№ п/п	Обозначение элемента	Описание
1	2	3
1	Имя	запрос дополнительных сведений о трудящемся (члене семьи)
2	Идентификатор	R.SP.PP.01.005
3	Версия	1.1.0
4	Определение	запрос дополнительных сведений о трудящемся (члене семьи)
5	Использование	–
6	Идентификатор пространства имен	urn:EEC:R:SP:PP:01:AdditionalInformationRequestDetails:v1.1.0
7	Корневой элемент XML-документа	AdditionalInformationRequestDetails
8	Имя файла XML-схемы	EEC_R_SP_PP_01_AdditionalInformationRequestDetails_v1.1.0.xsd

29. Импортируемые пространства имен приведены в таблице 21.

Таблица 21

Импортируемые пространства имен

№ п/п	Идентификатор пространства имен	Префикс
1	2	3
1	urn:EEC:M:ComplexDataObjects:vX.X.X	ccdo

№ п/п	Идентификатор пространства имен	Префикс
1	2	3
2	urn:EEC:M:SP:ComplexDataObjects:vZ.Z.Z	spcdo
3	urn:EEC:M:SP:SimpleDataObjects:vZ.Z.Z	spsdo
4	urn:EEC:M:SimpleDataObjects:vX.X.X	csdo

Символы «X.X.X» и «Z.Z.Z» в импортируемых пространствах имен соответствуют номеру версии базисной модели данных и модели данных предметной области, использованных при разработке в соответствии с настоящим Описанием технической схемы структуры электронного документа (сведений), подлежащей включению в реестр структур электронных документов и сведений.

30. Реквизитный состав структуры электронного документа (сведений) «Запрос дополнительных сведений о трудящемся (члене семьи)» (R.SP.PP.01.005) приведен в таблице 22.

Таблица 22

**Реквизитный состав структуры электронного документа (сведений) «Запрос дополнительных сведений о
трудящемся (члене семьи)» (R.SP.PP.01.005)**

Имя реквизита	Описание реквизита	Идентификатор	Тип данных	Мн.
1. Заголовок электронного документа (сведений) (csdo:EDocHeader)	совокупность технологических реквизитов электронного документа (сведений)	M.CDE.90001	csdo:EDocHeaderType (M.CDT.90001) Определяется областями значений вложенных элементов	1
1.1. Код сообщения общего процесса (csdo:InfEnvelopeCode)	кодированное обозначение сообщения общего процесса	M.SDE.90010	csdo:InfEnvelopeCodeType (M.SDT.90004) Значение кода в соответствии с Регламентом информационного взаимодействия. Шаблон: P\.[A-Z]{2}\.[0-9]{2}\.MSG\.[0-9]{3}	1
1.2. Код электронного документа (сведений) (csdo:EDocCode)	кодированное обозначение электронного документа (сведений) в соответствии с реестром структур электронных документов и сведений	M.SDE.90001	csdo:EDocCodeType (M.SDT.90001) Значение кода в соответствии с реестром структур электронных документов и сведений. Шаблон: R(\.[A-Z]{2}\.[A-Z]{2}\.[0-9]{2})?\.[0-9]{3}	1

Имя реквизита	Описание реквизита	Идентификатор	Тип данных	Мн.
1.3. Идентификатор электронного документа (сведений) (csdo:EDocId)	строка символов, однозначно идентифицирующая электронный документ (сведения)	M.SDE.90007	csdo:UniversallyUniqueIdType (M.SDT.90003) Значение идентификатора в соответствии с ISO/IEC 9834-8. Шаблон: [0-9a-fA-F]{8}-[0-9a-fA-F]{4}-[0-9a-fA-F]{4}-[0-9a-fA-F]{4}-[0-9a-fA-F]{12}	1
1.4. Идентификатор исходного электронного документа (сведений) (csdo:EDocRefId)	идентификатор электронного документа (сведений), в ответ на который был сформирован данный электронный документ (сведения)	M.SDE.90008	csdo:UniversallyUniqueIdType (M.SDT.90003) Значение идентификатора в соответствии с ISO/IEC 9834-8. Шаблон: [0-9a-fA-F]{8}-[0-9a-fA-F]{4}-[0-9a-fA-F]{4}-[0-9a-fA-F]{4}-[0-9a-fA-F]{12}	0..1
1.5. Дата и время электронного документа (сведений) (csdo:EDocDateTime)	дата и время создания электронного документа (сведений)	M.SDE.90002	bdt:DateTimeType (M.BDT.00006) Обозначение даты и времени в соответствии с серией стандартов ISO 8601	1
1.6. Код языка (csdo:LanguageCode)	кодированное обозначение языка	M.SDE.00051	csdo:LanguageCodeType (M.SDT.00051) Двухбуквенный код языка в соответствии с ISO 639-1. Шаблон: [a-z]{2}	0..1

Имя реквизита	Описание реквизита	Идентификатор	Тип данных	Мн.
2. Компетентный орган, получающий сведения (spcdo:ReceivingAuthorityDetails)	сведения о компетентном органе, получающем сведения	M.SP.CDE.00024	spcdo:UnifiedAuthorityDepartmentBasicDetailsType (M.SP.CDT.00019) Определяется областями значений вложенных элементов	1
2.1. Код страны (csdo:UnifiedCountryCode)	кодировое обозначение страны	M.SDE.00162	csdo:UnifiedCountryCodeType (M.SDT.00112) Значение двухбуквенного кода страны в соответствии со справочником (классификатором), идентификатор которого определен в атрибуте «Идентификатор справочника (классификатора)». Шаблон: [A-Z]{2}	0..1
а) идентификатор справочника (классификатора) (атрибут codeListId)	обозначение справочника (классификатора), в соответствии с которым указан код	—	csdo:ReferenceDataIdType (M.SDT.00091) Нормализованная строка символов. Мин. длина: 1. Макс. длина: 20	1
2.2. Идентификатор уполномоченного органа (csdo:AuthorityId)	уникальный идентификатор уполномоченного органа	M.SDE.00068	csdo:Id20Type (M.SDT.00092) Нормализованная строка символов. Мин. длина: 1. Макс. длина: 20	0..1

Имя реквизита	Описание реквизита	Идентификатор	Тип данных	Мн.
2.3. Наименование уполномоченного органа (csdo:AuthorityName)	полное наименование органа государственной власти либо уполномоченной им организации	M.SDE.00066	csdo:Name300Type (M.SDT.00056) Нормализованная строка символов. Мин. длина: 1. Макс. длина: 300	0..1
2.4. Краткое наименование уполномоченного органа (csdo:AuthorityBriefName)	сокращенное наименование уполномоченного органа	M.SDE.00126	csdo:Name120Type (M.SDT.00055) Нормализованная строка символов. Мин. длина: 1. Макс. длина: 120	0..1
2.5. Территориальное подразделение (spcdo:TerritorialSubdivisionDetails)	сведения о территориальном подразделении компетентного органа государства-члена	M.SP.CDE.00113	spcdo:TerritorialSubdivisionDetailsType (M.SP.CDT.00089) Определяется областями значений вложенных элементов	0..1
2.5.1. Код территориального подразделения (spsdo:TerritorialSubdivisionCode)	кодовое обозначение территориального подразделения	M.SP.SDE.00111	csdo:Code20Type (M.SDT.00160) Нормализованная строка символов. Мин. длина: 1. Макс. длина: 20	0..1
2.5.2. Наименование территориального подразделения (spsdo:TerritorialSubdivisionName)	наименование территориального подразделения	M.SP.SDE.00143	csdo:Name300Type (M.SDT.00056) Нормализованная строка символов. Мин. длина: 1. Макс. длина: 300	0..1

Имя реквизита	Описание реквизита	Идентификатор	Тип данных	Мн.
2.6. Адрес (ccdo:SubjectAddressDetails)	сведения об адресе компетентного органа государства-члена	M.CDE.00058	ccdo:SubjectAddressDetailsType (M.CDT.00064) Определяется областями значений вложенных элементов	0..1
2.6.1. Код вида адреса (csdo:AddressKindCode)	кодированное обозначение вида адреса	M.SDE.00192	csdo:AddressKindCodeType (M.SDT.00162) Значение кода в соответствии со справочником видов адресов. Мин. длина: 1. Макс. длина: 20	0..1
2.6.2. Код страны (csdo:UnifiedCountryCode)	кодированное обозначение страны	M.SDE.00162	csdo:UnifiedCountryCodeType (M.SDT.00112) Значение двухбуквенного кода страны в соответствии со справочником (классификатором), идентификатор которого определен в атрибуте «Идентификатор справочника (классификатора)». Шаблон: [A-Z]{2}	0..1
а) идентификатор справочника (классификатора) (атрибут codeListId)	обозначение справочника (классификатора), в соответствии с которым указан код	—	csdo:ReferenceDataIdType (M.SDT.00091) Нормализованная строка символов. Мин. длина: 1. Макс. длина: 20	1

Имя реквизита	Описание реквизита	Идентификатор	Тип данных	Мн.
2.6.3. Код территории (csdo:TerritoryCode)	код единицы административно-территориального деления	M.SDE.00031	csdo:TerritoryCodeType (M.SDT.00031) Нормализованная строка символов. Мин. длина: 1. Макс. длина: 17	0..1
2.6.4. Регион (csdo:RegionName)	наименование единицы административно-территориального деления первого уровня	M.SDE.00007	csdo:Name120Type (M.SDT.00055) Нормализованная строка символов. Мин. длина: 1. Макс. длина: 120	0..1
2.6.5. Район (csdo:DistrictName)	наименование единицы административно-территориального деления второго уровня	M.SDE.00008	csdo:Name120Type (M.SDT.00055) Нормализованная строка символов. Мин. длина: 1. Макс. длина: 120	0..1
2.6.6. Город (csdo:CityName)	наименование города	M.SDE.00009	csdo:Name120Type (M.SDT.00055) Нормализованная строка символов. Мин. длина: 1. Макс. длина: 120	0..1
2.6.7. Населенный пункт (csdo:SettlementName)	наименование населенного пункта	M.SDE.00057	csdo:Name120Type (M.SDT.00055) Нормализованная строка символов. Мин. длина: 1. Макс. длина: 120	0..1

Имя реквизита	Описание реквизита	Идентификатор	Тип данных	Мн.
2.6.8. Улица (csdo:StreetName)	наименование элемента улично-дорожной сети городской инфраструктуры	M.SDE.00010	csdo:Name120Type (M.SDT.00055) Нормализованная строка символов. Мин. длина: 1. Макс. длина: 120	0..1
2.6.9. Номер дома (csdo:BuildingNumberId)	обозначение дома, корпуса, строения	M.SDE.00011	csdo:Id50Type (M.SDT.00093) Нормализованная строка символов. Мин. длина: 1. Макс. длина: 50	0..1
2.6.10. Номер помещения (csdo:RoomNumberId)	обозначение офиса или квартиры	M.SDE.00012	csdo:Id20Type (M.SDT.00092) Нормализованная строка символов. Мин. длина: 1. Макс. длина: 20	0..1
2.6.11. Почтовый индекс (csdo:PostCode)	почтовый индекс предприятия почтовой связи	M.SDE.00006	csdo:PostCodeType (M.SDT.00006) Нормализованная строка символов. Шаблон: [A-Z0-9][A-Z0-9-]{1,8}[A-Z0-9]	0..1
2.6.12. Номер абонентского ящика (csdo:PostOfficeBoxId)	номер абонентского ящика на предприятии почтовой связи	M.SDE.00013	csdo:Id20Type (M.SDT.00092) Нормализованная строка символов. Мин. длина: 1. Макс. длина: 20	0..1
2.7. Контактный реквизит (ccdo:CommunicationDetails)	сведения о контактном реквизите компетентного органа государства-члена	M.CDE.00003	ccdo:CommunicationDetailsType (M.CDT.00003) Определяется областями значений вложенных элементов	0..*

Имя реквизита	Описание реквизита	Идентификатор	Тип данных	Мн.
2.7.1. Код вида связи (csdo:CommunicationChannelCode)	кодовое обозначение вида средства (канала) связи (телефон, факс, электронная почта и др.)	M.SDE.00014	csdo:CommunicationChannelCodeV2Type (M.SDT.00163) Значение кода в соответствии с перечнем видов средств (каналов) связи. Мин. длина: 1. Макс. длина: 20	0..1
2.7.2. Наименование вида связи (csdo:CommunicationChannelName)	наименование вида средства (канала) связи (телефон, факс, электронная почта и др.)	M.SDE.00093	csdo:Name120Type (M.SDT.00055) Нормализованная строка символов. Мин. длина: 1. Макс. длина: 120	0..1
2.7.3. Идентификатор канала связи (csdo:CommunicationChannelId)	последовательность символов, идентифицирующая канал связи (указание номера телефона, факса, адреса электронной почты и др.)	M.SDE.00015	csdo:CommunicationChannelIdType (M.SDT.00015) Нормализованная строка символов. Мин. длина: 1. Макс. длина: 1000	1..*
3. Компетентный орган, направляющий сведения (spcdo:SubmittingAuthorityDetails)	сведения о компетентном органе, направляющем сведения	M.SP.CDE.00089	spcdo:UnifiedAuthorityDepartmentBasicDetailsType (M.SP.CDT.00019) Определяется областями значений вложенных элементов	1

Имя реквизита	Описание реквизита	Идентификатор	Тип данных	Мн.
3.1. Код страны (csdo:UnifiedCountryCode)	кодвое обозначение страны	M.SDE.00162	csdo:UnifiedCountryCodeType (M.SDT.00112) Значение двухбуквенного кода страны в соответствии со справочником (классификатором), идентификатор которого определен в атрибуте «Идентификатор справочника (классификатора)». Шаблон: [A-Z]{2}	0..1
a) идентификатор справочника (классификатора) (атрибут codeListId)	обозначение справочника (классификатора), в соответствии с которым указан код	—	csdo:ReferenceDataIdType (M.SDT.00091) Нормализованная строка символов. Мин. длина: 1. Макс. длина: 20	1
3.2. Идентификатор уполномоченного органа (csdo:AuthorityId)	уникальный идентификатор уполномоченного органа	M.SDE.00068	csdo:Id20Type (M.SDT.00092) Нормализованная строка символов. Мин. длина: 1. Макс. длина: 20	0..1
3.3. Наименование уполномоченного органа (csdo:AuthorityName)	полное наименование органа государственной власти либо уполномоченной им организации	M.SDE.00066	csdo:Name300Type (M.SDT.00056) Нормализованная строка символов. Мин. длина: 1. Макс. длина: 300	0..1

Имя реквизита	Описание реквизита	Идентификатор	Тип данных	Мн.
3.4. Краткое наименование уполномоченного органа (csdo:AuthorityBriefName)	сокращенное наименование уполномоченного органа	M.SDE.00126	csdo:Name120Type (M.SDT.00055) Нормализованная строка символов. Мин. длина: 1. Макс. длина: 120	0..1
3.5. Территориальное подразделение (spcdo:TerritorialSubdivisionDetails)	сведения о территориальном подразделении компетентного органа государства-члена	M.SP.CDE.00113	spcdo:TerritorialSubdivisionDetailsType (M.SP.CDT.00089) Определяется областями значений вложенных элементов	0..1
3.5.1. Код территориального подразделения (spsdo:TerritorialSubdivisionCode)	кодированное обозначение территориального подразделения	M.SP.SDE.00111	csdo:Code20Type (M.SDT.00160) Нормализованная строка символов. Мин. длина: 1. Макс. длина: 20	0..1
3.5.2. Наименование территориального подразделения (spsdo:TerritorialSubdivisionName)	наименование территориального подразделения	M.SP.SDE.00143	csdo:Name300Type (M.SDT.00056) Нормализованная строка символов. Мин. длина: 1. Макс. длина: 300	0..1
3.6. Адрес (ccdo:SubjectAddressDetails)	сведения об адресе компетентного органа государства-члена	M.CDE.00058	ccdo:SubjectAddressDetailsType (M.CDT.00064) Определяется областями значений вложенных элементов	0..1

Имя реквизита	Описание реквизита	Идентификатор	Тип данных	Мн.
3.6.1. Код вида адреса (csdo:AddressKindCode)	кодовое обозначение вида адреса	M.SDE.00192	csdo:AddressKindCodeType (M.SDT.00162) Значение кода в соответствии со справочником видов адресов. Мин. длина: 1. Макс. длина: 20	0..1
3.6.2. Код страны (csdo:UnifiedCountryCode)	кодовое обозначение страны	M.SDE.00162	csdo:UnifiedCountryCodeType (M.SDT.00112) Значение двухбуквенного кода страны в соответствии со справочником (классификатором), идентификатор которого определен в атрибуте «Идентификатор справочника (классификатора)». Шаблон: [A-Z]{2}	0..1
а) идентификатор справочника (классификатора) (атрибут codeListId)	обозначение справочника (классификатора), в соответствии с которым указан код	—	csdo:ReferenceDataIdType (M.SDT.00091) Нормализованная строка символов. Мин. длина: 1. Макс. длина: 20	1
3.6.3. Код территории (csdo:TerritoryCode)	код единицы административно-территориального деления	M.SDE.00031	csdo:TerritoryCodeType (M.SDT.00031) Нормализованная строка символов. Мин. длина: 1. Макс. длина: 17	0..1

Имя реквизита	Описание реквизита	Идентификатор	Тип данных	Мн.
3.6.4. Регион (csdo:RegionName)	наименование единицы административно- территориального деления первого уровня	M.SDE.00007	csdo:Name120Type (M.SDT.00055) Нормализованная строка символов. Мин. длина: 1. Макс. длина: 120	0..1
3.6.5. Район (csdo:DistrictName)	наименование единицы административно- территориального деления второго уровня	M.SDE.00008	csdo:Name120Type (M.SDT.00055) Нормализованная строка символов. Мин. длина: 1. Макс. длина: 120	0..1
3.6.6. Город (csdo:CityName)	наименование города	M.SDE.00009	csdo:Name120Type (M.SDT.00055) Нормализованная строка символов. Мин. длина: 1. Макс. длина: 120	0..1
3.6.7. Населенный пункт (csdo:SettlementName)	наименование населенного пункта	M.SDE.00057	csdo:Name120Type (M.SDT.00055) Нормализованная строка символов. Мин. длина: 1. Макс. длина: 120	0..1
3.6.8. Улица (csdo:StreetName)	наименование элемента улично- дорожной сети городской инфраструктуры	M.SDE.00010	csdo:Name120Type (M.SDT.00055) Нормализованная строка символов. Мин. длина: 1. Макс. длина: 120	0..1
3.6.9. Номер дома (csdo:BuildingNumberId)	обозначение дома, корпуса, строения	M.SDE.00011	csdo:Id50Type (M.SDT.00093) Нормализованная строка символов. Мин. длина: 1. Макс. длина: 50	0..1

Имя реквизита	Описание реквизита	Идентификатор	Тип данных	Мн.
3.6.10. Номер помещения (csdo:RoomNumberId)	обозначение офиса или квартиры	M.SDE.00012	csdo:Id20Type (M.SDT.00092) Нормализованная строка символов. Мин. длина: 1. Макс. длина: 20	0..1
3.6.11. Почтовый индекс (csdo:PostCode)	почтовый индекс предприятия почтовой связи	M.SDE.00006	csdo:PostCodeType (M.SDT.00006) Нормализованная строка символов. Шаблон: [A-Z0-9][A-Z0-9-]{1,8}[A-Z0-9]	0..1
3.6.12. Номер абонентского ящика (csdo:PostOfficeBoxId)	номер абонентского ящика на предприятии почтовой связи	M.SDE.00013	csdo:Id20Type (M.SDT.00092) Нормализованная строка символов. Мин. длина: 1. Макс. длина: 20	0..1
3.7. Контактный реквизит (ccdo:CommunicationDetails)	сведения о контактном реквизите компетентного органа государства-члена	M.CDE.00003	ccdo:CommunicationDetailsType (M.CDT.00003) Определяется областями значений вложенных элементов	0..*
3.7.1. Код вида связи (csdo:CommunicationChannel Code)	кодированное обозначение вида средства (канала) связи (телефон, факс, электронная почта и др.)	M.SDE.00014	csdo:CommunicationChannelCodeV2 Type (M.SDT.00163) Значение кода в соответствии с перечнем видов средств (каналов) связи. Мин. длина: 1. Макс. длина: 20	0..1

Имя реквизита		Описание реквизита	Идентификатор	Тип данных	Мн.
	3.7.2. Наименование вида связи (csdo:CommunicationChannelName)	наименование вида средства (канала) связи (телефон, факс, электронная почта и др.)	M.SDE.00093	csdo:Name120Type (M.SDT.00055) Нормализованная строка символов. Мин. длина: 1. Макс. длина: 120	0..1
	3.7.3. Идентификатор канала связи (csdo:CommunicationChannelId)	последовательность символов, идентифицирующая канал связи (указание номера телефона, факса, адреса электронной почты и др.)	M.SDE.00015	csdo:CommunicationChannelIdType (M.SDT.00015) Нормализованная строка символов. Мин. длина: 1. Макс. длина: 1000	1..*
4. Код причины обращения (spsdo:RequestReasonCode)		кодовое обозначение причины формирования запроса сведений в компетентный орган другого государства-члена	M.SP.SDE.00010	csdo:UnifiedCode20Type (M.SDT.00140) Значение кода в соответствии со справочником (классификатором), идентификатор которого определен в атрибуте «Идентификатор справочника (классификатора)». Мин. длина: 1. Макс. длина: 20	0..1
	а) идентификатор справочника (классификатора) (атрибут codeListId)	обозначение справочника (классификатора), в соответствии с которым указан код	—	csdo:ReferenceDataIdType (M.SDT.00091) Нормализованная строка символов. Мин. длина: 1. Макс. длина: 20	1

Имя реквизита	Описание реквизита	Идентификатор	Тип данных	Мн.
5. Причина формирования запроса (spsdo:RequestReasonText)	текстовое описание причины формирования запроса сведений в компетентный орган другого государства-члена	M.SP.SDE.00140	csdo:Text1000Type (M.SDT.00071) Строка символов. Мин. длина: 1. Макс. длина: 1000	0..1
6. Сведения об участнике пенсионного обеспечения (spcdo:PensionParticipantDetails)	сведения о трудящемся (члене семьи), необходимые для его идентификации	M.SP.CDE.00105	spcdo:PensionParticipantDetailsType (M.SP.CDT.00080) Определяется областями значений вложенных элементов	1
6.1. Код вида участника пенсионного обеспечения (spsdo:PensionParticipantKindCode)	кодовое обозначение вида участника пенсионного обеспечения	M.SP.SDE.00128	csdo:UnifiedCode20Type (M.SDT.00140) Значение кода в соответствии со справочником (классификатором), идентификатор которого определен в атрибуте «Идентификатор справочника (классификатора)». Мин. длина: 1. Макс. длина: 20	0..1
а) идентификатор справочника (классификатора) (атрибут codeListId)	обозначение справочника (классификатора), в соответствии с которым указан код	—	csdo:ReferenceDataIdType (M.SDT.00091) Нормализованная строка символов. Мин. длина: 1. Макс. длина: 20	1

Имя реквизита	Описание реквизита	Идентификатор	Тип данных	Мн.
6.2. ФИО (ccdo:FullNameDetails)	фамилия, имя, отчество (при наличии) участника пенсионного обеспечения	M.CDE.00029	ccdo:FullNameDetailsType (M.CDT.00016) Определяется областями значений вложенных элементов	1
6.2.1. Имя (csdo:FirstName)	имя физического лица	M.SDE.00109	csdo:Name120Type (M.SDT.00055) Нормализованная строка символов. Мин. длина: 1. Макс. длина: 120	0..1
6.2.2. Отчество (csdo:MiddleName)	отчество (второе или среднее имя) физического лица	M.SDE.00111	csdo:Name120Type (M.SDT.00055) Нормализованная строка символов. Мин. длина: 1. Макс. длина: 120	0..1
6.2.3. Фамилия (csdo:LastName)	фамилия физического лица	M.SDE.00110	csdo:Name120Type (M.SDT.00055) Нормализованная строка символов. Мин. длина: 1. Макс. длина: 120	0..1
6.3. Фамилия (csdo:LastName)	фамилия при рождении или другая фамилия участника пенсионного обеспечения	M.SDE.00110	csdo:Name120Type (M.SDT.00055) Нормализованная строка символов. Мин. длина: 1. Макс. длина: 120	0..*

Имя реквизита	Описание реквизита	Идентификатор	Тип данных	Мн.
6.4. Код страны гражданства (csdo:NationalityCountryCode)	код страны гражданства участника пенсионного обеспечения	M.SDE.00243	csdo:UnifiedCountryCodeType (M.SDT.00112) Значение двухбуквенного кода страны в соответствии со справочником (классификатором), идентификатор которого определен в атрибуте «Идентификатор справочника (классификатора)». Шаблон: [A-Z]{2}	0..*
а) идентификатор справочника (классификатора) (атрибут codeListId)	обозначение справочника (классификатора), в соответствии с которым указан код	—	csdo:ReferenceDataIdType (M.SDT.00091) Нормализованная строка символов. Мин. длина: 1. Макс. длина: 20	1
6.5. Дата рождения (csdo:BirthDate)	дата рождения участника пенсионного обеспечения	M.SDE.00070	bdt:DateType (M.BDT.00005) Обозначение даты в соответствии с серией стандартов ISO 8601	1
6.6. Место рождения (spsdo:BirthPlaceName)	место рождения участника пенсионного обеспечения	M.SP.SDE.00129	csdo:Name500Type (M.SDT.00134) Нормализованная строка символов. Мин. длина: 1. Макс. длина: 500	0..1
6.7. Адрес (ccdo:SubjectAddressDetails)	адрес местожительства участника пенсионного обеспечения на дату обращения	M.CDE.00058	ccdo:SubjectAddressDetailsType (M.CDT.00064) Определяется областями значений вложенных элементов	0..1

Имя реквизита	Описание реквизита	Идентификатор	Тип данных	Мн.
6.7.1. Код вида адреса (csdo:AddressKindCode)	кодовое обозначение вида адреса	M.SDE.00192	csdo:AddressKindCodeType (M.SDT.00162) Значение кода в соответствии со справочником видов адресов. Мин. длина: 1. Макс. длина: 20	0..1
6.7.2. Код страны (csdo:UnifiedCountryCode)	кодовое обозначение страны	M.SDE.00162	csdo:UnifiedCountryCodeType (M.SDT.00112) Значение двухбуквенного кода страны в соответствии со справочником (классификатором), идентификатор которого определен в атрибуте «Идентификатор справочника (классификатора)». Шаблон: [A-Z]{2}	0..1
а) идентификатор справочника (классификатора) (атрибут codeListId)	обозначение справочника (классификатора), в соответствии с которым указан код	—	csdo:ReferenceDataIdType (M.SDT.00091) Нормализованная строка символов. Мин. длина: 1. Макс. длина: 20	1
6.7.3. Код территории (csdo:TerritoryCode)	код единицы административно-территориального деления	M.SDE.00031	csdo:TerritoryCodeType (M.SDT.00031) Нормализованная строка символов. Мин. длина: 1. Макс. длина: 17	0..1

Имя реквизита	Описание реквизита	Идентификатор	Тип данных	Мн.
6.7.4. Регион (csdo:RegionName)	наименование единицы административно- территориального деления первого уровня	M.SDE.00007	csdo:Name120Type (M.SDT.00055) Нормализованная строка символов. Мин. длина: 1. Макс. длина: 120	0..1
6.7.5. Район (csdo:DistrictName)	наименование единицы административно- территориального деления второго уровня	M.SDE.00008	csdo:Name120Type (M.SDT.00055) Нормализованная строка символов. Мин. длина: 1. Макс. длина: 120	0..1
6.7.6. Город (csdo:CityName)	наименование города	M.SDE.00009	csdo:Name120Type (M.SDT.00055) Нормализованная строка символов. Мин. длина: 1. Макс. длина: 120	0..1
6.7.7. Населенный пункт (csdo:SettlementName)	наименование населенного пункта	M.SDE.00057	csdo:Name120Type (M.SDT.00055) Нормализованная строка символов. Мин. длина: 1. Макс. длина: 120	0..1
6.7.8. Улица (csdo:StreetName)	наименование элемента улично- дорожной сети городской инфраструктуры	M.SDE.00010	csdo:Name120Type (M.SDT.00055) Нормализованная строка символов. Мин. длина: 1. Макс. длина: 120	0..1
6.7.9. Номер дома (csdo:BuildingNumberId)	обозначение дома, корпуса, строения	M.SDE.00011	csdo:Id50Type (M.SDT.00093) Нормализованная строка символов. Мин. длина: 1. Макс. длина: 50	0..1

Имя реквизита	Описание реквизита	Идентификатор	Тип данных	Мн.
6.7.10. Номер помещения (csdo:RoomNumberId)	обозначение офиса или квартиры	M.SDE.00012	csdo:Id20Type (M.SDT.00092) Нормализованная строка символов. Мин. длина: 1. Макс. длина: 20	0..1
6.7.11. Почтовый индекс (csdo:PostCode)	почтовый индекс предприятия почтовой связи	M.SDE.00006	csdo:PostCodeType (M.SDT.00006) Нормализованная строка символов. Шаблон: [A-Z0-9][A-Z0-9-]{1,8}[A-Z0-9]	0..1
6.7.12. Номер абонентского ящика (csdo:PostOfficeBoxId)	номер абонентского ящика на предприятии почтовой связи	M.SDE.00013	csdo:Id20Type (M.SDT.00092) Нормализованная строка символов. Мин. длина: 1. Макс. длина: 20	0..1
6.8. Контактный реквизит (ccdo:CommunicationDetails)	контактный реквизит участника пенсионного обеспечения	M.CDE.00003	ccdo:CommunicationDetailsType (M.CDT.00003) Определяется областями значений вложенных элементов	0..*
6.8.1. Код вида связи (csdo:CommunicationChannel Code)	кодированное обозначение вида средства (канала) связи (телефон, факс, электронная почта и др.)	M.SDE.00014	csdo:CommunicationChannelCodeV2 Type (M.SDT.00163) Значение кода в соответствии с перечнем видов средств (каналов) связи. Мин. длина: 1. Макс. длина: 20	0..1

Имя реквизита	Описание реквизита	Идентификатор	Тип данных	Мн.
6.8.2. Наименование вида связи (csdo:CommunicationChannel Name)	наименование вида средства (канала) связи (телефон, факс, электронная почта и др.)	M.SDE.00093	csdo:Name120Type (M.SDT.00055) Нормализованная строка символов. Мин. длина: 1. Макс. длина: 120	0..1
6.8.3. Идентификатор канала связи (csdo:CommunicationChannelId)	последовательность символов, идентифицирующая канал связи (указание номера телефона, факса, адреса электронной почты и др.)	M.SDE.00015	csdo:CommunicationChannelIdType (M.SDT.00015) Нормализованная строка символов. Мин. длина: 1. Макс. длина: 1000	1..*
6.9. Пол (csdo:SexCode)	кодированное обозначение пола участника пенсионного обеспечения	M.SDE.00071	csdo:SexCodeType (M.SDT.00064) Значение кода в соответствии со справочником видов биологических полов. Мин. длина: 1. Макс. длина: 5	1
6.10. Удостоверение личности (ccdo:IdentityDocV3Details)	сведения о документе, удостоверяющем личность участника пенсионного обеспечения	M.CDE.00056	ccdo:IdentityDocDetailsV3Type (M.CDT.00062) Определяется областями значений вложенных элементов	0..1

Имя реквизита	Описание реквизита	Идентификатор	Тип данных	Мн.
6.10.1. Код страны (csdo:UnifiedCountryCode)	кодвое обозначение страны	M.SDE.00162	csdo:UnifiedCountryCodeType (M.SDT.00112) Значение двухбуквенного кода страны в соответствии со справочником (классификатором), идентификатор которого определен в атрибуте «Идентификатор справочника (классификатора)». Шаблон: [A-Z]{2}	1
а) идентификатор справочника (классификатора) (атрибут codeListId)	обозначение справочника (классификатора), в соответствии с которым указан код	—	csdo:ReferenceDataIdType (M.SDT.00091) Нормализованная строка символов. Мин. длина: 1. Макс. длина: 20	1
6.10.2. Код вида документа, удостоверяющего личность (csdo:IdentityDocKindCode)	кодвое обозначение вида документа, удостоверяющего личность	M.SDE.00136	csdo:IdentityDocKindCodeType (M.SDT.00098) Нормализованная строка символов. Мин. длина: 1. Макс. длина: 20	0..1
а) идентификатор справочника (классификатора) (атрибут codeListId)	обозначение справочника (классификатора), в соответствии с которым указан код	—	csdo:ReferenceDataIdType (M.SDT.00091) Нормализованная строка символов. Мин. длина: 1. Макс. длина: 20	0..1

Имя реквизита	Описание реквизита	Идентификатор	Тип данных	Мн.
6.10.3. Наименование вида документа (csdo:DocKindName)	наименование вида документа	M.SDE.00095	csdo:Name500Type (M.SDT.00134) Нормализованная строка символов. Мин. длина: 1. Макс. длина: 500	0..1
6.10.4. Серия документа (csdo:DocSeriesId)	цифровое или буквенно-цифровое обозначение серии документа	M.SDE.00157	csdo:Id20Type (M.SDT.00092) Нормализованная строка символов. Мин. длина: 1. Макс. длина: 20	0..1
6.10.5. Номер документа (csdo:DocId)	цифровое или буквенно-цифровое обозначение, присвоенное документу при его регистрации	M.SDE.00044	csdo:Id50Type (M.SDT.00093) Нормализованная строка символов. Мин. длина: 1. Макс. длина: 50	1
6.10.6. Дата документа (csdo:DocCreationDate)	дата выдачи, подписания, утверждения или регистрации документа	M.SDE.00045	bdt:DateType (M.BDT.00005) Обозначение даты в соответствии с серией стандартов ISO 8601	0..1
6.10.7. Дата истечения срока действия документа (csdo:DocValidityDate)	дата окончания срока, в течение которого документ имеет силу	M.SDE.00052	bdt:DateType (M.BDT.00005) Обозначение даты в соответствии с серией стандартов ISO 8601	0..1
6.10.8. Идентификатор уполномоченного органа (csdo:AuthorityId)	строка, идентифицирующая орган государственной власти либо уполномоченную им организацию, выдавшую документ	M.SDE.00068	csdo:Id20Type (M.SDT.00092) Нормализованная строка символов. Мин. длина: 1. Макс. длина: 20	0..1

Имя реквизита		Описание реквизита	Идентификатор	Тип данных	Мн.
6.10.9.	Наименование уполномоченного органа (csdo:AuthorityName)	полное наименование органа государственной власти либо уполномоченной им организации, выдавшей документ	M.SDE.00066	csdo:Name300Type (M.SDT.00056) Нормализованная строка символов. Мин. длина: 1. Макс. длина: 300	0..1
6.11.	Сведения об идентификационном номере участника пенсионного обеспечения (spcdo:PensionParticipantIdDetails)	сведения об индивидуальном (персональном) номере (счете) участника пенсионного обеспечения в государстве-члене	M.SP.CDE.00007	spcdo:PensionParticipantIdDetailsType (M.SP.CDT.00005) Определяется областями значений вложенных элементов	1..*
6.11.1.	Код страны (csdo:UnifiedCountryCode)	кодированное обозначение страны	M.SDE.00162	csdo:UnifiedCountryCodeType (M.SDT.00112) Значение двухбуквенного кода страны в соответствии со справочником (классификатором), идентификатор которого определен в атрибуте «Идентификатор справочника (классификатора)». Шаблон: [A-Z]{2}	1
а)	идентификатор справочника (классификатора) (атрибут codeListId)	обозначение справочника (классификатора), в соответствии с которым указан код	—	csdo:ReferenceDataIdType (M.SDT.00091) Нормализованная строка символов. Мин. длина: 1. Макс. длина: 20	1

Имя реквизита	Описание реквизита	Идентификатор	Тип данных	Мн.
6.11.2. Идентификационный номер участника пенсионного обеспечения (spsdo:PensionParticipantId)	индивидуальный (персональный) номер (счет) участника пенсионного обеспечения	M.SP.SDE.00005	csdo:Id20Type (M.SDT.00092) Нормализованная строка символов. Мин. длина: 1. Макс. длина: 20	1
6.12. Подтверждающий документ (spcdo:SupportingDocumentDetails)	сведения о документе, подтверждающем изменение фамилии, имени, отчества участника пенсионного обеспечения, степень родства, право наследования, совместное проживание с умершим трудящимся (членом семьи) на день его смерти	M.SP.CDE.00104	spcdo:SupportingDocumentDetailsType (M.SP.CDT.00081) Определяется областями значений вложенных элементов	0..*
6.12.1. Код страны (csdo:UnifiedCountryCode)	кодировое обозначение страны	M.SDE.00162	csdo:UnifiedCountryCodeType (M.SDT.00112) Значение двухбуквенного кода страны в соответствии со справочником (классификатором), идентификатор которого определен в атрибуте «Идентификатор справочника (классификатора)». Шаблон: [A-Z]{2}	1

Имя реквизита		Описание реквизита	Идентификатор	Тип данных	Мн.
	а) идентификатор справочника (классификатора) (атрибут codeListId)	обозначение справочника (классификатора), в соответствии с которым указан код	—	csdo:ReferenceDataIdType (M.SDT.00091) Нормализованная строка символов. Мин. длина: 1. Макс. длина: 20	1
6.12.2. Код вида документа (csdo:DocKindCode)		кодированное обозначение вида подтверждающего документа	M.SDE.00054	csdo:UnifiedCode20Type (M.SDT.00140) Значение кода в соответствии со справочником (классификатором), идентификатор которого определен в атрибуте «Идентификатор справочника (классификатора)». Мин. длина: 1. Макс. длина: 20	1
	а) идентификатор справочника (классификатора) (атрибут codeListId)	обозначение справочника (классификатора), в соответствии с которым указан код	—	csdo:ReferenceDataIdType (M.SDT.00091) Нормализованная строка символов. Мин. длина: 1. Макс. длина: 20	1
6.12.3. Наименование вида документа (csdo:DocKindName)		наименование вида подтверждающего документа	M.SDE.00095	csdo:Name500Type (M.SDT.00134) Нормализованная строка символов. Мин. длина: 1. Макс. длина: 500	0..1

Имя реквизита	Описание реквизита	Идентификатор	Тип данных	Мн.
6.12.4. Наименование документа (csdo:DocName)	наименование документа	M.SDE.00108	csdo:Name500Type (M.SDT.00134) Нормализованная строка символов. Мин. длина: 1. Макс. длина: 500	0..1
6.12.5. Серия документа (csdo:DocSeriesId)	цифровое или буквенно-цифровое обозначение серии документа	M.SDE.00157	csdo:Id20Type (M.SDT.00092) Нормализованная строка символов. Мин. длина: 1. Макс. длина: 20	0..1
6.12.6. Номер документа (csdo:DocId)	цифровое или буквенно-цифровое обозначение, присвоенное документу при его регистрации	M.SDE.00044	csdo:Id50Type (M.SDT.00093) Нормализованная строка символов. Мин. длина: 1. Макс. длина: 50	1
6.12.7. Идентификатор уполномоченного органа (csdo:AuthorityId)	идентификатор уполномоченного органа, выдавшего документ	M.SDE.00068	csdo:Id20Type (M.SDT.00092) Нормализованная строка символов. Мин. длина: 1. Макс. длина: 20	0..1
6.12.8. Наименование уполномоченного органа (csdo:AuthorityName)	наименование уполномоченного органа, выдавшего документ	M.SDE.00066	csdo:Name300Type (M.SDT.00056) Нормализованная строка символов. Мин. длина: 1. Макс. длина: 300	0..1
6.12.9. Дата документа (csdo:DocCreationDate)	дата выдачи, подписания, утверждения или регистрации документа	M.SDE.00045	bdt:DateType (M.BDT.00005) Обозначение даты в соответствии с серией стандартов ISO 8601	1

Имя реквизита		Описание реквизита	Идентификатор	Тип данных	Мн.
6.12.10.	Дата истечения срока действия документа (csdo:DocValidityDate)	дата окончания срока, в течение которого документ имеет силу	M.SDE.00052	bdt:DateType (M.BDT.00005) Обозначение даты в соответствии с серией стандартов ISO 8601	0..1
6.13.	Степень родства (spcdo:ConsanguinityDetails)	сведения о степени родства с умершим трудящимся (членом семьи)	M.SP.CDE.00010	spcdo:ConsanguinityDetailsType (M.SP.CDT.00008) Определяется областями значений вложенных элементов	0..1
6.13.1.	Код степени родства (spsdo:ConsanguinityCode)	кодированное обозначение степени родства	M.SP.SDE.00130	csdo:UnifiedCode20Type (M.SDT.00140) Значение кода в соответствии со справочником (классификатором), идентификатор которого определен в атрибуте «Идентификатор справочника (классификатора)». Мин. длина: 1. Макс. длина: 20	0..1
	а) идентификатор справочника (классификатора) (атрибут codeListId)	обозначение справочника (классификатора), в соответствии с которым указан код	—	csdo:ReferenceDataIdType (M.SDT.00091) Нормализованная строка символов. Мин. длина: 1. Макс. длина: 20	1
6.13.2.	Наименование степени родства (spsdo:ConsanguinityName)	наименование степени родства	M.SP.SDE.00008	csdo:Name40Type (M.SDT.00069) Нормализованная строка символов. Мин. длина: 1. Макс. длина: 40	0..1

Имя реквизита	Описание реквизита	Идентификатор	Тип данных	Мн.
7. Иные сведения (csdo:AdditionalInfoText)	дополнительная информация	M.SDE.00046	csdo:Text4000Type (M.SDT.00088) Строка символов. Мин. длина: 1. Макс. длина: 4000	0..*
8. Прилагаемый документ (spcdo:AttachmentDocumentsDetails)	сведения о прилагаемом документе	M.SP.CDE.00021	spcdo:AttachmentDocumentDetailsType (M.SP.CDT.00014) Определяется областями значений вложенных элементов	0..*
8.1. Наименование документа (csdo:DocName)	наименование файла	M.SDE.00108	csdo:Name500Type (M.SDT.00134) Нормализованная строка символов. Мин. длина: 1. Макс. длина: 500	1
8.2. Код вида формы документа (spsdo:DocFormKindCode)	кодированное обозначение вида формы документа	M.SP.SDE.00131	csdo:UnifiedCode20Type (M.SDT.00140) Значение кода в соответствии со справочником (классификатором), идентификатор которого определен в атрибуте «Идентификатор справочника (классификатора)». Мин. длина: 1. Макс. длина: 20	0..1

Имя реквизита		Описание реквизита	Идентификатор	Тип данных	Мн.
	а) идентификатор справочника (классификатора) (атрибут codeListId)	обозначение справочника (классификатора), в соответствии с которым указан код	—	csdo:ReferenceDataIdType (M.SDT.00091) Нормализованная строка символов. Мин. длина: 1. Макс. длина: 20	1
8.3. Наименование вида формы документа (spsdo:DocFormKindName)		наименование вида формы документа	M.SP.SDE.00132	csdo:Name120Type (M.SDT.00055) Нормализованная строка символов. Мин. длина: 1. Макс. длина: 120	0..1
8.4. Количество листов (csdo:PageQuantity)		общее количество листов в документе	M.SDE.00018	csdo:Quantity4Type (M.SDT.00097) Целое неотрицательное число в десятичной системе счисления. Макс. кол-во цифр: 4	1
8.5. Документ в бинарном формате (csdo:DocBinaryText)		документ в бинарном текстовом формате	M.SDE.00106	csdo:BinaryTextType (M.SDT.00143) Конечная последовательность двоичных октетов (байтов)	1
	а) код формата данных (атрибут mediaTypeCode)	кодовое обозначение формата данных	—	csdo:MediaTypeCodeType (M.SDT.00147) Значение кода в соответствии со справочником форматов данных. Мин. длина: 1. Макс. длина: 255	0..1

31. Описание структуры электронного документа (сведений) «Сведения о стаже работы» (R.SP.PP.01.006) приведено в таблице 23.

Таблица 23

Описание структуры электронного документа (сведений) «Сведения о стаже работы» (R.SP.PP.01.006)

№ п/п	Обозначение элемента	Описание
1	2	3
1	Имя	сведения о стаже работы
2	Идентификатор	R.SP.PP.01.006
3	Версия	1.1.0
4	Определение	сведения о стаже работы
5	Использование	—
6	Идентификатор пространства имен	urn:EEC:R:SP:PP:01:WorkExperienceDocDetails:v1.1.0
7	Корневой элемент XML-документа	WorkExperienceDocDetails
8	Имя файла XML-схемы	EEC_R_SP_PP_01_WorkExperienceDocDetails_v1.1.0.xsd

32. Импортируемые пространства имен приведены в таблице 24.

Таблица 24

Импортируемые пространства имен

№ п/п	Идентификатор пространства имен	Префикс
1	2	3
1	urn:EEC:M:ComplexDataObjects:vX.X.X	ccdo
2	urn:EEC:M:SP:ComplexDataObjects:vZ.Z.Z	spcdo
3	urn:EEC:M:SP:SimpleDataObjects:vZ.Z.Z	spsdo
4	urn:EEC:M:SimpleDataObjects:vX.X.X	csdo

Символы «X.X.X» и «Z.Z.Z» в импортируемых пространствах имен соответствуют номеру версии базисной модели данных и модели данных предметной области, использованных при разработке в соответствии с настоящим Описанием технической схемы структуры электронного документа (сведений), подлежащей включению в реестр структур электронных документов и сведений.

33. Реквизитный состав структуры электронного документа (сведений) «Сведения о стаже работы» (R.SP.PP.01.006) приведен в таблице 25.

Таблица 25

Реквизитный состав структуры электронного документа (сведений) «Сведения о стаже работы» (R.SP.PP.01.006)

Имя реквизита	Описание реквизита	Идентификатор	Тип данных	Мн.
1. Заголовок электронного документа (сведений) (csdo:EDocHeader)	совокупность технологических реквизитов электронного документа (сведений)	M.CDE.90001	csdo:EDocHeaderType (M.CDT.90001) Определяется областями значений вложенных элементов	1
1.1. Код сообщения общего процесса (csdo:InfEnvelopeCode)	кодированное обозначение сообщения общего процесса	M.SDE.90010	csdo:InfEnvelopeCodeType (M.SDT.90004) Значение кода в соответствии с Регламентом информационного взаимодействия. Шаблон: P\[A-Z]{2}\.[0-9]{2}\.MSG\[0-9]{3}	1
1.2. Код электронного документа (сведений) (csdo:EDocCode)	кодированное обозначение электронного документа (сведений) в соответствии с реестром структур электронных документов и сведений	M.SDE.90001	csdo:EDocCodeType (M.SDT.90001) Значение кода в соответствии с реестром структур электронных документов и сведений. Шаблон: R(\.[A-Z]{2}\.[A-Z]{2}\.[0-9]{2})?\.[0-9]{3}	1

Имя реквизита	Описание реквизита	Идентификатор	Тип данных	Мн.
1.3. Идентификатор электронного документа (сведений) (csdo:EDocId)	строка символов, однозначно идентифицирующая электронный документ (сведения)	M.SDE.90007	csdo:UniversallyUniqueIdType (M.SDT.90003) Значение идентификатора в соответствии с ISO/IEC 9834-8. Шаблон: [0-9a-fA-F]{8}-[0-9a-fA-F]{4}-[0-9a-fA-F]{4}-[0-9a-fA-F]{4}-[0-9a-fA-F]{12}	1
1.4. Идентификатор исходного электронного документа (сведений) (csdo:EDocRefId)	идентификатор электронного документа (сведений), в ответ на который был сформирован данный электронный документ (сведения)	M.SDE.90008	csdo:UniversallyUniqueIdType (M.SDT.90003) Значение идентификатора в соответствии с ISO/IEC 9834-8. Шаблон: [0-9a-fA-F]{8}-[0-9a-fA-F]{4}-[0-9a-fA-F]{4}-[0-9a-fA-F]{4}-[0-9a-fA-F]{12}	0..1
1.5. Дата и время электронного документа (сведений) (csdo:EDocDateTime)	дата и время создания электронного документа (сведений)	M.SDE.90002	bdt:DateTimeType (M.BDT.00006) Обозначение даты и времени в соответствии с серией стандартов ISO 8601	1
1.6. Код языка (csdo:LanguageCode)	кодированное обозначение языка	M.SDE.00051	csdo:LanguageCodeType (M.SDT.00051) Двухбуквенный код языка в соответствии с ISO 639-1. Шаблон: [a-z]{2}	0..1

Имя реквизита	Описание реквизита	Идентификатор	Тип данных	Мн.
2. Компетентный орган, получающий сведения (spcdo:ReceivingAuthorityDetails)	сведения о компетентном органе, получающем сведения	M.SP.CDE.00024	spcdo:UnifiedAuthorityDepartmentBasicDetailsType (M.SP.CDT.00019) Определяется областями значений вложенных элементов	1
2.1. Код страны (csdo:UnifiedCountryCode)	кодовое обозначение страны	M.SDE.00162	csdo:UnifiedCountryCodeType (M.SDT.00112) Значение двухбуквенного кода страны в соответствии со справочником (классификатором), идентификатор которого определен в атрибуте «Идентификатор справочника (классификатора)». Шаблон: [A-Z]{2}	0..1
а) идентификатор справочника (классификатора) (атрибут codeListId)	обозначение справочника (классификатора), в соответствии с которым указан код	—	csdo:ReferenceDataIdType (M.SDT.00091) Нормализованная строка символов. Мин. длина: 1. Макс. длина: 20	1
2.2. Идентификатор уполномоченного органа (csdo:AuthorityId)	уникальный идентификатор уполномоченного органа	M.SDE.00068	csdo:Id20Type (M.SDT.00092) Нормализованная строка символов. Мин. длина: 1. Макс. длина: 20	0..1

Имя реквизита	Описание реквизита	Идентификатор	Тип данных	Мн.
2.3. Наименование уполномоченного органа (csdo:AuthorityName)	полное наименование органа государственной власти либо уполномоченной им организации	M.SDE.00066	csdo:Name300Type (M.SDT.00056) Нормализованная строка символов. Мин. длина: 1. Макс. длина: 300	0..1
2.4. Краткое наименование уполномоченного органа (csdo:AuthorityBriefName)	сокращенное наименование уполномоченного органа	M.SDE.00126	csdo:Name120Type (M.SDT.00055) Нормализованная строка символов. Мин. длина: 1. Макс. длина: 120	0..1
2.5. Территориальное подразделение (spcdo:TerritorialSubdivisionDetails)	сведения о территориальном подразделении компетентного органа государства-члена	M.SP.CDE.00113	spcdo:TerritorialSubdivisionDetailsType (M.SP.CDT.00089) Определяется областями значений вложенных элементов	0..1
2.5.1. Код территориального подразделения (spsdo:TerritorialSubdivisionCode)	кодовое обозначение территориального подразделения	M.SP.SDE.00111	csdo:Code20Type (M.SDT.00160) Нормализованная строка символов. Мин. длина: 1. Макс. длина: 20	0..1
2.5.2. Наименование территориального подразделения (spsdo:TerritorialSubdivisionName)	наименование территориального подразделения	M.SP.SDE.00143	csdo:Name300Type (M.SDT.00056) Нормализованная строка символов. Мин. длина: 1. Макс. длина: 300	0..1

Имя реквизита	Описание реквизита	Идентификатор	Тип данных	Мн.
2.6. Адрес (ccdo:SubjectAddressDetails)	сведения об адресе компетентного органа государства-члена	M.CDE.00058	ccdo:SubjectAddressDetailsType (M.CDT.00064) Определяется областями значений вложенных элементов	0..1
2.6.1. Код вида адреса (csdo:AddressKindCode)	кодированное обозначение вида адреса	M.SDE.00192	csdo:AddressKindCodeType (M.SDT.00162) Значение кода в соответствии со справочником видов адресов. Мин. длина: 1. Макс. длина: 20	0..1
2.6.2. Код страны (csdo:UnifiedCountryCode)	кодированное обозначение страны	M.SDE.00162	csdo:UnifiedCountryCodeType (M.SDT.00112) Значение двухбуквенного кода страны в соответствии со справочником (классификатором), идентификатор которого определен в атрибуте «Идентификатор справочника (классификатора)». Шаблон: [A-Z]{2}	0..1
а) идентификатор справочника (классификатора) (атрибут codeListId)	обозначение справочника (классификатора), в соответствии с которым указан код	—	csdo:ReferenceDataIdType (M.SDT.00091) Нормализованная строка символов. Мин. длина: 1. Макс. длина: 20	1

Имя реквизита	Описание реквизита	Идентификатор	Тип данных	Мн.
2.6.3. Код территории (csdo:TerritoryCode)	код единицы административно-территориального деления	M.SDE.00031	csdo:TerritoryCodeType (M.SDT.00031) Нормализованная строка символов. Мин. длина: 1. Макс. длина: 17	0..1
2.6.4. Регион (csdo:RegionName)	наименование единицы административно-территориального деления первого уровня	M.SDE.00007	csdo:Name120Type (M.SDT.00055) Нормализованная строка символов. Мин. длина: 1. Макс. длина: 120	0..1
2.6.5. Район (csdo:DistrictName)	наименование единицы административно-территориального деления второго уровня	M.SDE.00008	csdo:Name120Type (M.SDT.00055) Нормализованная строка символов. Мин. длина: 1. Макс. длина: 120	0..1
2.6.6. Город (csdo:CityName)	наименование города	M.SDE.00009	csdo:Name120Type (M.SDT.00055) Нормализованная строка символов. Мин. длина: 1. Макс. длина: 120	0..1
2.6.7. Населенный пункт (csdo:SettlementName)	наименование населенного пункта	M.SDE.00057	csdo:Name120Type (M.SDT.00055) Нормализованная строка символов. Мин. длина: 1. Макс. длина: 120	0..1

Имя реквизита	Описание реквизита	Идентификатор	Тип данных	Мн.
2.6.8. Улица (csdo:StreetName)	наименование элемента улично-дорожной сети городской инфраструктуры	M.SDE.00010	csdo:Name120Type (M.SDT.00055) Нормализованная строка символов. Мин. длина: 1. Макс. длина: 120	0..1
2.6.9. Номер дома (csdo:BuildingNumberId)	обозначение дома, корпуса, строения	M.SDE.00011	csdo:Id50Type (M.SDT.00093) Нормализованная строка символов. Мин. длина: 1. Макс. длина: 50	0..1
2.6.10. Номер помещения (csdo:RoomNumberId)	обозначение офиса или квартиры	M.SDE.00012	csdo:Id20Type (M.SDT.00092) Нормализованная строка символов. Мин. длина: 1. Макс. длина: 20	0..1
2.6.11. Почтовый индекс (csdo:PostCode)	почтовый индекс предприятия почтовой связи	M.SDE.00006	csdo:PostCodeType (M.SDT.00006) Нормализованная строка символов. Шаблон: [A-Z0-9][A-Z0-9-]{1,8}[A-Z0-9]	0..1
2.6.12. Номер абонентского ящика (csdo:PostOfficeBoxId)	номер абонентского ящика на предприятии почтовой связи	M.SDE.00013	csdo:Id20Type (M.SDT.00092) Нормализованная строка символов. Мин. длина: 1. Макс. длина: 20	0..1
2.7. Контактный реквизит (ccdo:CommunicationDetails)	сведения о контактном реквизите компетентного органа государства-члена	M.CDE.00003	ccdo:CommunicationDetailsType (M.CDT.00003) Определяется областями значений вложенных элементов	0..*

Имя реквизита	Описание реквизита	Идентификатор	Тип данных	Мн.
2.7.1. Код вида связи (csdo:CommunicationChannelCode)	кодированное обозначение вида средства (канала) связи (телефон, факс, электронная почта и др.)	M.SDE.00014	csdo:CommunicationChannelCodeV2Type (M.SDT.00163) Значение кода в соответствии с перечнем видов средств (каналов) связи. Мин. длина: 1. Макс. длина: 20	0..1
2.7.2. Наименование вида связи (csdo:CommunicationChannelName)	наименование вида средства (канала) связи (телефон, факс, электронная почта и др.)	M.SDE.00093	csdo:Name120Type (M.SDT.00055) Нормализованная строка символов. Мин. длина: 1. Макс. длина: 120	0..1
2.7.3. Идентификатор канала связи (csdo:CommunicationChannelId)	последовательность символов, идентифицирующая канал связи (указание номера телефона, факса, адреса электронной почты и др.)	M.SDE.00015	csdo:CommunicationChannelIdType (M.SDT.00015) Нормализованная строка символов. Мин. длина: 1. Макс. длина: 1000	1..*
3. Компетентный орган, направляющий сведения (spcdo:SubmittingAuthorityDetails)	сведения о компетентном органе, направляющем сведения, на территории которого у трудящегося имеется стаж работы	M.SP.CDE.00089	spcdo:UnifiedAuthorityDepartmentBasicDetailsType (M.SP.CDT.00019) Определяется областями значений вложенных элементов	1

Имя реквизита	Описание реквизита	Идентификатор	Тип данных	Мн.
3.1. Код страны (csdo:UnifiedCountryCode)	кодвое обозначение страны	M.SDE.00162	csdo:UnifiedCountryCodeType (M.SDT.00112) Значение двухбуквенного кода страны в соответствии со справочником (классификатором), идентификатор которого определен в атрибуте «Идентификатор справочника (классификатора)». Шаблон: [A-Z]{2}	0..1
а) идентификатор справочника (классификатора) (атрибут codeListId)	обозначение справочника (классификатора), в соответствии с которым указан код	—	csdo:ReferenceDataIdType (M.SDT.00091) Нормализованная строка символов. Мин. длина: 1. Макс. длина: 20	1
3.2. Идентификатор уполномоченного органа (csdo:AuthorityId)	уникальный идентификатор уполномоченного органа	M.SDE.00068	csdo:Id20Type (M.SDT.00092) Нормализованная строка символов. Мин. длина: 1. Макс. длина: 20	0..1
3.3. Наименование уполномоченного органа (csdo:AuthorityName)	полное наименование органа государственной власти либо уполномоченной им организации	M.SDE.00066	csdo:Name300Type (M.SDT.00056) Нормализованная строка символов. Мин. длина: 1. Макс. длина: 300	0..1

Имя реквизита	Описание реквизита	Идентификатор	Тип данных	Мн.
3.4. Краткое наименование уполномоченного органа (csdo:AuthorityBriefName)	сокращенное наименование уполномоченного органа	M.SDE.00126	csdo:Name120Type (M.SDT.00055) Нормализованная строка символов. Мин. длина: 1. Макс. длина: 120	0..1
3.5. Территориальное подразделение (spcdo:TerritorialSubdivisionDetails)	сведения о территориальном подразделении компетентного органа государства-члена	M.SP.CDE.00113	spcdo:TerritorialSubdivisionDetailsType (M.SP.CDT.00089) Определяется областями значений вложенных элементов	0..1
3.5.1. Код территориального подразделения (spsdo:TerritorialSubdivisionCode)	кодированное обозначение территориального подразделения	M.SP.SDE.00111	csdo:Code20Type (M.SDT.00160) Нормализованная строка символов. Мин. длина: 1. Макс. длина: 20	0..1
3.5.2. Наименование территориального подразделения (spsdo:TerritorialSubdivisionName)	наименование территориального подразделения	M.SP.SDE.00143	csdo:Name300Type (M.SDT.00056) Нормализованная строка символов. Мин. длина: 1. Макс. длина: 300	0..1
3.6. Адрес (ccdo:SubjectAddressDetails)	сведения об адресе компетентного органа государства-члена	M.CDE.00058	ccdo:SubjectAddressDetailsType (M.CDT.00064) Определяется областями значений вложенных элементов	0..1

Имя реквизита	Описание реквизита	Идентификатор	Тип данных	Мн.
3.6.1. Код вида адреса (csdo:AddressKindCode)	кодовое обозначение вида адреса	M.SDE.00192	csdo:AddressKindCodeType (M.SDT.00162) Значение кода в соответствии со справочником видов адресов. Мин. длина: 1. Макс. длина: 20	0..1
3.6.2. Код страны (csdo:UnifiedCountryCode)	кодовое обозначение страны	M.SDE.00162	csdo:UnifiedCountryCodeType (M.SDT.00112) Значение двухбуквенного кода страны в соответствии со справочником (классификатором), идентификатор которого определен в атрибуте «Идентификатор справочника (классификатора)». Шаблон: [A-Z]{2}	0..1
а) идентификатор справочника (классификатора) (атрибут codeListId)	обозначение справочника (классификатора), в соответствии с которым указан код	—	csdo:ReferenceDataIdType (M.SDT.00091) Нормализованная строка символов. Мин. длина: 1. Макс. длина: 20	1
3.6.3. Код территории (csdo:TerritoryCode)	код единицы административно-территориального деления	M.SDE.00031	csdo:TerritoryCodeType (M.SDT.00031) Нормализованная строка символов. Мин. длина: 1. Макс. длина: 17	0..1

Имя реквизита	Описание реквизита	Идентификатор	Тип данных	Мн.
3.6.4. Регион (csdo:RegionName)	наименование единицы административно-территориального деления первого уровня	M.SDE.00007	csdo:Name120Type (M.SDT.00055) Нормализованная строка символов. Мин. длина: 1. Макс. длина: 120	0..1
3.6.5. Район (csdo:DistrictName)	наименование единицы административно-территориального деления второго уровня	M.SDE.00008	csdo:Name120Type (M.SDT.00055) Нормализованная строка символов. Мин. длина: 1. Макс. длина: 120	0..1
3.6.6. Город (csdo:CityName)	наименование города	M.SDE.00009	csdo:Name120Type (M.SDT.00055) Нормализованная строка символов. Мин. длина: 1. Макс. длина: 120	0..1
3.6.7. Населенный пункт (csdo:SettlementName)	наименование населенного пункта	M.SDE.00057	csdo:Name120Type (M.SDT.00055) Нормализованная строка символов. Мин. длина: 1. Макс. длина: 120	0..1
3.6.8. Улица (csdo:StreetName)	наименование элемента улично-дорожной сети городской инфраструктуры	M.SDE.00010	csdo:Name120Type (M.SDT.00055) Нормализованная строка символов. Мин. длина: 1. Макс. длина: 120	0..1
3.6.9. Номер дома (csdo:BuildingNumberId)	обозначение дома, корпуса, строения	M.SDE.00011	csdo:Id50Type (M.SDT.00093) Нормализованная строка символов. Мин. длина: 1. Макс. длина: 50	0..1

Имя реквизита		Описание реквизита	Идентификатор	Тип данных	Мн.
3.6.10. Номер помещения (csdo:RoomNumberId)		обозначение офиса или квартиры	M.SDE.00012	csdo:Id20Type (M.SDT.00092) Нормализованная строка символов. Мин. длина: 1. Макс. длина: 20	0..1
3.6.11. Почтовый индекс (csdo:PostCode)		почтовый индекс предприятия почтовой связи	M.SDE.00006	csdo:PostCodeType (M.SDT.00006) Нормализованная строка символов. Шаблон: [A-Z0-9][A-Z0-9-]{1,8}[A-Z0-9]	0..1
3.6.12. Номер абонентского ящика (csdo:PostOfficeBoxId)		номер абонентского ящика на предприятии почтовой связи	M.SDE.00013	csdo:Id20Type (M.SDT.00092) Нормализованная строка символов. Мин. длина: 1. Макс. длина: 20	0..1
3.7. Контактный реквизит (ccdo:CommunicationDetails)		сведения о контактном реквизите компетентного органа государства-члена	M.CDE.00003	ccdo:CommunicationDetailsType (M.CDT.00003) Определяется областями значений вложенных элементов	0..*
3.7.1. Код вида связи (csdo:CommunicationChannel Code)		кодированное обозначение вида средства (канала) связи (телефон, факс, электронная почта и др.)	M.SDE.00014	csdo:CommunicationChannelCodeV2 Type (M.SDT.00163) Значение кода в соответствии с перечнем видов средств (каналов) связи. Мин. длина: 1. Макс. длина: 20	0..1

Имя реквизита		Описание реквизита	Идентификатор	Тип данных	Мн.
	3.7.2. Наименование вида связи (csdo:CommunicationChannelName)	наименование вида средства (канала) связи (телефон, факс, электронная почта и др.)	M.SDE.00093	csdo:Name120Type (M.SDT.00055) Нормализованная строка символов. Мин. длина: 1. Макс. длина: 120	0..1
	3.7.3. Идентификатор канала связи (csdo:CommunicationChannelId)	последовательность символов, идентифицирующая канал связи (указание номера телефона, факса, адреса электронной почты и др.)	M.SDE.00015	csdo:CommunicationChannelIdType (M.SDT.00015) Нормализованная строка символов. Мин. длина: 1. Макс. длина: 1000	1..*
4. Сведения об участнике пенсионного обеспечения (spcdo:PensionParticipantDetails)		сведения о трудящемся, необходимые для его идентификации	M.SP.CDE.00105	spcdo:PensionParticipantDetailsType (M.SP.CDT.00080) Определяется областями значений вложенных элементов	1
	4.1. Код вида участника пенсионного обеспечения (spsdo:PensionParticipantKindCode)	кодовое обозначение вида участника пенсионного обеспечения	M.SP.SDE.00128	csdo:UnifiedCode20Type (M.SDT.00140) Значение кода в соответствии со справочником (классификатором), идентификатор которого определен в атрибуте «Идентификатор справочника (классификатора)». Мин. длина: 1. Макс. длина: 20	0..1

Имя реквизита	Описание реквизита	Идентификатор	Тип данных	Мн.
а) идентификатор справочника (классификатора) (атрибут codeListId)	обозначение справочника (классификатора), в соответствии с которым указан код	–	csdo:ReferenceDataIdType (M.SDT.00091) Нормализованная строка символов. Мин. длина: 1. Макс. длина: 20	1
4.2. ФИО (ccdo:FullNameDetails)	фамилия, имя, отчество (при наличии) участника пенсионного обеспечения	M.CDE.00029	ccdo:FullNameDetailsType (M.CDT.00016) Определяется областями значений вложенных элементов	1
4.2.1. Имя (csdo:FirstName)	имя физического лица	M.SDE.00109	csdo:Name120Type (M.SDT.00055) Нормализованная строка символов. Мин. длина: 1. Макс. длина: 120	0..1
4.2.2. Отчество (csdo:MiddleName)	отчество (второе или среднее имя) физического лица	M.SDE.00111	csdo:Name120Type (M.SDT.00055) Нормализованная строка символов. Мин. длина: 1. Макс. длина: 120	0..1
4.2.3. Фамилия (csdo:LastName)	фамилия физического лица	M.SDE.00110	csdo:Name120Type (M.SDT.00055) Нормализованная строка символов. Мин. длина: 1. Макс. длина: 120	0..1

Имя реквизита	Описание реквизита	Идентификатор	Тип данных	Мн.
4.3. Фамилия (csdo:LastName)	фамилия при рождении или другая фамилия участника пенсионного обеспечения	M.SDE.00110	csdo:Name120Type (M.SDT.00055) Нормализованная строка символов. Мин. длина: 1. Макс. длина: 120	0..*
4.4. Код страны гражданства (csdo:NationalityCountryCode)	код страны гражданства участника пенсионного обеспечения	M.SDE.00243	csdo:UnifiedCountryCodeType (M.SDT.00112) Значение двухбуквенного кода страны в соответствии со справочником (классификатором), идентификатор которого определен в атрибуте «Идентификатор справочника (классификатора)». Шаблон: [A-Z]{2}	0..*
а) идентификатор справочника (классификатора) (атрибут codeListId)	обозначение справочника (классификатора), в соответствии с которым указан код	—	csdo:ReferenceDataIdType (M.SDT.00091) Нормализованная строка символов. Мин. длина: 1. Макс. длина: 20	1
4.5. Дата рождения (csdo:BirthDate)	дата рождения участника пенсионного обеспечения	M.SDE.00070	bdt:DateType (M.BDT.00005) Обозначение даты в соответствии с серией стандартов ISO 8601	1
4.6. Место рождения (spsdo:BirthPlaceName)	место рождения участника пенсионного обеспечения	M.SP.SDE.00129	csdo:Name500Type (M.SDT.00134) Нормализованная строка символов. Мин. длина: 1. Макс. длина: 500	0..1

Имя реквизита	Описание реквизита	Идентификатор	Тип данных	Мн.
4.7. Адрес (ccdo:SubjectAddressDetails)	адрес местожительства участника пенсионного обеспечения на дату обращения	M.CDE.00058	ccdo:SubjectAddressDetailsType (M.CDT.00064) Определяется областями значений вложенных элементов	0..1
4.7.1. Код вида адреса (csdo:AddressKindCode)	кодированное обозначение вида адреса	M.SDE.00192	csdo:AddressKindCodeType (M.SDT.00162) Значение кода в соответствии со справочником видов адресов. Мин. длина: 1. Макс. длина: 20	0..1
4.7.2. Код страны (csdo:UnifiedCountryCode)	кодированное обозначение страны	M.SDE.00162	csdo:UnifiedCountryCodeType (M.SDT.00112) Значение двухбуквенного кода страны в соответствии со справочником (классификатором), идентификатор которого определен в атрибуте «Идентификатор справочника (классификатора)». Шаблон: [A-Z]{2}	0..1
а) идентификатор справочника (классификатора) (атрибут codeListId)	обозначение справочника (классификатора), в соответствии с которым указан код	—	csdo:ReferenceDataIdType (M.SDT.00091) Нормализованная строка символов. Мин. длина: 1. Макс. длина: 20	1

Имя реквизита	Описание реквизита	Идентификатор	Тип данных	Мн.
4.7.3. Код территории (csdo:TerritoryCode)	код единицы административно-территориального деления	M.SDE.00031	csdo:TerritoryCodeType (M.SDT.00031) Нормализованная строка символов. Мин. длина: 1. Макс. длина: 17	0..1
4.7.4. Регион (csdo:RegionName)	наименование единицы административно-территориального деления первого уровня	M.SDE.00007	csdo:Name120Type (M.SDT.00055) Нормализованная строка символов. Мин. длина: 1. Макс. длина: 120	0..1
4.7.5. Район (csdo:DistrictName)	наименование единицы административно-территориального деления второго уровня	M.SDE.00008	csdo:Name120Type (M.SDT.00055) Нормализованная строка символов. Мин. длина: 1. Макс. длина: 120	0..1
4.7.6. Город (csdo:CityName)	наименование города	M.SDE.00009	csdo:Name120Type (M.SDT.00055) Нормализованная строка символов. Мин. длина: 1. Макс. длина: 120	0..1
4.7.7. Населенный пункт (csdo:SettlementName)	наименование населенного пункта	M.SDE.00057	csdo:Name120Type (M.SDT.00055) Нормализованная строка символов. Мин. длина: 1. Макс. длина: 120	0..1

Имя реквизита	Описание реквизита	Идентификатор	Тип данных	Мн.
4.7.8. Улица (csdo:StreetName)	наименование элемента улично-дорожной сети городской инфраструктуры	M.SDE.00010	csdo:Name120Type (M.SDT.00055) Нормализованная строка символов. Мин. длина: 1. Макс. длина: 120	0..1
4.7.9. Номер дома (csdo:BuildingNumberId)	обозначение дома, корпуса, строения	M.SDE.00011	csdo:Id50Type (M.SDT.00093) Нормализованная строка символов. Мин. длина: 1. Макс. длина: 50	0..1
4.7.10. Номер помещения (csdo:RoomNumberId)	обозначение офиса или квартиры	M.SDE.00012	csdo:Id20Type (M.SDT.00092) Нормализованная строка символов. Мин. длина: 1. Макс. длина: 20	0..1
4.7.11. Почтовый индекс (csdo:PostCode)	почтовый индекс предприятия почтовой связи	M.SDE.00006	csdo:PostCodeType (M.SDT.00006) Нормализованная строка символов. Шаблон: [A-Z0-9][A-Z0-9-]{1,8}[A-Z0-9]	0..1
4.7.12. Номер абонентского ящика (csdo:PostOfficeBoxId)	номер абонентского ящика на предприятии почтовой связи	M.SDE.00013	csdo:Id20Type (M.SDT.00092) Нормализованная строка символов. Мин. длина: 1. Макс. длина: 20	0..1
4.8. Контактный реквизит (ccdo:CommunicationDetails)	контактный реквизит участника пенсионного обеспечения	M.CDE.00003	ccdo:CommunicationDetailsType (M.CDT.00003) Определяется областями значений вложенных элементов	0..*

Имя реквизита	Описание реквизита	Идентификатор	Тип данных	Мн.
4.8.1. Код вида связи (csdo:CommunicationChannel Code)	кодированное обозначение вида средства (канала) связи (телефон, факс, электронная почта и др.)	M.SDE.00014	csdo:CommunicationChannelCodeV2 Type (M.SDT.00163) Значение кода в соответствии с перечнем видов средств (каналов) связи. Мин. длина: 1. Макс. длина: 20	0..1
4.8.2. Наименование вида связи (csdo:CommunicationChannel Name)	наименование вида средства (канала) связи (телефон, факс, электронная почта и др.)	M.SDE.00093	csdo:Name120Type (M.SDT.00055) Нормализованная строка символов. Мин. длина: 1. Макс. длина: 120	0..1
4.8.3. Идентификатор канала связи (csdo:CommunicationChannelId)	последовательность символов, идентифицирующая канал связи (указание номера телефона, факса, адреса электронной почты и др.)	M.SDE.00015	csdo:CommunicationChannelIdType (M.SDT.00015) Нормализованная строка символов. Мин. длина: 1. Макс. длина: 1000	1..*
4.9. Пол (csdo:SexCode)	кодированное обозначение пола участника пенсионного обеспечения	M.SDE.00071	csdo:SexCodeType (M.SDT.00064) Значение кода в соответствии со справочником видов биологических полов. Мин. длина: 1. Макс. длина: 5	1

Имя реквизита	Описание реквизита	Идентификатор	Тип данных	Мн.
4.10. Удостоверение личности (ccdo:IdentityDocV3Details)	сведения о документе, удостоверяющем личность участника пенсионного обеспечения	M.CDE.00056	ccdo:IdentityDocDetailsV3Type (M.CDT.00062) Определяется областями значений вложенных элементов	0..1
4.10.1. Код страны (csdo:UnifiedCountryCode)	кодировое обозначение страны	M.SDE.00162	csdo:UnifiedCountryCodeType (M.SDT.00112) Значение двухбуквенного кода страны в соответствии со справочником (классификатором), идентификатор которого определен в атрибуте «Идентификатор справочника (классификатора)». Шаблон: [A-Z]{2}	1
а) идентификатор справочника (классификатора) (атрибут codeListId)	обозначение справочника (классификатора), в соответствии с которым указан код	—	csdo:ReferenceDataIdType (M.SDT.00091) Нормализованная строка символов. Мин. длина: 1. Макс. длина: 20	1
4.10.2. Код вида документа, удостоверяющего личность (csdo:IdentityDocKindCode)	кодировое обозначение вида документа, удостоверяющего личность	M.SDE.00136	csdo:IdentityDocKindCodeType (M.SDT.00098) Нормализованная строка символов. Мин. длина: 1. Макс. длина: 20	0..1

Имя реквизита		Описание реквизита	Идентификатор	Тип данных	Мн.
	а) идентификатор справочника (классификатора) (атрибут codeListId)	обозначение справочника (классификатора), в соответствии с которым указан код	–	csdo:ReferenceDataIdType (M.SDT.00091) Нормализованная строка символов. Мин. длина: 1. Макс. длина: 20	0..1
4.10.3. Наименование вида документа (csdo:DocKindName)		наименование вида документа	M.SDE.00095	csdo:Name500Type (M.SDT.00134) Нормализованная строка символов. Мин. длина: 1. Макс. длина: 500	0..1
4.10.4. Серия документа (csdo:DocSeriesId)		цифровое или буквенно-цифровое обозначение серии документа	M.SDE.00157	csdo:Id20Type (M.SDT.00092) Нормализованная строка символов. Мин. длина: 1. Макс. длина: 20	0..1
4.10.5. Номер документа (csdo:DocId)		цифровое или буквенно-цифровое обозначение, присвоенное документу при его регистрации	M.SDE.00044	csdo:Id50Type (M.SDT.00093) Нормализованная строка символов. Мин. длина: 1. Макс. длина: 50	1
4.10.6. Дата документа (csdo:DocCreationDate)		дата выдачи, подписания, утверждения или регистрации документа	M.SDE.00045	bdt:DateType (M.BDT.00005) Обозначение даты в соответствии с серией стандартов ISO 8601	0..1
4.10.7. Дата истечения срока действия документа (csdo:DocValidityDate)		дата окончания срока, в течение которого документ имеет силу	M.SDE.00052	bdt:DateType (M.BDT.00005) Обозначение даты в соответствии с серией стандартов ISO 8601	0..1

Имя реквизита	Описание реквизита	Идентификатор	Тип данных	Мн.
4.10.8. Идентификатор уполномоченного органа (csdo:AuthorityId)	строка, идентифицирующая орган государственной власти либо уполномоченную им организацию, выдавшую документ	M.SDE.00068	csdo:Id20Type (M.SDT.00092) Нормализованная строка символов. Мин. длина: 1. Макс. длина: 20	0..1
4.10.9. Наименование уполномоченного органа (csdo:AuthorityName)	полное наименование органа государственной власти либо уполномоченной им организации, выдавшей документ	M.SDE.00066	csdo:Name300Type (M.SDT.00056) Нормализованная строка символов. Мин. длина: 1. Макс. длина: 300	0..1
4.11. Сведения об идентификационном номере участника пенсионного обеспечения (spcdo:PensionParticipantIdDetails)	сведения об индивидуальном (персональном) номере (счете) участника пенсионного обеспечения в государстве-члене	M.SP.CDE.00007	spcdo:PensionParticipantIdDetailsType (M.SP.CDT.00005) Определяется областями значений вложенных элементов	1..*
4.11.1. Код страны (csdo:UnifiedCountryCode)	кодовое обозначение страны	M.SDE.00162	csdo:UnifiedCountryCodeType (M.SDT.00112) Значение двухбуквенного кода страны в соответствии со справочником (классификатором), идентификатор которого определен в атрибуте «Идентификатор справочника (классификатора)». Шаблон: [A-Z]{2}	1

Имя реквизита		Описание реквизита	Идентификатор	Тип данных	Мн.
	а) идентификатор справочника (классификатора) (атрибут codeListId)	обозначение справочника (классификатора), в соответствии с которым указан код	–	csdo:ReferenceDataIdType (M.SDT.00091) Нормализованная строка символов. Мин. длина: 1. Макс. длина: 20	1
	4.11.2. Идентификационный номер участника пенсионного обеспечения (spsdo:PensionParticipantId)	индивидуальный (персональный) номер (счет) участника пенсионного обеспечения	M.SP.SDE.00005	csdo:Id20Type (M.SDT.00092) Нормализованная строка символов. Мин. длина: 1. Макс. длина: 20	1
	4.12. Подтверждающий документ (spcdo:SupportingDocumentDetails)	сведения о документе, подтверждающем изменение фамилии, имени, отчества участника пенсионного обеспечения, степень родства, право наследования, совместное проживание с умершим трудящимся (членом семьи) на день его смерти	M.SP.CDE.00104	spcdo:SupportingDocumentDetailsType (M.SP.CDT.00081) Определяется областями значений вложенных элементов	0..*

Имя реквизита	Описание реквизита	Идентификатор	Тип данных	Мн.
4.12.1. Код страны (csdo:UnifiedCountryCode)	кодировое обозначение страны	M.SDE.00162	csdo:UnifiedCountryCodeType (M.SDT.00112) Значение двухбуквенного кода страны в соответствии со справочником (классификатором), идентификатор которого определен в атрибуте «Идентификатор справочника (классификатора)». Шаблон: [A-Z]{2}	1
а) идентификатор справочника (классификатора) (атрибут codeListId)	обозначение справочника (классификатора), в соответствии с которым указан код	—	csdo:ReferenceDataIdType (M.SDT.00091) Нормализованная строка символов. Мин. длина: 1. Макс. длина: 20	1
4.12.2. Код вида документа (csdo:DocKindCode)	кодировое обозначение вида подтверждающего документа	M.SDE.00054	csdo:UnifiedCode20Type (M.SDT.00140) Значение кода в соответствии со справочником (классификатором), идентификатор которого определен в атрибуте «Идентификатор справочника (классификатора)». Мин. длина: 1. Макс. длина: 20	1

Имя реквизита		Описание реквизита	Идентификатор	Тип данных	Мн.
	а) идентификатор справочника (классификатора) (атрибут codeListId)	обозначение справочника (классификатора), в соответствии с которым указан код	–	csdo:ReferenceDataIdType (M.SDT.00091) Нормализованная строка символов. Мин. длина: 1. Макс. длина: 20	1
4.12.3. Наименование вида документа (csdo:DocKindName)		наименование вида подтверждающего документа	M.SDE.00095	csdo:Name500Type (M.SDT.00134) Нормализованная строка символов. Мин. длина: 1. Макс. длина: 500	0..1
4.12.4. Наименование документа (csdo:DocName)		наименование документа	M.SDE.00108	csdo:Name500Type (M.SDT.00134) Нормализованная строка символов. Мин. длина: 1. Макс. длина: 500	0..1
4.12.5. Серия документа (csdo:DocSeriesId)		цифровое или буквенно-цифровое обозначение серии документа	M.SDE.00157	csdo:Id20Type (M.SDT.00092) Нормализованная строка символов. Мин. длина: 1. Макс. длина: 20	0..1
4.12.6. Номер документа (csdo:DocId)		цифровое или буквенно-цифровое обозначение, присвоенное документу при его регистрации	M.SDE.00044	csdo:Id50Type (M.SDT.00093) Нормализованная строка символов. Мин. длина: 1. Макс. длина: 50	1

Имя реквизита	Описание реквизита	Идентификатор	Тип данных	Мн.
4.12.7. Идентификатор уполномоченного органа (csdo:AuthorityId)	идентификатор уполномоченного органа, выдавшего документ	M.SDE.00068	csdo:Id20Type (M.SDT.00092) Нормализованная строка символов. Мин. длина: 1. Макс. длина: 20	0..1
4.12.8. Наименование уполномоченного органа (csdo:AuthorityName)	наименование уполномоченного органа, выдавшего документ	M.SDE.00066	csdo:Name300Type (M.SDT.00056) Нормализованная строка символов. Мин. длина: 1. Макс. длина: 300	0..1
4.12.9. Дата документа (csdo:DocCreationDate)	дата выдачи, подписания, утверждения или регистрации документа	M.SDE.00045	bdt:DateType (M.BDT.00005) Обозначение даты в соответствии с серией стандартов ISO 8601	1
4.12.10. Дата истечения срока действия документа (csdo:DocValidityDate)	дата окончания срока, в течение которого документ имеет силу	M.SDE.00052	bdt:DateType (M.BDT.00005) Обозначение даты в соответствии с серией стандартов ISO 8601	0..1
4.13. Степень родства (spcdo:ConsanguinityDetails)	сведения о степени родства с умершим трудящимся (членом семьи)	M.SP.CDE.00010	spcdo:ConsanguinityDetailsType (M.SP.CDT.00008) Определяется областями значений вложенных элементов	0..1

Имя реквизита	Описание реквизита	Идентификатор	Тип данных	Мн.
4.13.1. Код степени родства (spsdo:ConsanguinityCode)	кодовое обозначение степени родства	M.SP.SDE.00130	csdo:UnifiedCode20Type (M.SDT.00140) Значение кода в соответствии со справочником (классификатором), идентификатор которого определен в атрибуте «Идентификатор справочника (классификатора)». Мин. длина: 1. Макс. длина: 20	0..1
а) идентификатор справочника (классификатора) (атрибут codeListId)	обозначение справочника (классификатора), в соответствии с которым указан код	—	csdo:ReferenceDataIdType (M.SDT.00091) Нормализованная строка символов. Мин. длина: 1. Макс. длина: 20	1
4.13.2. Наименование степени родства (spsdo:ConsanguinityName)	наименование степени родства	M.SP.SDE.00008	csdo:Name40Type (M.SDT.00069) Нормализованная строка символов. Мин. длина: 1. Макс. длина: 40	0..1
5. Сведения о стаже работы трудящегося (spcdo:WorkExperienceDetails)	сведения о стаже работы трудящегося	M.SP.CDE.00041	spcdo:WorkExperienceDetailsType (M.SP.CDT.00033) Определяется областями значений вложенных элементов	0..*

Имя реквизита	Описание реквизита	Идентификатор	Тип данных	Мн.
5.1. Код страны (csdo:UnifiedCountryCode)	код государства трудоустройства	M.SDE.00162	csdo:UnifiedCountryCodeType (M.SDT.00112) Значение двухбуквенного кода страны в соответствии со справочником (классификатором), идентификатор которого определен в атрибуте «Идентификатор справочника (классификатора)». Шаблон: [A-Z]{2}	1
а) идентификатор справочника (классификатора) (атрибут codeListId)	обозначение справочника (классификатора), в соответствии с которым указан код	—	csdo:ReferenceDataIdType (M.SDT.00091) Нормализованная строка символов. Мин. длина: 1. Макс. длина: 20	1
5.2. Вид деятельности (spcdo:ActivityKindDetails)	сведения о виде деятельности	M.SP.CDE.00118	spcdo:ActivityKindDetailsType (M.SP.CDT.00091) Определяется областями значений вложенных элементов	0..1

Имя реквизита	Описание реквизита	Идентификатор	Тип данных	Мн.
5.2.1. Код вида деятельности (spsdo:ActivityKindCode)	кодовое обозначение вида деятельности	M.SP.SDE.00147	csdo:UnifiedCode20Type (M.SDT.00140) Значение кода в соответствии со справочником (классификатором), идентификатор которого определен в атрибуте «Идентификатор справочника (классификатора)». Мин. длина: 1. Макс. длина: 20	0..1
а) идентификатор справочника (классификатора) (атрибут codeListId)	обозначение справочника (классификатора), в соответствии с которым указан код	—	csdo:ReferenceDataIdType (M.SDT.00091) Нормализованная строка символов. Мин. длина: 1. Макс. длина: 20	1
5.2.2. Наименование вида деятельности (spsdo:ActivityKindName)	наименование вида деятельности	M.SP.SDE.00148	csdo:Name250Type (M.SDT.00068) Нормализованная строка символов. Мин. длина: 1. Макс. длина: 250	0..1
5.3. Период (ccdo:PeriodDetails)	даты начала и окончания периода работы	M.CDE.00044	ccdo:PeriodDetailsType (M.CDT.00026) Определяется областями значений вложенных элементов	1
5.3.1. Начальная дата и время (csdo:StartDateTime)	начальная дата и время	M.SDE.00133	bdt:DateTimeType (M.BDT.00006) Обозначение даты и времени в соответствии с серией стандартов ISO 8601	0..1

Имя реквизита		Описание реквизита	Идентификатор	Тип данных	Мн.
5.3.2. Конечная дата и время (csdo:EndTime)		конечная дата и время	M.SDE.00134	bdt:DateTimeType (M.BDT.00006) Обозначение даты и времени в соответствии с серией стандартов ISO 8601	0..1
5.4. Продолжительность периода работы (spsdo:WorkPeriodDuration)		продолжительность стажа работы в календарном исчислении (годы, месяцы, дни)	M.SP.SDE.00145	bdt:DurationType (M.BDT.00021) Обозначение продолжительности времени в соответствии с серией стандартов ISO 8601	0..1
5.5. Вид стажа (тип периода) (spcdo:ExperienceKindDetails)		сведения о виде стажа (типе периода) работы трудящегося	M.SP.CDE.00117	spcdo:ExperienceKindDetailsType (M.SP.CDT.00090) Определяется областями значений вложенных элементов	0..1
5.5.1. Код вида стажа (типа периода) (spsdo:ExperienceCode)		кодовое обозначение вида стажа (типа периода)	M.SP.SDE.00078	csdo:Code2Type (M.SDT.00170) Нормализованная строка символов. Длина: 2	0..1
5.5.2. Наименование вида стажа (типа периода) (spsdo:ExperienceName)		наименование вида стажа (типа периода)	M.SP.SDE.00146	csdo:Name120Type (M.SDT.00055) Нормализованная строка символов. Мин. длина: 1. Макс. длина: 120	0..1
5.6. Наименование хозяйствующего субъекта (csdo:BusinessEntityName)		наименование организации	M.SDE.00187	csdo:Name300Type (M.SDT.00056) Нормализованная строка символов. Мин. длина: 1. Макс. длина: 300	0..1

Имя реквизита	Описание реквизита	Идентификатор	Тип данных	Мн.
5.7. Адрес (ccdo:SubjectAddressDetails)	адрес местонахождения организации	M.CDE.00058	ccdo:SubjectAddressDetailsType (M.CDT.00064) Определяется областями значений вложенных элементов	0..1
5.7.1. Код вида адреса (csdo:AddressKindCode)	кодированное обозначение вида адреса	M.SDE.00192	csdo:AddressKindCodeType (M.SDT.00162) Значение кода в соответствии со справочником видов адресов. Мин. длина: 1. Макс. длина: 20	0..1
5.7.2. Код страны (csdo:UnifiedCountryCode)	кодированное обозначение страны	M.SDE.00162	csdo:UnifiedCountryCodeType (M.SDT.00112) Значение двухбуквенного кода страны в соответствии со справочником (классификатором), идентификатор которого определен в атрибуте «Идентификатор справочника (классификатора)». Шаблон: [A-Z]{2}	0..1
а) идентификатор справочника (классификатора) (атрибут codeListId)	обозначение справочника (классификатора), в соответствии с которым указан код	—	csdo:ReferenceDataIdType (M.SDT.00091) Нормализованная строка символов. Мин. длина: 1. Макс. длина: 20	1

Имя реквизита	Описание реквизита	Идентификатор	Тип данных	Мн.
5.7.3. Код территории (csdo:TerritoryCode)	код единицы административно-территориального деления	M.SDE.00031	csdo:TerritoryCodeType (M.SDT.00031) Нормализованная строка символов. Мин. длина: 1. Макс. длина: 17	0..1
5.7.4. Регион (csdo:RegionName)	наименование единицы административно-территориального деления первого уровня	M.SDE.00007	csdo:Name120Type (M.SDT.00055) Нормализованная строка символов. Мин. длина: 1. Макс. длина: 120	0..1
5.7.5. Район (csdo:DistrictName)	наименование единицы административно-территориального деления второго уровня	M.SDE.00008	csdo:Name120Type (M.SDT.00055) Нормализованная строка символов. Мин. длина: 1. Макс. длина: 120	0..1
5.7.6. Город (csdo:CityName)	наименование города	M.SDE.00009	csdo:Name120Type (M.SDT.00055) Нормализованная строка символов. Мин. длина: 1. Макс. длина: 120	0..1
5.7.7. Населенный пункт (csdo:SettlementName)	наименование населенного пункта	M.SDE.00057	csdo:Name120Type (M.SDT.00055) Нормализованная строка символов. Мин. длина: 1. Макс. длина: 120	0..1

Имя реквизита	Описание реквизита	Идентификатор	Тип данных	Мн.
5.7.8. Улица (csdo:StreetName)	наименование элемента улично-дорожной сети городской инфраструктуры	M.SDE.00010	csdo:Name120Type (M.SDT.00055) Нормализованная строка символов. Мин. длина: 1. Макс. длина: 120	0..1
5.7.9. Номер дома (csdo:BuildingNumberId)	обозначение дома, корпуса, строения	M.SDE.00011	csdo:Id50Type (M.SDT.00093) Нормализованная строка символов. Мин. длина: 1. Макс. длина: 50	0..1
5.7.10. Номер помещения (csdo:RoomNumberId)	обозначение офиса или квартиры	M.SDE.00012	csdo:Id20Type (M.SDT.00092) Нормализованная строка символов. Мин. длина: 1. Макс. длина: 20	0..1
5.7.11. Почтовый индекс (csdo:PostCode)	почтовый индекс предприятия почтовой связи	M.SDE.00006	csdo:PostCodeType (M.SDT.00006) Нормализованная строка символов. Шаблон: [A-Z0-9][A-Z0-9-]{1,8}[A-Z0-9]	0..1
5.7.12. Номер абонентского ящика (csdo:PostOfficeBoxId)	номер абонентского ящика на предприятии почтовой связи	M.SDE.00013	csdo:Id20Type (M.SDT.00092) Нормализованная строка символов. Мин. длина: 1. Макс. длина: 20	0..1
6. Прилагаемый документ (spcdo:AttachmentDocumentsDetails)	сведения о стаже работы в неструктурированном виде	M.SP.CDE.00021	spcdo:AttachmentDocumentDetailsType (M.SP.CDT.00014) Определяется областями значений вложенных элементов	0..*

Имя реквизита	Описание реквизита	Идентификатор	Тип данных	Мн.
6.1. Наименование документа (csdo:DocName)	наименование файла	M.SDE.00108	csdo:Name500Type (M.SDT.00134) Нормализованная строка символов. Мин. длина: 1. Макс. длина: 500	1
6.2. Код вида формы документа (spsdo:DocFormKindCode)	кодвое обозначение вида формы документа	M.SP.SDE.00131	csdo:UnifiedCode20Type (M.SDT.00140) Значение кода в соответствии со справочником (классификатором), идентификатор которого определен в атрибуте «Идентификатор справочника (классификатора)». Мин. длина: 1. Макс. длина: 20	0..1
а) идентификатор справочника (классификатора) (атрибут codeListId)	обозначение справочника (классификатора), в соответствии с которым указан код	—	csdo:ReferenceDataIdType (M.SDT.00091) Нормализованная строка символов. Мин. длина: 1. Макс. длина: 20	1
6.3. Наименование вида формы документа (spsdo:DocFormKindName)	наименование вида формы документа	M.SP.SDE.00132	csdo:Name120Type (M.SDT.00055) Нормализованная строка символов. Мин. длина: 1. Макс. длина: 120	0..1

Имя реквизита	Описание реквизита	Идентификатор	Тип данных	Мн.
6.4. Количество листов (csdo:PageQuantity)	общее количество листов в документе	M.SDE.00018	csdo:Quantity4Type (M.SDT.00097) Целое неотрицательное число в десятичной системе счисления. Макс. кол-во цифр: 4	1
6.5. Документ в бинарном формате (csdo:DocBinaryText)	документ в бинарном текстовом формате	M.SDE.00106	csdo:BinaryTextType (M.SDT.00143) Конечная последовательность двоичных октетов (байтов)	1
а) код формата данных (атрибут mediaTypeCode)	кодированное обозначение формата данных	—	csdo:MediaTypeCodeType (M.SDT.00147) Значение кода в соответствии со справочником форматов данных. Мин. длина: 1. Макс. длина: 255	0..1
7. Продолжительность периода работы (spsdo:WorkPeriodDuration)	значение итогового стажа	M.SP.SDE.00145	bdt:DurationType (M.BDT.00021) Обозначение продолжительности времени в соответствии с серией стандартов ISO 8601	1
8. Иные сведения (csdo:AdditionalInfoText)	дополнительная информация, в т.ч. причина невозможности подтверждения стажа работы, промежуточная информация, планируемая дата представления исчерпывающей информации	M.SDE.00046	csdo:Text4000Type (M.SDT.00088) Строка символов. Мин. длина: 1. Макс. длина: 4000	0..1

».

4. Порядок присоединения к общему процессу «Обеспечение обмена между компетентными органами государств – членов Евразийского экономического союза электронными документами и (или) сведениями, необходимыми для установления и выплаты пенсий трудящимся (членам их семей)», утвержденный указанным Решением, изложить в следующей редакции:

«УТВЕРЖДЕН

Решением Коллегии Евразийской
экономической комиссии
от 14 марта 2023 г. № 33
(в редакции Решения Коллегии
Евразийской экономической комиссии
от 2 декабря 2025 г. № 117)

ПОРЯДОК

**присоединения к общему процессу
«Обеспечение обмена между компетентными органами государств –
членов Евразийского экономического союза электронными
документами и (или) сведениями, необходимыми для установления
и выплаты пенсий трудящимся (членам их семей)»**

I. Общие положения

1. Настоящий Порядок разработан в соответствии со следующими международными договорами и актами, составляющими право Евразийского экономического союза (далее – Союз):

Договор о Евразийском экономическом союзе от 29 мая 2014 года;

Соглашение о пенсионном обеспечении трудящихся государств – членов Евразийского экономического союза от 20 декабря 2019 года;

Решение Совета Евразийской экономической комиссии от 23 декабря 2020 г. № 122 «О Порядке взаимодействия между

уполномоченными органами, компетентными органами государств – членов Евразийского экономического союза и Евразийской экономической комиссией по применению норм Соглашения о пенсионном обеспечении трудящихся государств – членов Евразийского экономического союза от 20 декабря 2019 года»;

Решение Коллегии Евразийской экономической комиссии от 8 февраля 2022 г. № 20 «Об утверждении Правил реализации общих процессов в сфере пенсионного обеспечения трудящихся государств – членов Евразийского экономического союза»;

Решение Коллегии Евразийской экономической комиссии от 6 ноября 2014 г. № 200 «О технологических документах, регламентирующих информационное взаимодействие при реализации средствами интегрированной информационной системы внешней и взаимной торговли общих процессов»;

Решение Коллегии Евразийской экономической комиссии от 27 января 2015 г. № 5 «Об утверждении Правил электронного обмена данными в интегрированной информационной системе внешней и взаимной торговли»;

Решение Коллегии Евразийской экономической комиссии от 14 апреля 2015 г. № 29 «О перечне общих процессов в рамках Евразийского экономического союза и внесении изменения в Решение Коллегии Евразийской экономической комиссии от 19 августа 2014 г. № 132»;

Решение Коллегии Евразийской экономической комиссии от 9 июня 2015 г. № 63 «О Методике анализа, оптимизации, гармонизации и описания общих процессов в рамках Евразийского экономического союза»;

Решение Коллегии Евразийской экономической комиссии от 28 сентября 2015 г. № 125 «Об утверждении Положения об обмене электронными документами при трансграничном взаимодействии органов государственной власти государств – членов Евразийского экономического союза между собой и с Евразийской экономической комиссией».

II. Область применения

2. Настоящий Порядок определяет требования к составу и содержанию процедур введения в действие общего процесса «Обеспечение обмена между компетентными органами государств – членов Евразийского экономического союза электронными документами и (или) сведениями, необходимыми для установления и выплаты пенсий трудящимся (членам их семей)» (Р.РР.01) (далее – общий процесс) и присоединения нового участника к общему процессу (новой версии общего процесса), а также требования к осуществляемому при их выполнении информационному взаимодействию.

III. Основные понятия

3. Для целей настоящего Порядка используются понятия, которые означают следующее:

«документы, применяемые при обеспечении функционирования интегрированной информационной системы» – технические, технологические, методические и организационные документы, разрабатываемые и утверждаемые Евразийской экономической комиссией в соответствии с пунктом 30 Протокола об информационно-коммуникационных технологиях и информационном взаимодействии

в рамках Евразийского экономического союза (приложение № 3 к Договору о Евразийском экономическом Союзе от 29 мая 2014 года);

«технологические документы» – документы, включенные в типовой перечень технологических документов, регламентирующих информационное взаимодействие при реализации общего процесса, предусмотренный пунктом 1 Решения Коллегии Евразийской экономической комиссии от 6 ноября 2014 г. № 200.

Иные понятия, используемые в настоящем Порядке, применяются в значениях, определенных в пункте 4 Правил информационного взаимодействия при реализации средствами интегрированной информационной системы Евразийского экономического союза общего процесса «Обеспечение обмена между компетентными органами государств – членов Евразийского экономического союза электронными документами и (или) сведениями, необходимыми для установления выплаты пенсий трудящимся (членам их семей)», утвержденных Решением Коллегии Евразийской экономической комиссии от 14 марта 2023 г. № 33 (далее – Правила информационного взаимодействия).

IV. Участники взаимодействия

4. Роли участников взаимодействия при выполнении ими процедур присоединения к общему процессу приведены в таблице 1.

Таблица 1

Роли участников взаимодействия

№ п/п	Наименование	Описание	Участник, выполняющий роль
1	Присоединяющийся участник общего процесса	выполняет процедуры, предусмотренные настоящим Порядком	компетентный орган государства – члена Союза

№ п/п	Наименование	Описание	Участник, выполняющий роль
2	Координатор общего процесса	координирует выполнение процедур, предусмотренных настоящим Порядком	Евразийская экономическая комиссия
3	Участник общего процесса	осуществляет взаимодействие в соответствии с технологическими документами и участвует в тестировании информационного взаимодействия с присоединяющимся участником общего процесса	компетентный орган государства – члена Союза

V. Введение общего процесса в действие

5. С даты вступления в силу Решения Коллегии Евразийской экономической комиссии от 14 марта 2023 г. № 33 «О технологических документах, регламентирующих информационное взаимодействие при реализации средствами интегрированной информационной системы Евразийского экономического союза общего процесса «Обеспечение обмена между компетентными органами государств – членов Евразийского экономического союза электронными документами и (или) сведениями, необходимыми для установления и выплаты пенсий трудящимся (членам их семей)» государства – члены Союза (далее – государства-члены) при координации Евразийской экономической комиссии (далее – Комиссия) приступают к выполнению процедуры введения в действие общего процесса.

6. Для введения в действие общего процесса государствами-членами должны быть выполнены необходимые мероприятия, определенные процедурой присоединения к общему процессу в соответствии с разделом VI настоящего Порядка.

7. На основании рекомендаций комиссии по проведению межгосударственных испытаний интегрированной информационной

системы внешней и взаимной торговли Коллегия Комиссии принимает распоряжение о введении в действие общего процесса.

8. Основанием для принятия рекомендации комиссии по проведению межгосударственных испытаний интегрированной информационной системы внешней и взаимной торговли о готовности общего процесса к введению в действие являются результаты тестирования информационного взаимодействия между информационными системами как минимум двух государств-членов.

9. После введения в действие общего процесса к нему могут присоединяться новые участники путем выполнения процедуры присоединения к общему процессу.

VI. Описание процедуры присоединения к общему процессу

10. Для присоединения к общему процессу присоединяющимся участником общего процесса должны быть выполнены требования документов, применяемых при обеспечении функционирования интегрированной информационной системы, технологических документов, а также требования законодательства государства-члена, регламентирующие информационное взаимодействие в рамках национального сегмента государства-члена интегрированной информационной системы Союза (далее – национальный сегмент государства-члена).

11. Выполнение процедуры присоединения нового участника к общему процессу включает в себя:

а) информирование государством-членом Комиссии о присоединении нового участника к общему процессу (с указанием уполномоченного органа государства-члена, ответственного за

обеспечение информационного взаимодействия в рамках общего процесса);

б) внесение в нормативные правовые акты государства-члена изменений, необходимых для выполнения требований технологических документов (в течение 2 месяцев с даты начала выполнения процедуры присоединения);

в) разработку (доработку) при необходимости информационной системы присоединяющегося участника общего процесса, в том числе в части применения средств электронной цифровой подписи (электронной подписи), совместимых с сервисами доверенной третьей стороны национального сегмента государства-члена (в течение 8 месяцев с даты начала выполнения процедуры присоединения);

г) подключение информационной системы присоединяющегося участника общего процесса к национальному сегменту государства-члена, если такое подключение не было осуществлено ранее (в течение 8 месяцев с даты начала выполнения процедуры присоединения);

д) получение присоединяющимся участником общего процесса справочников и классификаторов, распространяемых Комиссией, указанных в разделе VII Правил информационного взаимодействия;

е) тестирование информационного взаимодействия между информационными системами присоединяющихся участников общего процесса и участников общего процесса на соответствие требованиям технологических документов (в течение 12 месяцев с даты начала выполнения процедуры присоединения).

12. Присоединяющийся участник общего процесса «Обеспечение обмена между компетентными органами государств – членов Евразийского экономического союза электронными документами и (или) сведениями, необходимыми для установления

и выплаты пенсий трудящимся (членам их семей)» должен выполнить процедуру присоединения в соответствии с пунктом 11 настоящего Порядка.

13. При условии соблюдения требований и успешном выполнении действий в соответствии с пунктом 11 или 12 настоящего Порядка последующий обмен сведениями между присоединяющимися участниками общего процесса и участниками общего процесса осуществляется в соответствии с технологическими документами, регламентирующими информационное взаимодействие при реализации общего процесса «Обеспечение обмена между компетентными органами государств – членов Евразийского экономического союза электронными документами и (или) сведениями, необходимыми для установления и выплаты пенсий трудящимся (членам их семей)», утвержденными Решением Коллегии Евразийской экономической комиссии от 14 марта 2023 г. № 33.

VII. Описание процедуры присоединения к новой версии общего процесса

14. С даты вступления в силу решения Коллегии Комиссии об утверждении новой редакции технологических документов, регламентирующих информационное взаимодействие в рамках новой версии общего процесса, государства-члены при координации Комиссии приступают к выполнению процедуры присоединения к новой версии общего процесса (в течение 6 месяцев с даты начала выполнения процедуры присоединения к новой версии общего процесса).

15. Процедура присоединения к новой версии общего процесса завершается участниками общего процесса на основании результатов

тестирования информационного взаимодействия между информационными системами участников общего процесса на соответствие требованиям новой редакции технологических документов.

16. Процедура присоединения к новой версии общего процесса включает в себя мероприятия, указанные в пункте 11 настоящего Порядка с учетом срока, предусмотренного пунктом 14 настоящего Порядка. Необходимость осуществления конкретных мероприятий, за исключением подпункта «е» пункта 11 настоящего Порядка, определяется государством-членом самостоятельно.

17. После выполнения процедуры присоединения к новой версии общего процесса всеми участниками общего процесса последующий обмен сведениями между ними осуществляется в соответствии с редакцией технологических документов, регламентирующих информационное взаимодействие при реализации новой версии общего процесса.

18. Преобразование ранее сформированных данных в соответствии с требованиями новой редакции технологических документов при необходимости выполняются каждым участником общего процесса самостоятельно. ».

