Этапы	Бизнес-процесс «Открытие формуляра «Карточка капитальных вложений (ф. 0509211)» (далее – Карточка (ф. 0509211)»
	Субъект учета (централизованная бухгалтерия)
	Ответственный исполнитель бухгалтерской службы

Этап 1

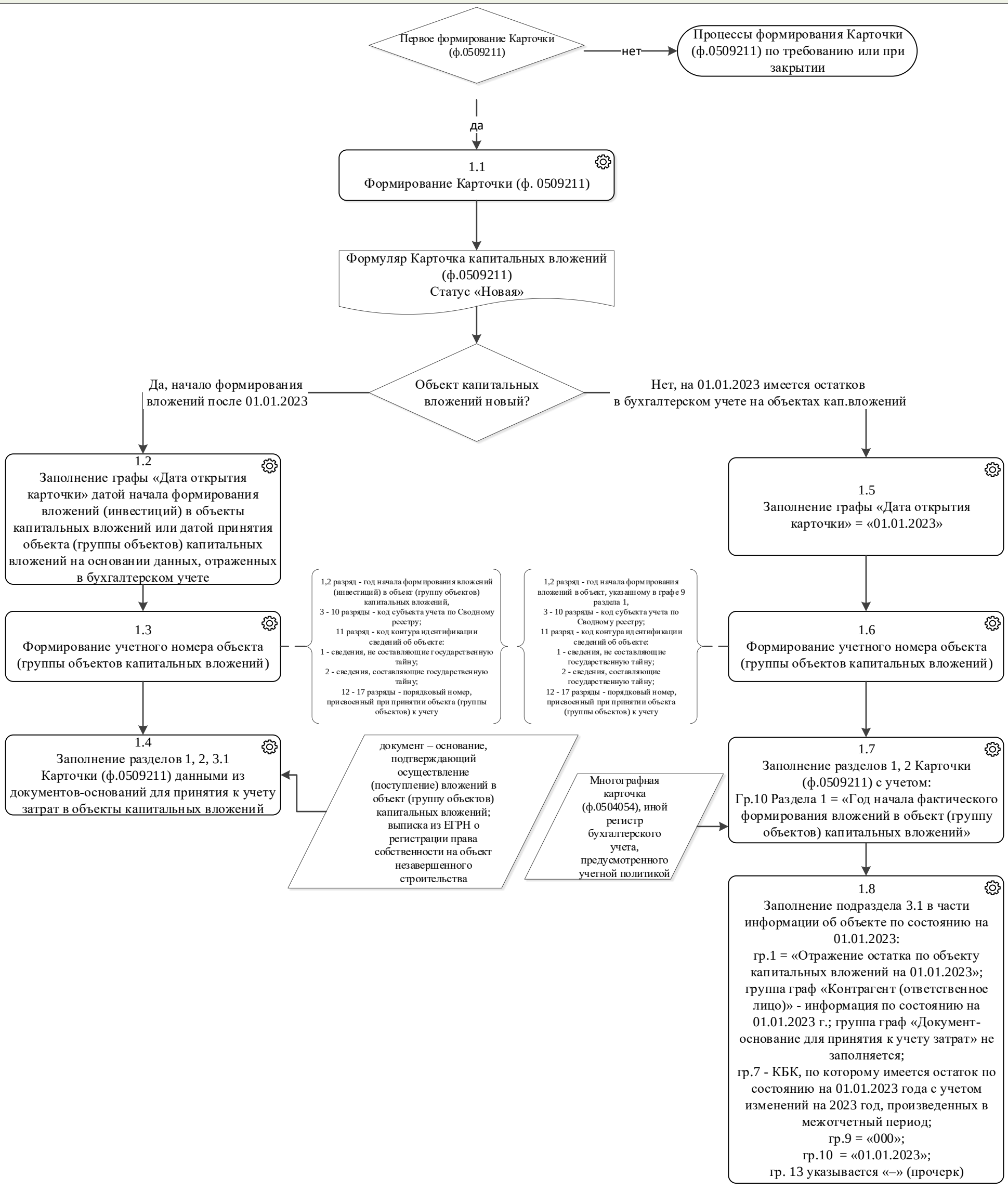

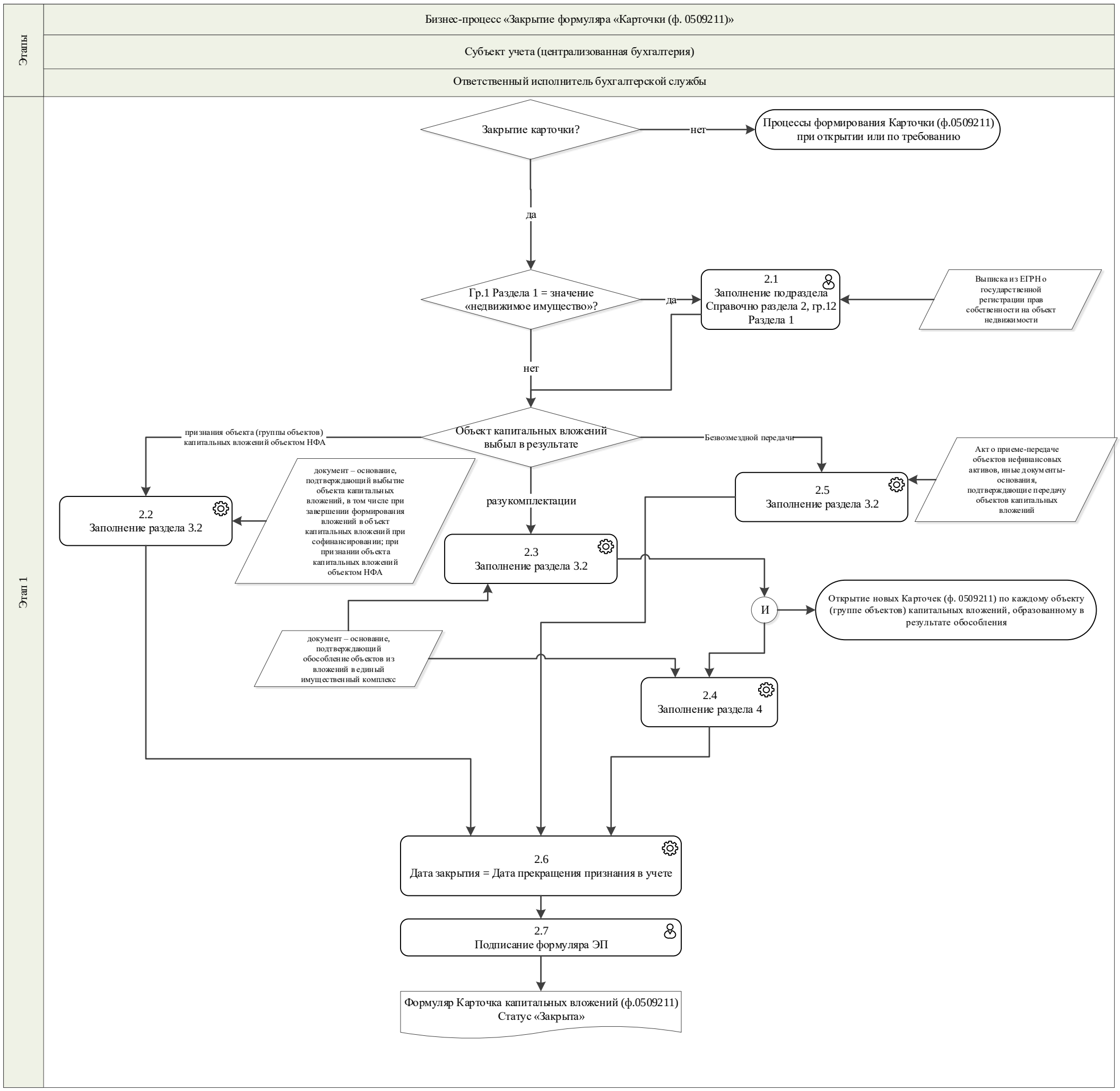
Этапы
Бизнес-процесс «Закрытие формуляра «Карточки (ф. 0509211)»
Субъект учета (централизованная бухгалтерия)
Ответственный исполнитель бухгалтерской службы
Этап 1
Закрытие карточки?
нет
Процессы формирования Карточки (ф.0509211) при открытии или по требованию
да
Гр.1 Раздела 1 = значение «недвижимое имущество»?
да
2.1
Заполнение подраздела Справочно раздела 2, гр.12 Раздела 1
Выписка из ЕГРН о государственной регистрации прав собственности на объект недвижимости
нет
Объект капитальных вложений выбыл в результате
признания объекта (группы объектов) капитальных вложений объектом НФА
Безвозмездной передачи
разукомплектации
2.2
Заполнение раздела 3.2
документ – основание, подтверждающий выбытие объекта капитальных вложений, в том числе при завершении формирования вложений в объект капитальных вложений при софинансировании; при признании объекта капитальных вложений объектом НФА
2.5
Заполнение раздела 3.2
Акт о приеме-передаче объектов нефинансовых активов, иные документы-основания, подтверждающие передачу объектов капитальных вложений
2.3
Заполнение раздела 3.2
И
Открытие новых Карточек (ф. 0509211) по каждому объекту (группе объектов) капитальных вложений, образованному в результате обособления
документ – основание, подтверждающий обособление объектов из вложений в единый имущественный комплекс
2.4
Заполнение раздела 4
2.6
Дата закрытия = Дата прекращения признания в учете
2.7
Подписание формуляра ЭП
Формуляр Карточка капитальных вложений (ф.0509211)
Статус «Закрыта»

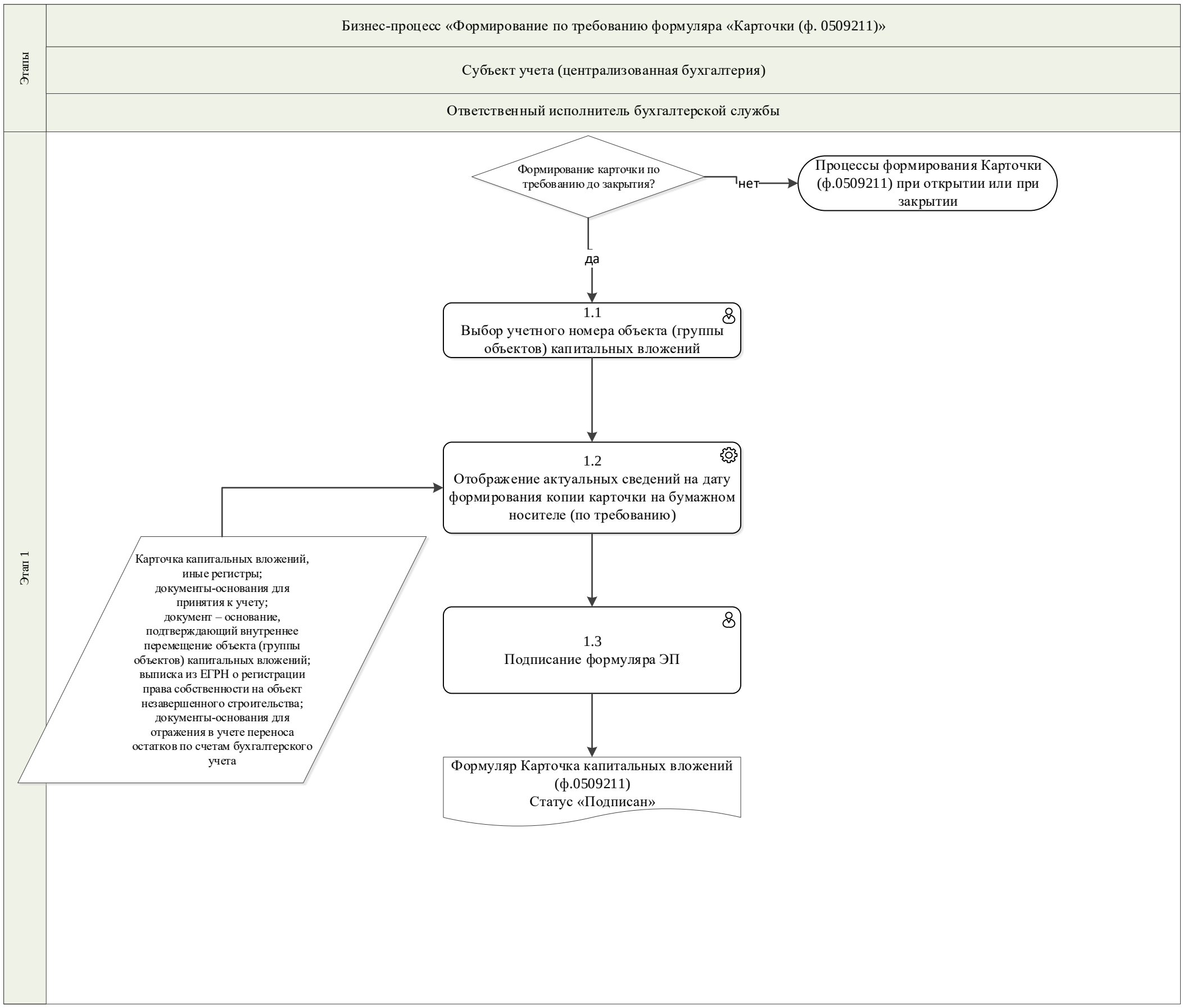
Этапы
Бизнес-процесс «Формирование по требованию формуляра «Карточки (ф. 0509211)»
Субъект учета (централизованная бухгалтерия)
Ответственный исполнитель бухгалтерской службы
Этап 1
Формирование карточки по требованию до закрытия?
нет
Процессы формирования Карточки (ф.0509211) при открытии или при закрытии
да
1.1
Выбор учетного номера объекта (группы объектов) капитальных вложений
1.2
Отображение актуальных сведений на дату формирования копии карточки на бумажном носителе (по требованию)
Карточка капитальных вложений, иные регистры; документы-основания для принятия к учету; документ – основание, подтверждающий внутреннее перемещение объекта (группы объектов) капитальных вложений; выписка из ЕГРН о регистрации права собственности на объект незавершенного строительства; документы-основания для отражения в учете переноса остатков по счетам бухгалтерского учета
1.3
Подписание формуляра ЭП
Формуляр Карточка капитальных вложений (ф.0509211)
Статус «Подписан»